

CM 7  
 X: 304221  
 Y: 4194607  
 (WGS 84 UTM-33N)

CM 6  
 X: 303373  
 Y: 4193978  
 (WGS 84 UTM-33N)

CM 5  
 X: 302905  
 Y: 4193320  
 (WGS 84 UTM-33N)

COMUNE DI SALEMI FOGLIO 17

COMUNE DI SALEMI FOGLIO 19

COMUNE DI SALEMI FOGLIO 18

AREA DI CANTIERE

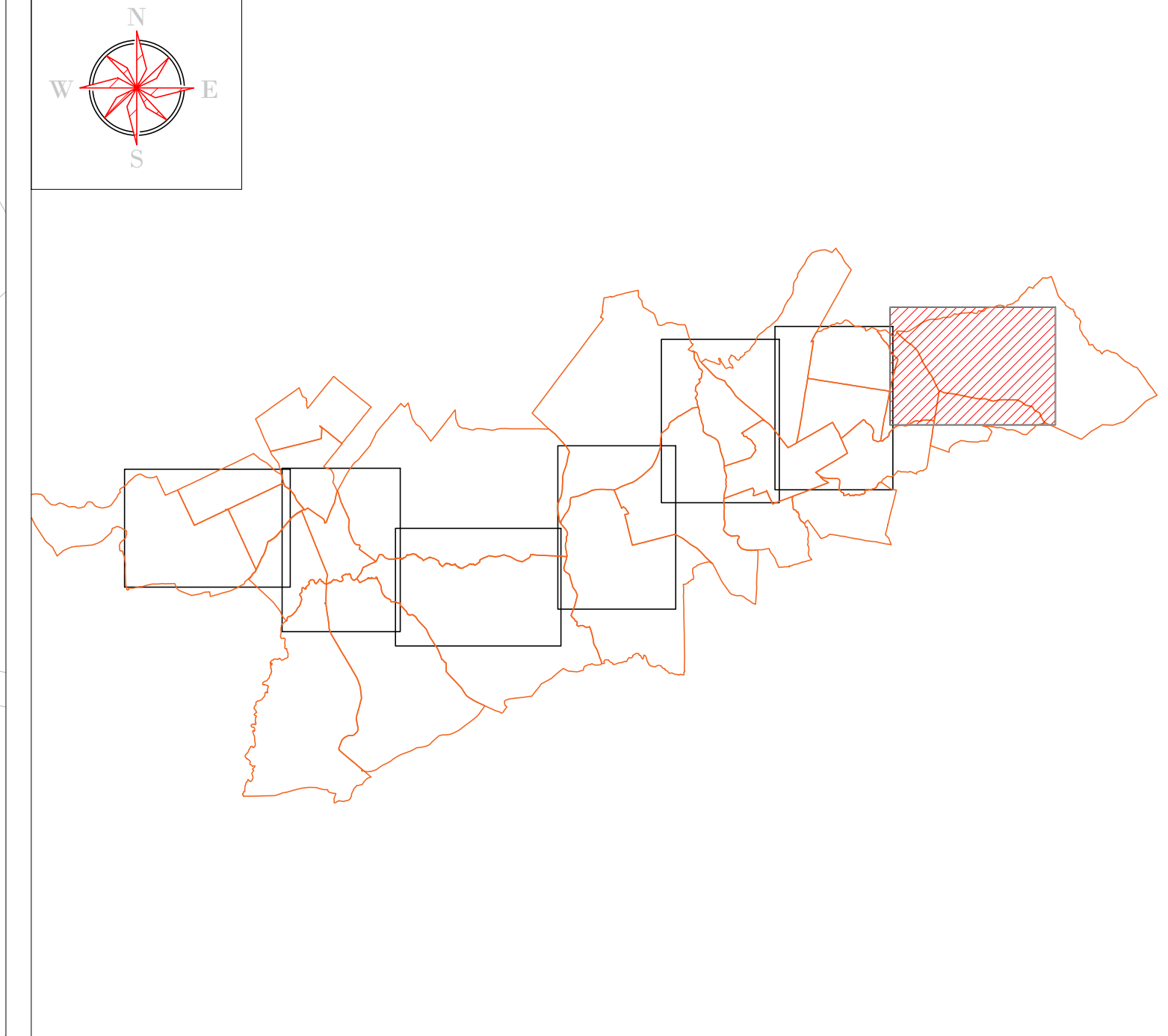

Legenda

	Area di occupazione permanente Esproprio		Strade da Catasto
	Area di occupazione permanente soggetta a Servitù		Demanio idrico
	Area di occupazione temporanea		Confini catastali
	Area di sorvolo		Futura Stazione Tema Fulgatore 2
	Tracciato di Cavidotto		

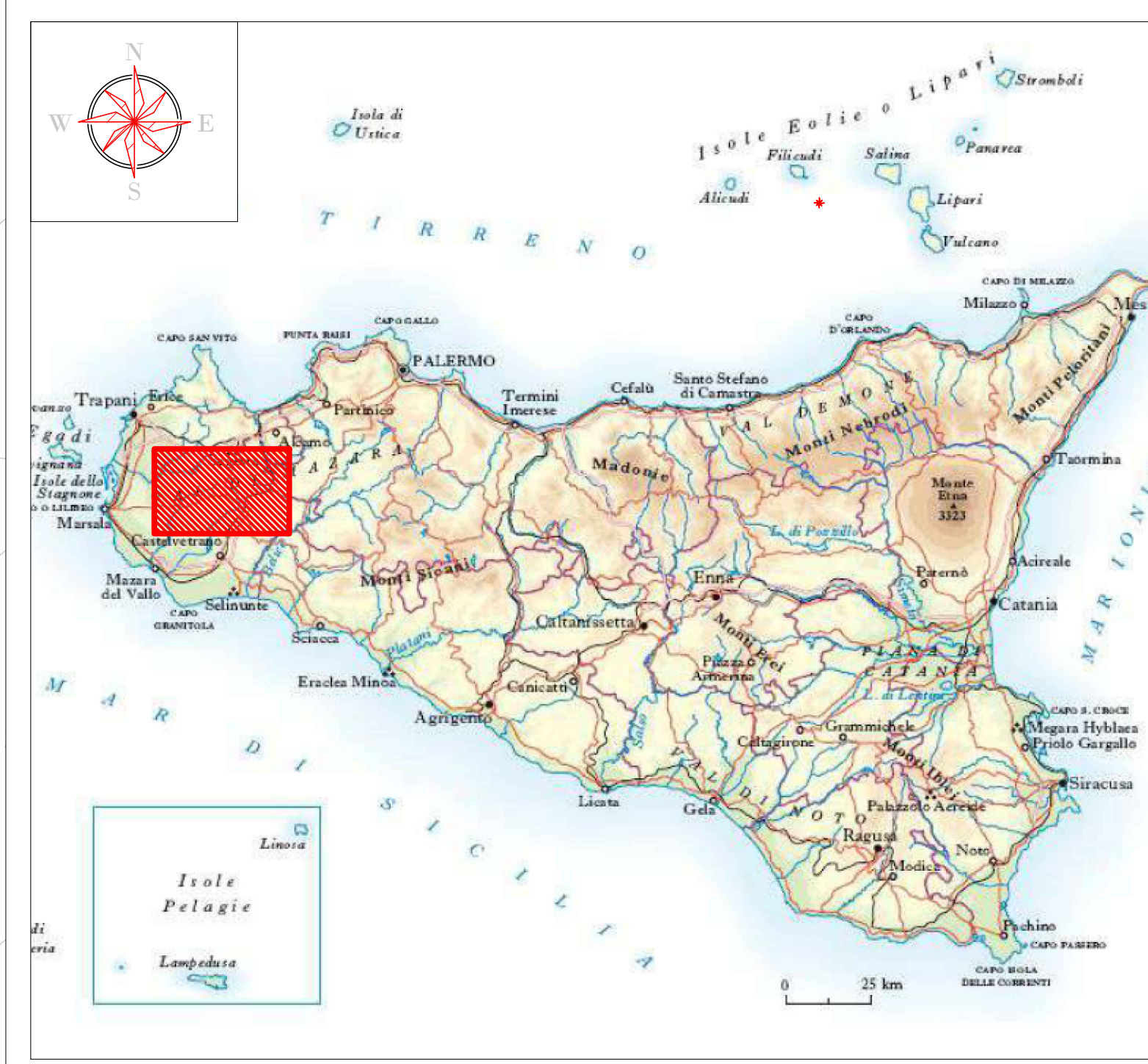

**AREN Green S.r.l.**  
 Sede legale e amministrativa: Via dell'Artigiano n. 308 | 47522 Cesena (FC) | Ph. +39 0547 415245  
 Codice Fiscale, P. IVA e numero di iscrizione al Registro delle Imprese di FC: 04032170401

COMUNI DI SALEMI, MARSALA E TRAPANI (TP)  
 LOCALITÀ "CONTRADA MIRABILE"

PROGETTO PER LA REALIZZAZIONE DI  
 IMPIANTO EOLICO  
 "MIRABILE"

<small>REDAZIONE PROGETTISTA</small> <b>AREN Electric Power SpA</b> <small>Sede e Direzione Generale: Via dell'Artigiano 308 - 47522 Cesena (FC) - Ph. +39 0547 415245 - Fax +39 0547 415274 - P.Iva 05010800401 - Registro delle Imprese di Forlì-Cesena R.E.A. 317548</small>		<small>EDILIZIO FINIS PROGETTISTA</small> <b>aren</b> <small>Ing. Samuele L'Esca Chelini degli Ingegneri di Forlì-Cesena - n. 2666</small>	
<small>TITOLO LAVORO</small> <b>PIANO PARTICELLARE DI ESPROPRIO - GRAFICO 1</b>			
<small>CODICE CLIENTE</small>	<small>CLIENTE</small>	<small>SCALA</small>	<small>FOGLIO</small>
MIRABILE009/00/00/00	13778833	1:2.000	PROGETTO DEFINITIVO
<small>REV.</small>	<small>DESCRIZIONE</small>	<small>DATA</small>	<small>REDAZIONE</small> <small>VERIFICATO</small> <small>APPROVATO</small>
01	Primo Comune	27/10/2018	C. Antonioli F. Piccinini L. Monti
02			
03			
04			

FILE: MIRABILE\_GENT009000\_00\_Esproprio\_Grafico1.dwg  
 LA DIFFUSIONE E RIPRODUZIONE, ANCHE PARZIALE, DI QUESTA TAVOLA È VIETATA A TERMINI DI LEGGE