

LEGENDA

- Elementi di Progetto
- WTG Impianto Eolico Mirabile
 - Tracciato Cavidotto AT Interrato
 - Strade e Piazzole Definitive
 - Stazione Utente
 - Futura SE Terna Fulgatore 2
- Generale
- Limiti Comunali

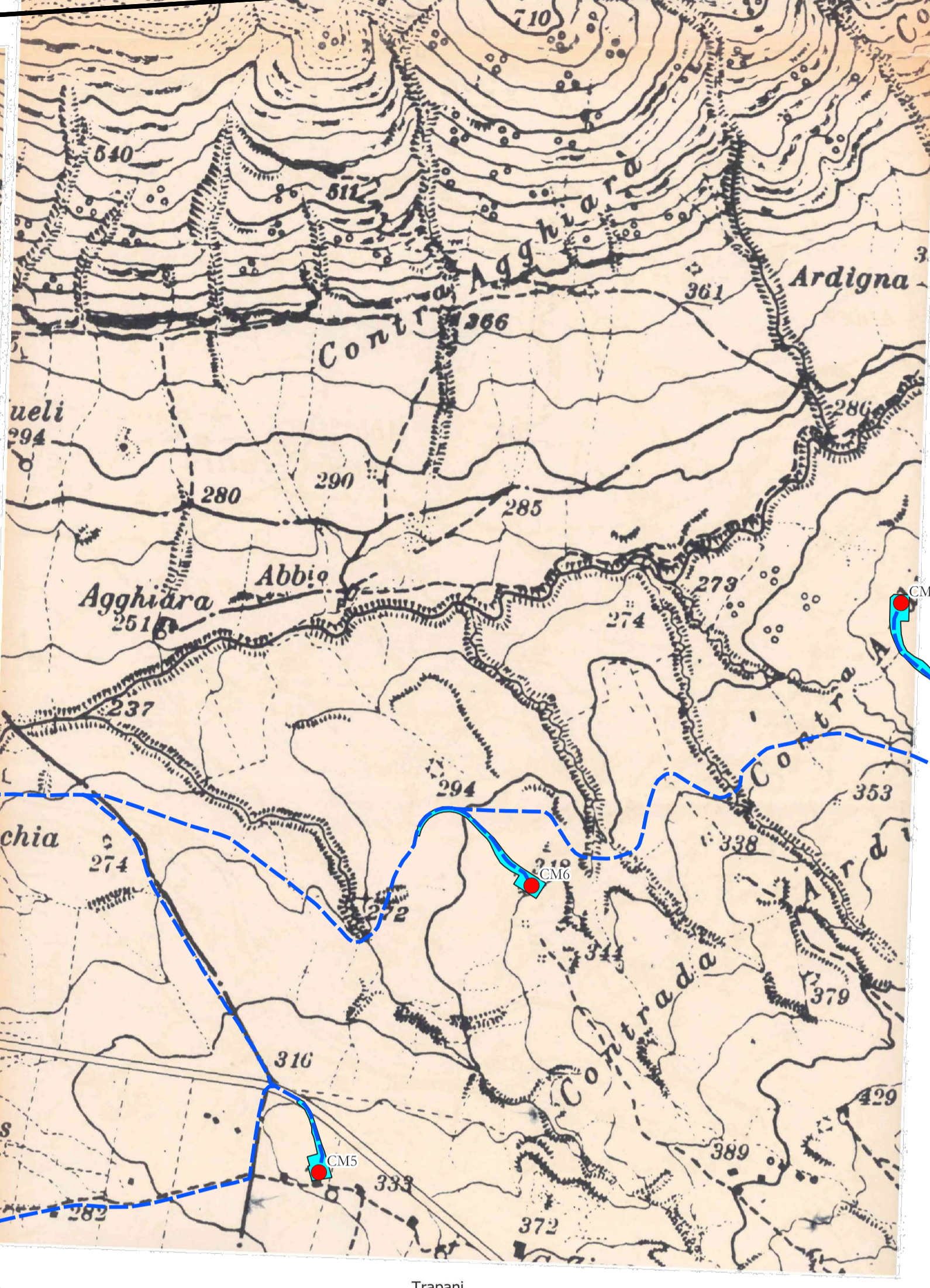
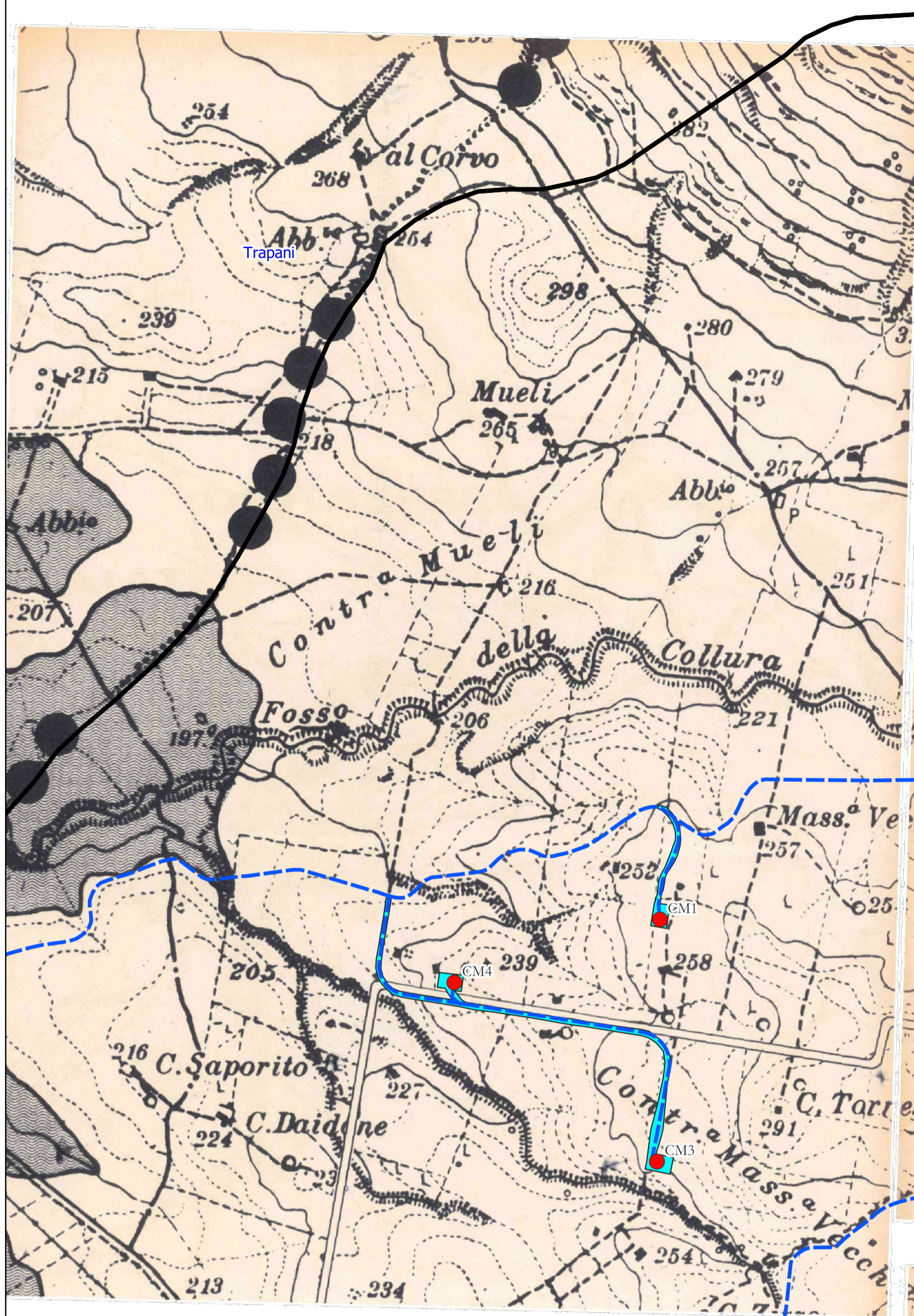
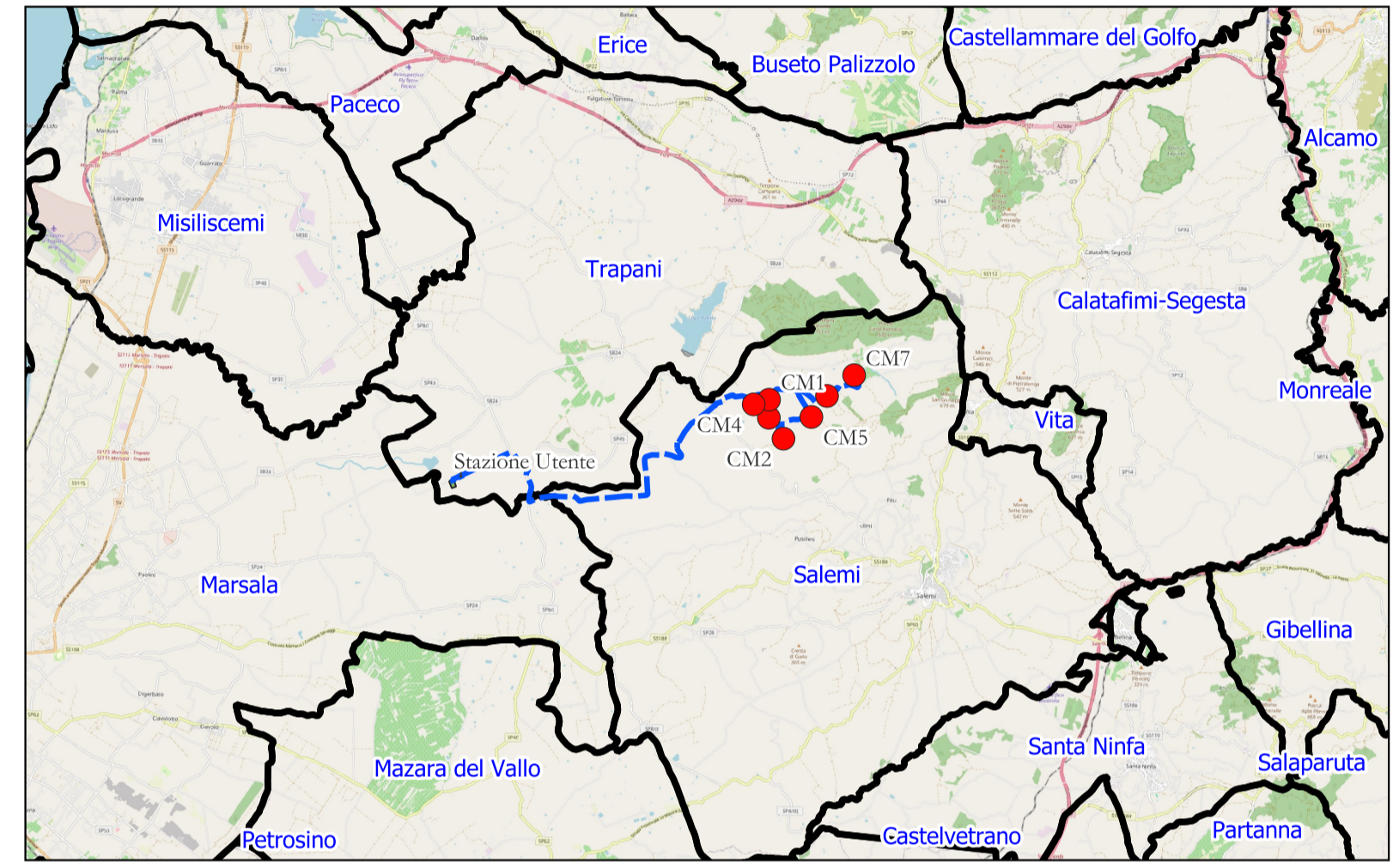

AREN Green S.r.l.
 Società soggetta alla direzione e coordinamento di AREN Electric Power S.p.A.
 Sede legale e amministrativa: Via dell'Argonni n. 308 | 47522 Cesena (FC) ph. +39 0547 415245
 Iscritta nel Registro delle Imprese della Romagna - Forlì-Cesena e Rimini | REA 326908 | C.F./P.Iva 04032170401

COMUNI DI SALEMI, MARSALA E TRAPANI (TP)
 LOCALITÀ "CONTRADA MIRABILE"

PROGETTO PER LA REALIZZAZIONE DI
IMPIANTO EOLICO
"MIRABILE"

REDAZIONE /PROGETTISTA:
AREN Electric Power Spa
 Società per Azioni con Unico Socio
 Via dell'Argonni 308 - 47522 Cesena (FC)
 Ph. +39 0547 415245 - Fax +39 0547 415274
 P.Iva 0380880401
 Registro delle Imprese di Forlì Cesena R.E.A. 317048

TIMBRO E FIRMA PROGETTISTA:
 Ing. Samuele Ulivi Ordine degli
 Ingegneri di Forlì-Cesena - matr. 2866

TITOLO ELABORATO:
 Tavola di Inquadramento su PC_Salemi

CODICE ELABORATO:
MIRD|GENT007|00|00

FORMATO:
A1

SCALA:
1:10.000

FASE:
PROGETTO DEFINITIVO

REV.	DESCRIZIONE	DATA	REDATTO	VERIFICATO	APPROVATO
00	Prima emissione	27/05/2024	P. Amari	F. Piccinini	L. Masini
01					
02					
03					
04					

LA DIFFUSIONE E RIPRODUZIONE, ANCHE PARZIALE, DI QUESTA TAVOLA E' VIETATA A TERMINI DI LEGGE