

STRADA 0	
VERTICE 0.1	
X	45848.571
Y	192391.690
Az	75.697862

STRADA 0	
VERTICE 0.2	
X	45983.622
Y	192345.903
Az	75.697862
DeltaR	0.154
Tau	3.536777

STRADA 0	
VERTICE 0.4	
X	46263.454
Y	192438.844
Az	63.319975
DeltaR	0.154
Tau	3.536777

STRADA 0	
VERTICE 0.5	
X	46417.396
Y	192489.726
Az	79.713719

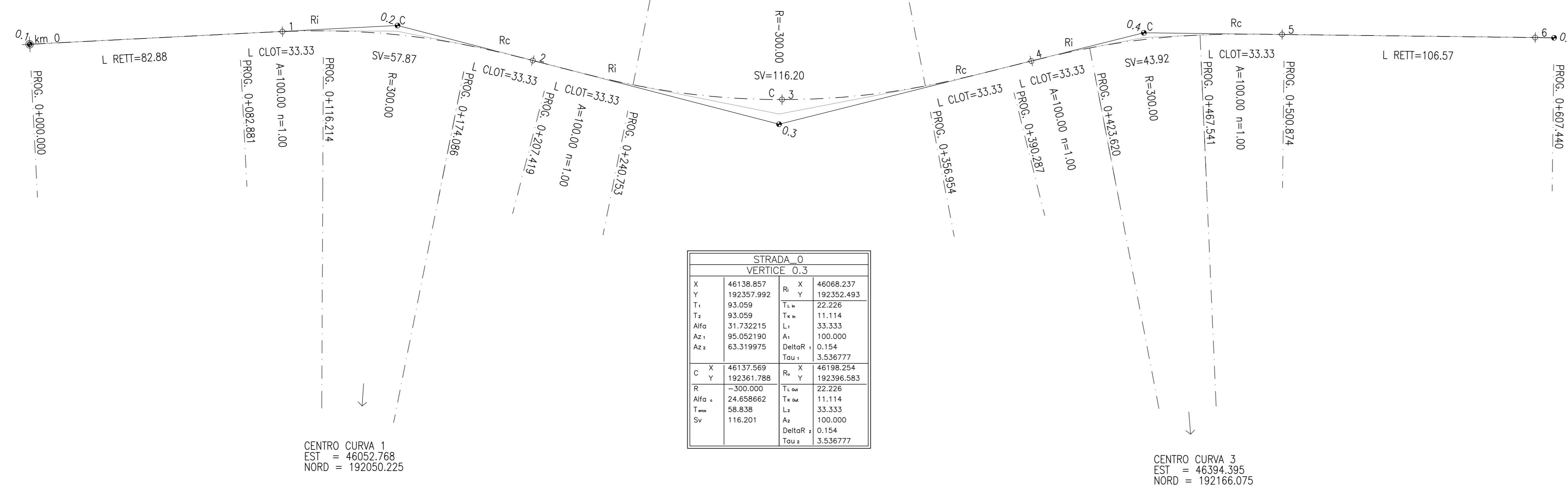

STRADA 0	
VERTICE 0.3	
X	46138.857
Y	192357.992
Az	90.052190
DeltaR	0.154
Tau	3.536777

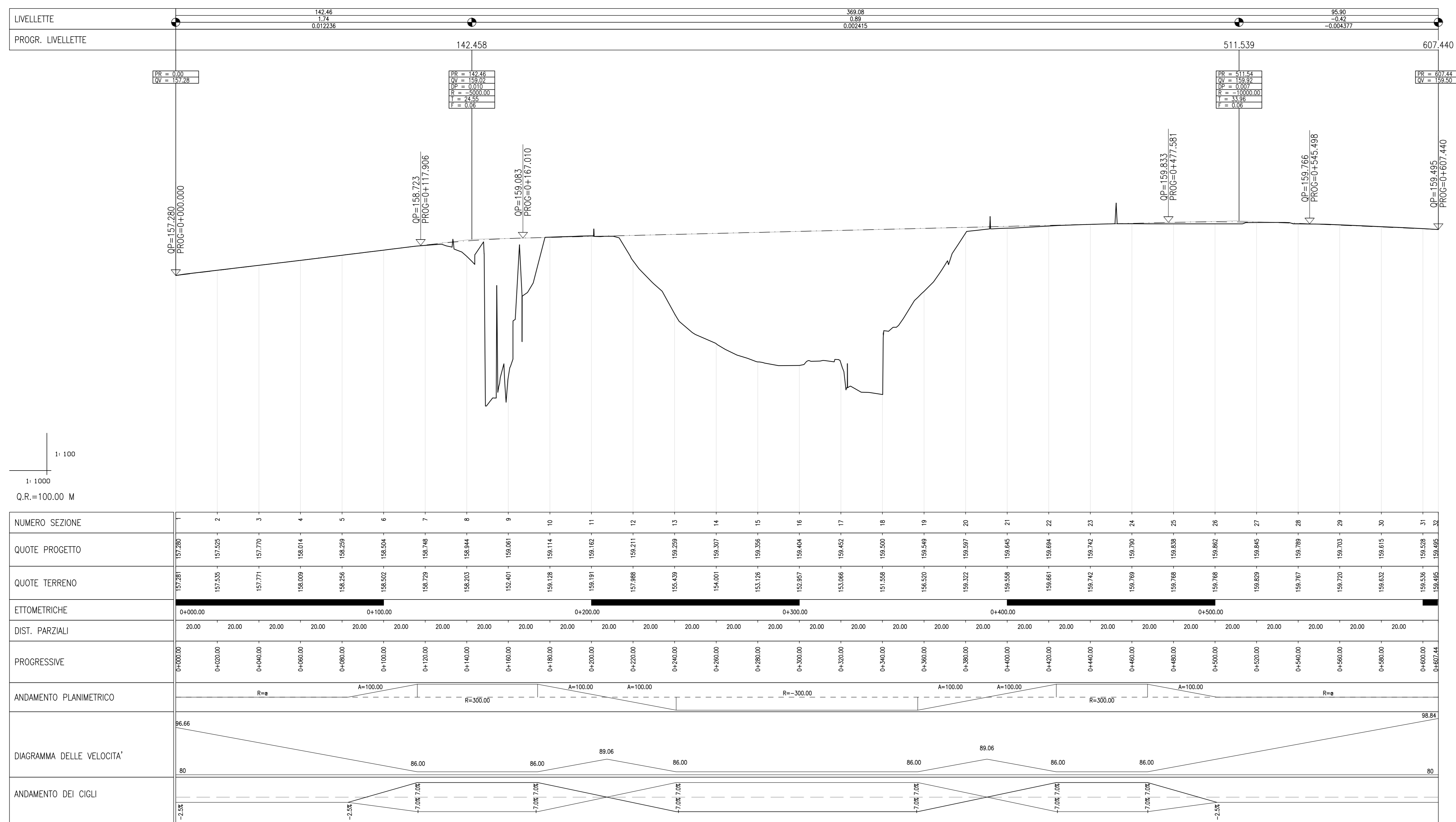
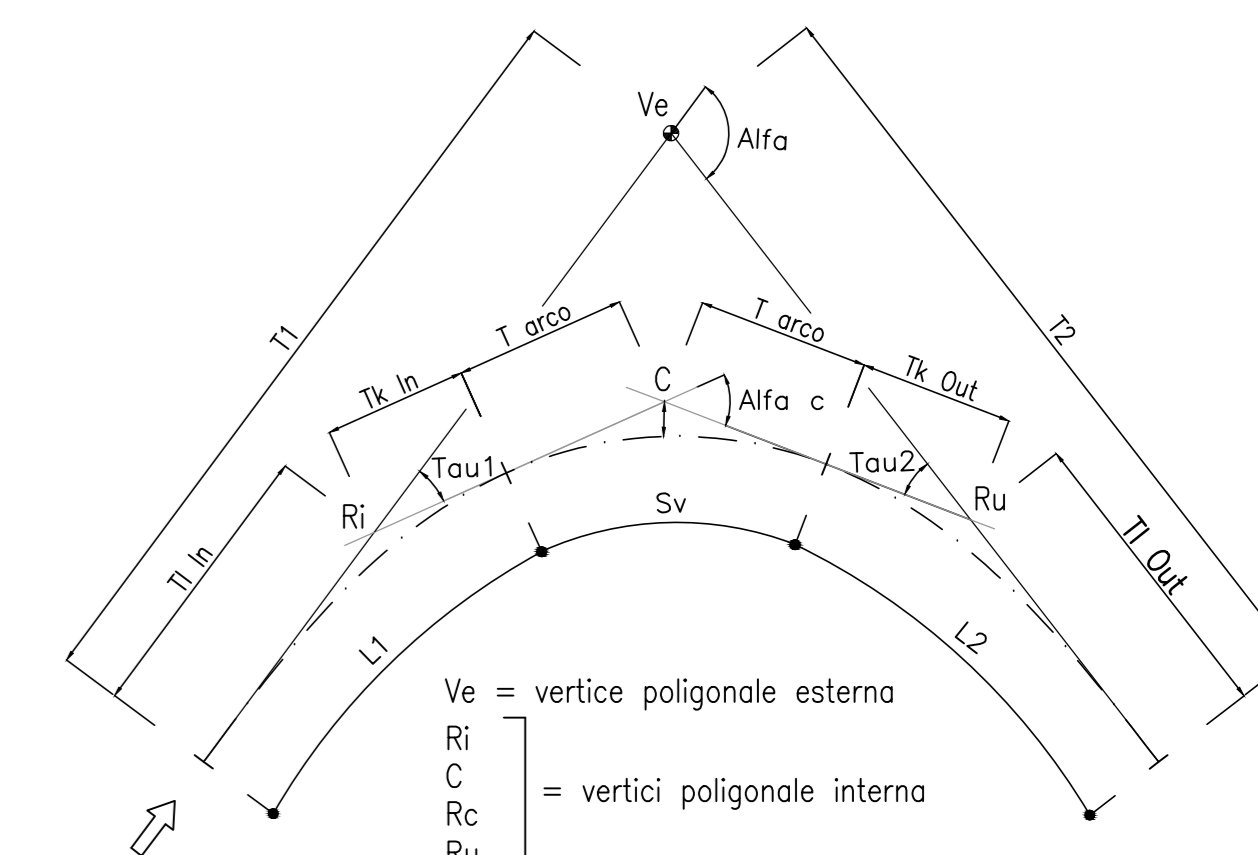

COMMITTENTE: **RFI** RETE FERROVIARIA ITALIANA GRUPPO FERROVIE DELLO STATO ITALIANE

ALTA SORVEGLIANZA: **ITALFERR** GRUPPO FERROVIE DELLO STATO ITALIANE

GENERAL CONTRACTOR: **COCIV** Consorzio di Elementi Integrati Valchi

INFRASTRUTTURE FERROVIARIE STRATEGICHE DEFINITE DALLA LEGGE OBIETTIVO N.443/01

TRATTA A.V./A.C. TERZO VALICO DEI GIOVI PROGETTO ESECUTIVO

SOTTOPASSO FERROVIARIO BRETELLA A7/A26 KM 44+191.450 Profilo e tracciamento deviazione 1

GENERAL CONTRACTOR: **Cociv** Ing. G. Guagnani

DIRETTORE LAVORI: _____

SCALA: 1:1000

COMMESSA: **IG51** LOTTO: **02** FASE: **E** ENTE: **CV** TIPO DOC: **F7** OPERA/DISCIPLINA: **GA1N0X** PROG: **001** REV: **B**

Rev.	Descrizione emissione	Redatto	Data	Verificato	Data	Progettista	Data	Il Progettista
A00	Prima emissione	D.Fari	12/07/2013	S.Fuoco	16/07/2013	A.Falomba	16/07/2013	Ing. E. GHISLARDI
B.00		D.Fari	13/09/2013	S.Fuoco	16/09/2013	A.Falomba	16/09/2013	Ing. E. GHISLARDI

Nome File: I51102.COCIV-FGA1N0X-01-001-000
CUP: F5H00000000000