

Dallo stralcio del Piano Strutturale 1. Quadro Conoscitivo, Tav. 1.1. - Il sistema insediativo del comune di Gavorrano, si evince che l'area di impianto ricade in "insediamenti del territorio rurale: nuclei e ambiti specialistici".

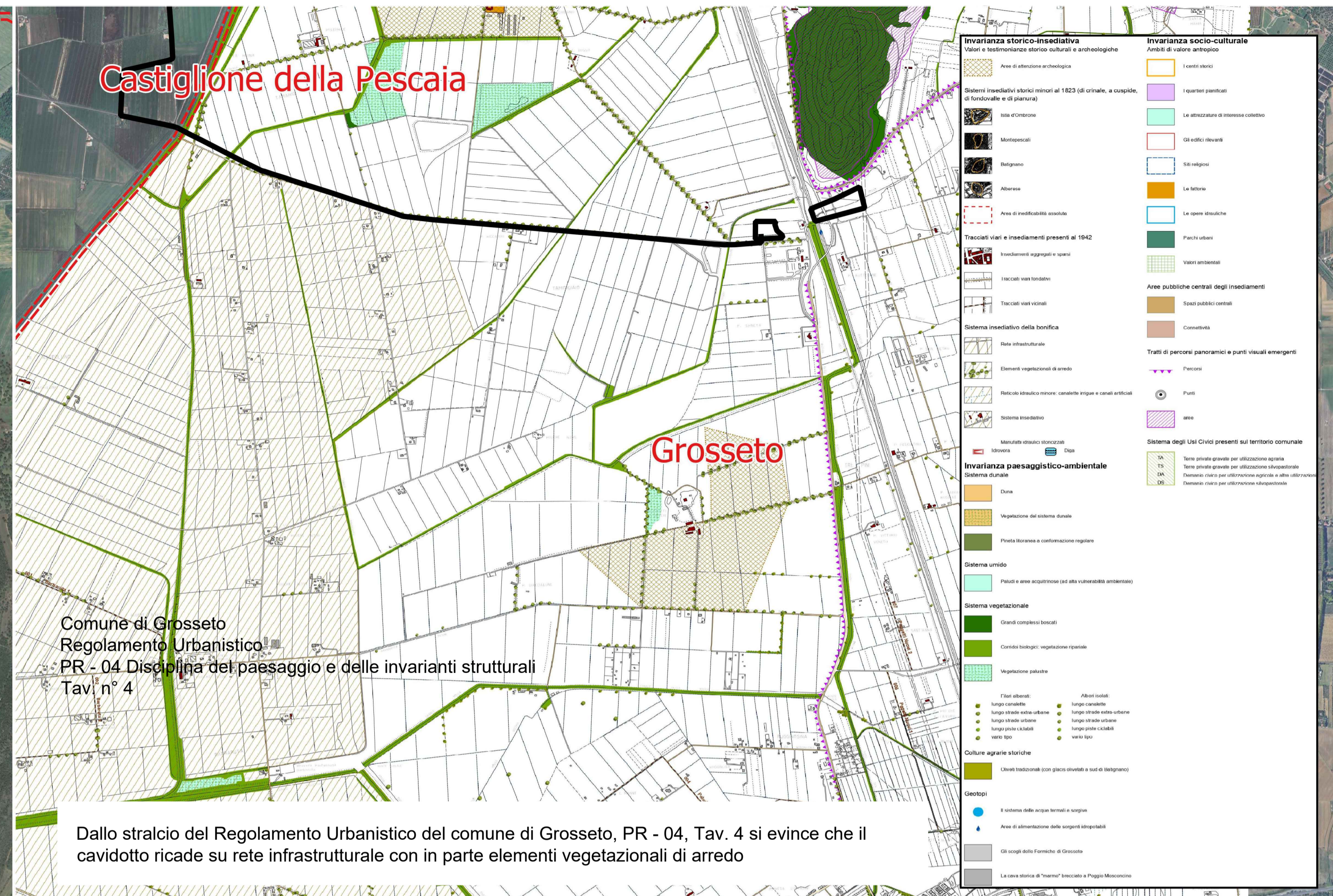

Dallo stralcio del Regolamento Urbanistico del comune di Grosseto, PR - 04, Tav. 4 si evince che il cavidotto ricade su rete infrastrutturale con in parte elementi vegetazionali di arredo

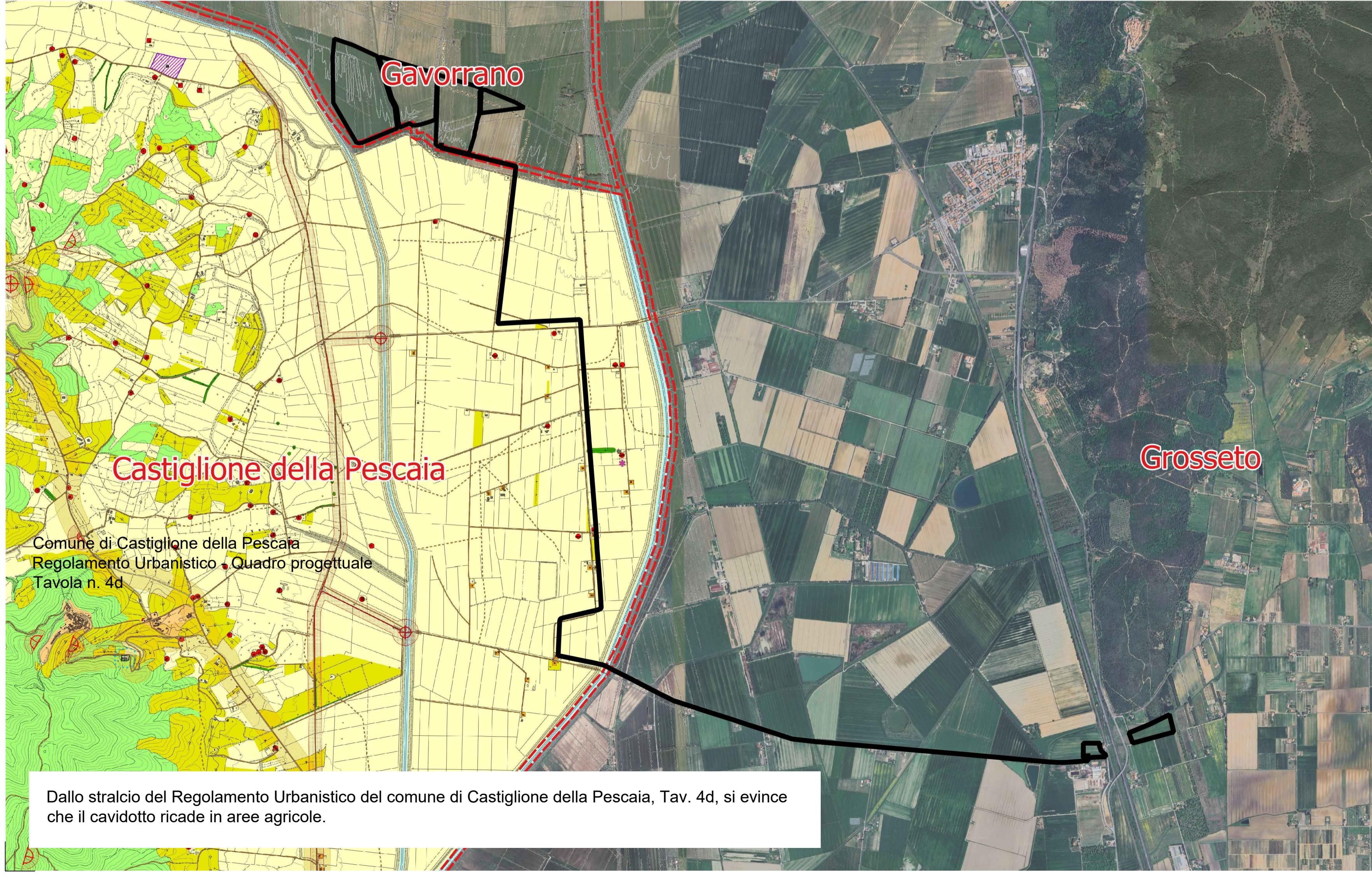

Dallo stralcio del Regolamento Urbanistico del comune di Castiglione della Pescaia, Tav. 4d, si evince che il cavidotto ricade in aree agricole.

COMMITTENTE:
Naturgy

C:\Users\adesantis\OneDrive - AMBIENTE S.P.A\Template Cartigli\Immagine.jpg

Progetto
Realizzazione di impianto agrivoltaico da 39 MWp con sistema di accumulo BESS da 12 MW presso Gavorrano (GR)

Progetto definitivo

NAT02_PD_AMB_TAV03
Carta della Pianificazione Urbanistica (PRG)

COMMESSA	LIVELLO	AMB.	ELAB.	N.	NOME FILE	FORMATO	SCALA
NAT02	PD	PEC	TAV	03	NAT02_PD_AMB_TAV03	A1	VARIE
REV.	DATA	REDAZIONE	VERIFICA	APPROVAZIONE	VERIFICATO	DESCRIZIONE	
0	Giugno 2024	F. Marsiali	F. Marsiali	M. Altamura		Consegna Progetto Definitivo	
1							
2							
3							

Via C. Colombo, 149 - 00147 Roma (RM)
Tel.: 06 45678571
Web: www.ambientesc.it

ambiente
consulenza & ingegneria
superficie per l'ambiente

Giugno 2024