

CARTA DELLA VISIBILITÀ DEL SUOLO

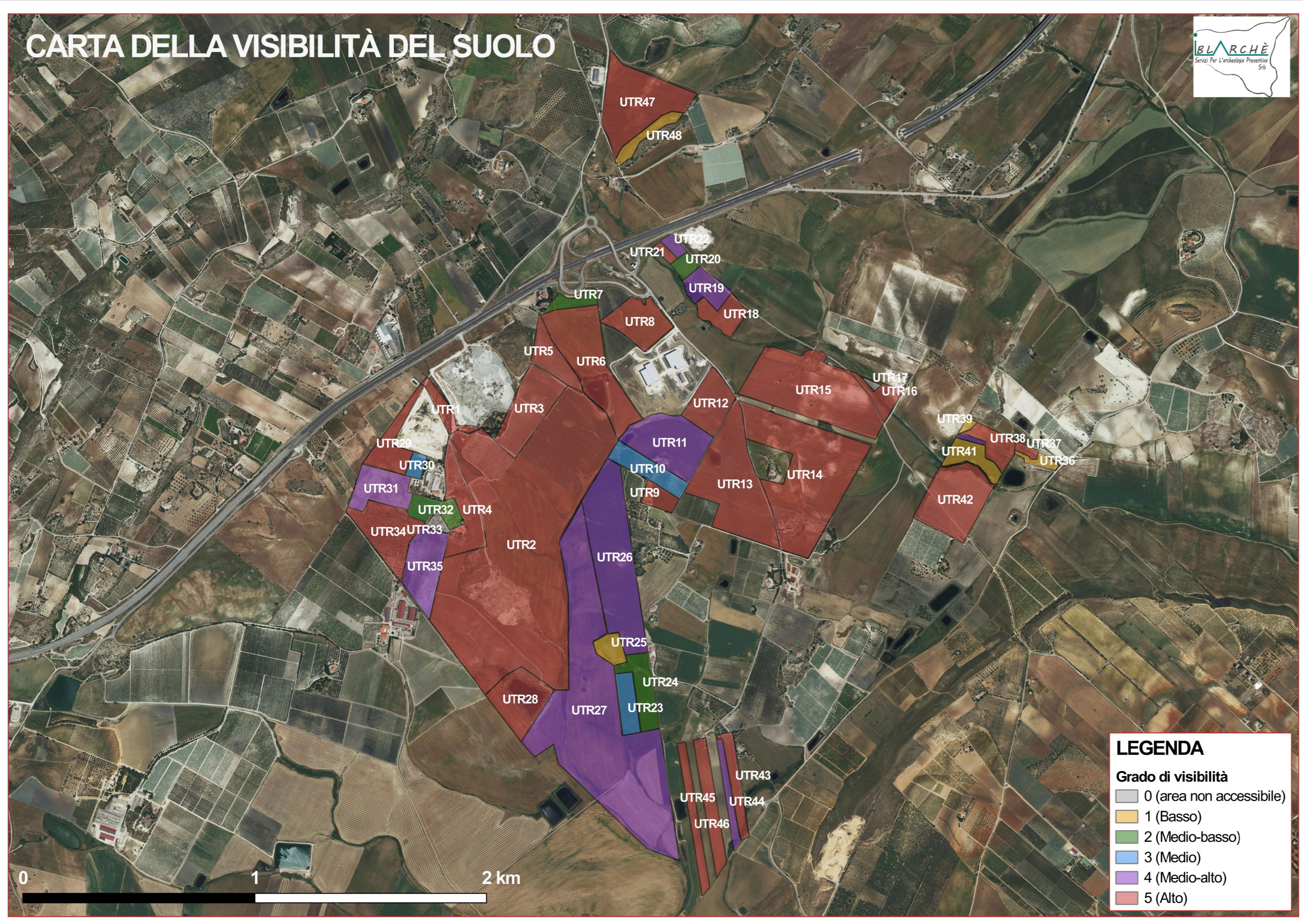

LEGENDA

Grado di visibilità

- 0 (area non accessibile)
- 1 (Basso)
- 2 (Medio-basso)
- 3 (Medio)
- 4 (Medio-alto)
- 5 (Alto)



PROponente:	RWE RWE RENEWABLES ITALIA S.r.l. Via Andrea Doria, 41/G, 00192 Roma C.F. e P.I.: 06400370968	
Sviluppatore:	ATHENA ENERGIE Via Duca, 25 - 93010 Serradifalco (CL) C.F. e P.I.: 02042980850	COORDINATORE DI PROGETTO: Dott. Ing. STEFANO GASPAROTTO Via Tommaso Grossi, 12 - 20900 Monza (MB)
Progettazione:	INGEGNERIA CIVILE, ELETTRICA, AMBIENTALE E COORDINAM.: MPOWER s.r.l. Dott. Ing. Edoardo Boscarino Via N. Machiavelli, 2 - 95030 Sant'Agata Li Battiati (CT) PEC: mpower@pec.mpower.srl.it	TEAM DI PROGETTO: Arch. Attilio Massarelli (Progettazione e Staff di Coord.) Ing. Roberto Ruggeri (Aspetti Strutturali) Ing. Giovanni Battaglia (Progettazione e Staff di Coord.) Ing. Giovanni Chiovetta (Acustica Ambientale) Ing. Agostino Sciaccitano (Progettazione) Biol. Domenico Catalano (Studio di Impatto Ambientale) Ing. Cristina Luca (Sicurezza in Cantiere e Coord.) Geol. Stefania Serra (Studio di Impatto Ambientale) Arch. Giuseppe Messina (Aspetti Paesaggistici) Ing. Gianni Barletta (Impianti Elettrici) Geol. Marco Gagliano (GIS) Ing. Giuseppe Baiardo (Impianti Elettrici) Geol. Francesco Buccheri (GIS) Prof. Agr. Salvatore Puleri (Aspetti Agron. e Mitig. Amb.) Geol. Salvatore Bannò (Aspetti Geologici) Dott. Agr. Giuliano Di Salvo (Mitigazione Ambientale) Geom. Alfredo Andò - ALPISCAN Srl (Topografia) Dott. Rosario Pignatello - IBLARCHÈ Srls (VPIA)
Opere di Rete:	INGEGNERIA OPERE DI RETE: 3E Ingegneria srl Dott. Ing. Giovanni Saraceno Via G. Volpe, 92 - Pisa (PI) email: giovanni.saraceno@3eingegneria.it PEC: 3eingegneria@legalmail.it	

OPERA: PROGETTO PER LA REALIZZAZIONE DI UN IMPIANTO AGRIVOLTAICO DELLA POTENZA DI 99,00 MW DI PICCO E 80 MVA DI IMMISSIONE, DENOMINATO "CALTANISSETTA 2", UBICATO NELLA CONTRADA "GROTTA ROSSA" DEL COMUNE DI CALTANISSETTA E DELLE RELATIVE OPERE DI CONNESSIONE ALLA RTN, DA REALIZZARSI NELLA CONTRADA "CUSATINO" DEL MEDESIMO COMUNE

OGGETTO: PROGETTO DI FATTIBILITÀ TECNICO - ECONOMICA
CARTA DELLA VISIBILITA' DEL SUOLO

IL PROPONENTE:	IL PROGETTISTA:		APPROVAZIONE:
----------------	-----------------	--	---------------

00	30-07-2024	PRIMA EMISSIONE PER RICHIESTA AU E PROCEDURA VIA	RP	AM	EB
REV.	DATA	OGGETTO DELLA REVISIONE	ELABORAZIONE	VERIFICA	APPROVAZIONE
SCALA:	1:20.000	CODICE DOCUMENTO:	CODICE ELABORATO:		
FORMATO:	A3	23-29/CL2 PFTE RS06SIA0051A0 00 COMMESSA FASE TAVOLA REV.	080.00		

E' vietata la riproduzione del presente documento, anche parziale, con qualsiasi mezzo, senza l'autorizzazione di MPOWER s.r.l.