

STATO ANTE OPERAM

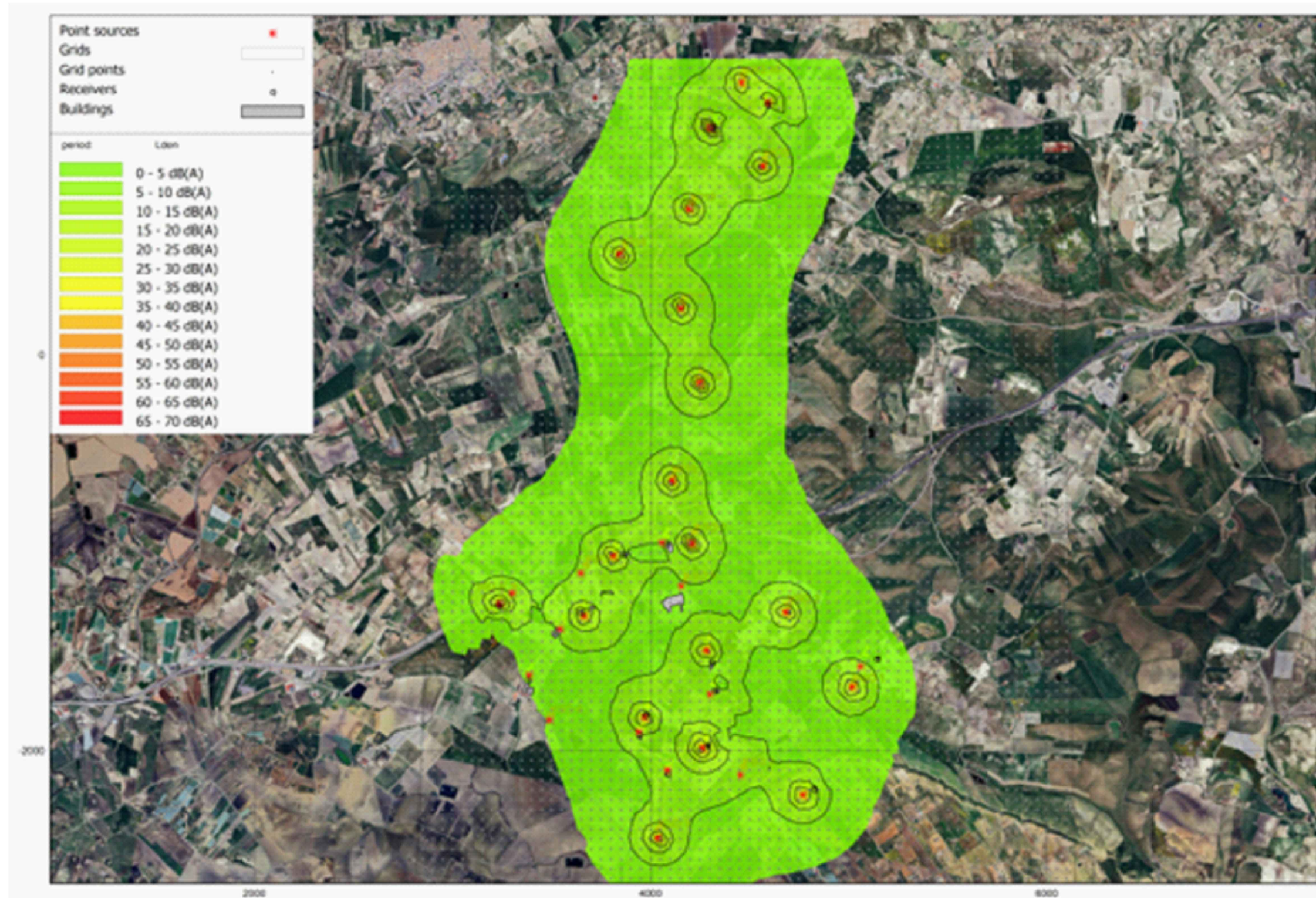

STATO IN OPERAM

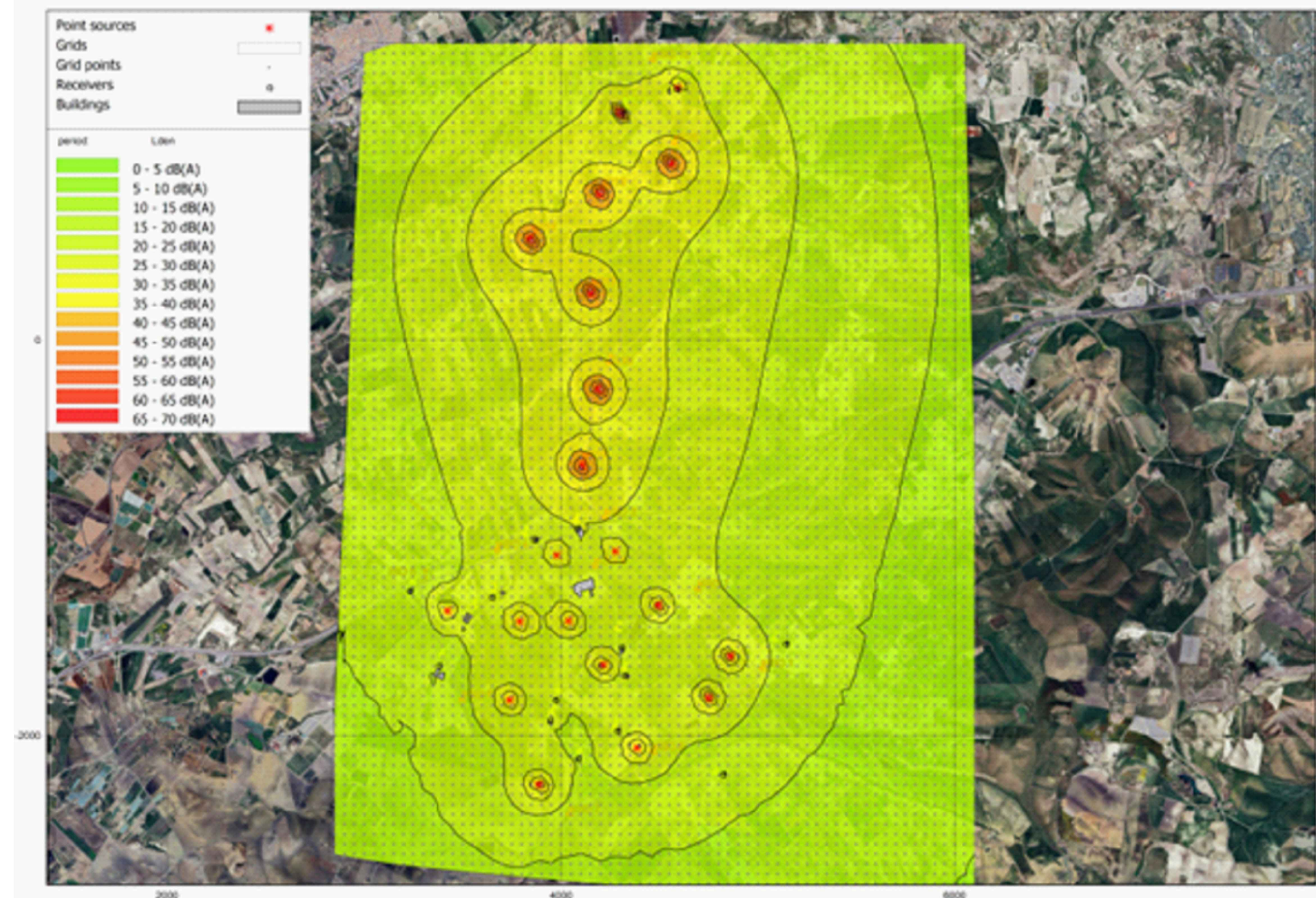

STATO POST OPERAM

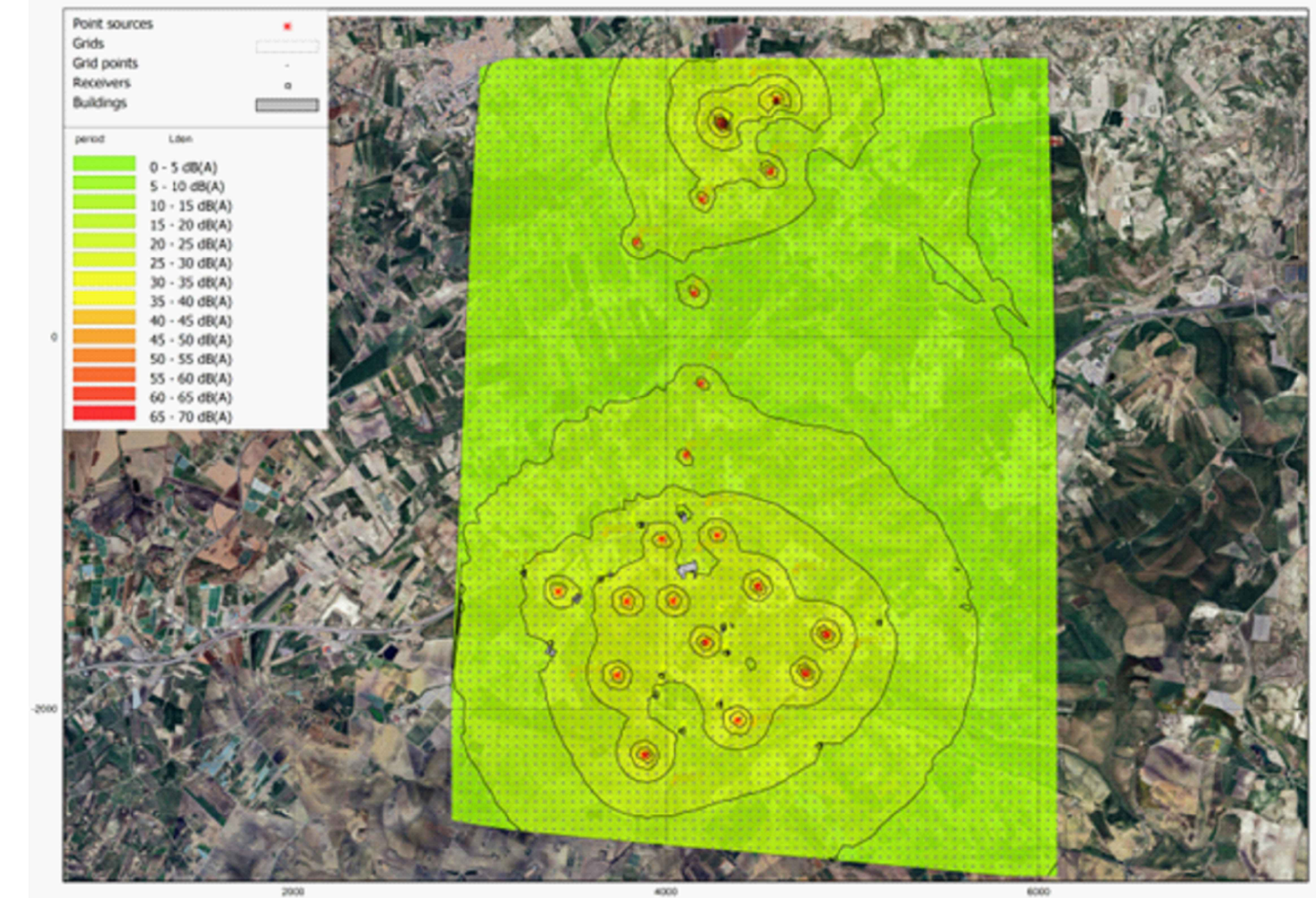

PROPRONTE: RWE RWE RENEWABLES ITALIA S.r.l. Via Andrea Doria, 41/G, 00192 Roma C.F. e P.I.: 06400370968	SILUPPATORE: ATHENA ENERGIE ATHENA ENERGIE S.p.A. Via Duca, 25 - 93010 Serradifalco (CL) C.F. e P.I.: 02042980850	COORDINATORE DI PROGETTO: Dott. Ing. STEFANO GASPAROTTO Via Tommaso Grossi, 12 - 20900 Monza (MB)
PROGETTAZIONE: INGEGNERIA CIVILE, ELETTRICA, AMBIENTALE E COORDINAM.: MPOWER s.r.l. Dott. Ing. Edoardo Boscarino Via N. Machiavelli, 2 - 93030 Sant'Agata Li Battiati (CT) PEC: mpower@pec.mpowersrl.it	TEAM DI PROGETTO: Arch. Attilio Messarelli (Progettazione e Staff di Coord.) Ing. Giovanni Battaglia (Progettazione e Staff di Coord.) Ing. Agostino Sciocchiaro (Progettazione) Ing. Cristina Luca (Sicurezza in Cantiere e Coord.) Arch. Giuseppe Messina (Aspetti Paesaggistici) Geol. Marco Gagliano (GIS) Geol. Francesco Buccheri (GIS) Geol. Salvatore Baroni (Aspetti Geologici) Geom. Alfredo Andò - ALPISCAN Srl (Topografia)	
OPERE DI RETE: INGEGNERIA OPERE DI RETE: Dott. Ing. Giovanni Saraceno Via G. Volpe, 92 - Pisa (PI) email: giovanni.saraceno@3eengineering.it PEC: 3eengineering@legalmail.it	TEAM DI PROGETTO: Ing. Roberto Ruggieri (Aspetti Strutturali) Ing. Giovanni Chiovetta (Acustica Ambientale) Biol. Domenico Catalano (Studio di Impatto Ambientale) Geol. Stefania Serra (Studio di Impatto Ambientale) Ing. Gianni Barletta (Impianti Elettrici) Ing. Giuseppe Barletta (Impianti Elettrici) Prof. Agr. Salvatore Puleri (Aspetti Agron. e Mitig. Amb.) Dott. Agr. Giuliano Di Salvo (Mitigazione Ambientale) Dott. Rosario Pignatello - BLARICHE Srls (NPIA)	

OPERA: PROGETTO PER LA REALIZZAZIONE DI UN IMPIANTO AGRIVOLTAICO DELLA POTENZA DI 99,00 MW DI PICCO E 80 MVA DI IMMISSIONE, DENOMINATO "CALTANISSETTA 2", UBICATO NELLA CONTRADA "GROTTA ROSSA" DEL COMUNE DI CALTANISSETTA E DELLE RELATIVE OPERE DI CONNESSIONE ALLA RTN, DA REALIZZARSI NELLA CONTRADA "CUSATINO" DEL MEDESIMO COMUNE

OGGETTO: PROGETTO DI FATTIBILITÀ TECNICO - ECONOMICA
 CARTA DELLE FONO EMISSIONI ANTE OPERAM, IN FASE DI CANTIERE E POST OPERAM

IL PROPRONTE: [Stampa]

IL PROGETTISTA: [Stampa]

APPROVAZIONE: [Stampa]

00	30-07-2024	PRIMA EMISSIONE PER RICHIESTA AU E PROCEDURA VIA	GC	AM	EB
REV.	DATA	OGGETTO DELLA REVISIONE	ELABORAZIONE	VERIFICA	APPROVAZIONE
SCALA:	-	CODICE DOCUMENTO:	CODICE ELABORATO:		
FORMATO:	A4+	23-29/CL2 PFTE RS06EPD0041A0 00	070.00		
		COMMESSA FASE TAVOLA REV.			

E' vietata la riproduzione del presente documento, anche parziale, con qualsiasi mezzo, senza l'autorizzazione di MPOWER s.r.l.