

CARTA DELLA COPERTURA DEL SUOLO

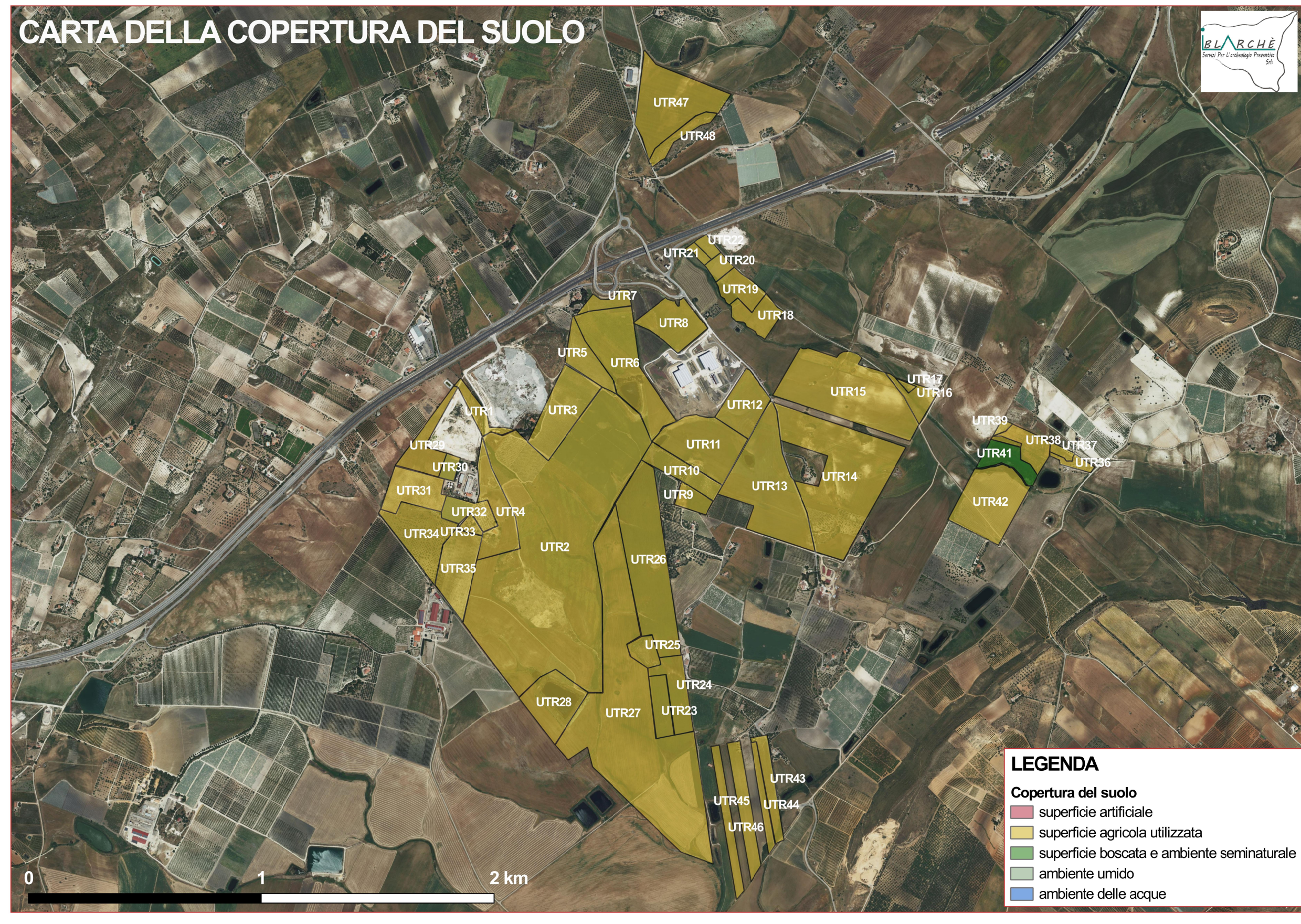

LEGENDA

Copertura del suolo

- superficie artificiale
- superficie agricola utilizzata
- superficie boscata e ambiente seminaturale
- ambiente umido
- ambiente delle acque



PROPONENTE:	RWE	RWE RENEWABLES ITALIA S.r.l. Via Andrea Doria, 41/G, 00192 Roma C.F. e P.I.: 06400370968	
SVILUPPATORE:	ATHENA ENERGIE S.p.A. Via Duca, 25 - 93010 Serradifalco (CL) C.F. e P.I.: 02042980850	COORDINATORE DI PROGETTO:	Dott. Ing. STEFANO GASPAROTTO Via Tommaso Grossi, 12 - 20900 Monza (MB)
PROGETTAZIONE:	INGEGNERIA CIVILE, ELETTRICA, AMBIENTALE E COORDINAM.: MPOWER s.r.l. Dott. Ing. Edoardo Boscarino Via N. Machiavelli, 2 - 95030 Sant'Agata Li Battiati (CT) PEC: mpower@pec.mpower.srl.it	TEAM DI PROGETTO:	Arch. Attilio Massarelli (Progettazione e Staff di Coord.) Ing. Giovanni Battaglia (Progettazione e Staff di Coord.) Ing. Agostino Sciacchitano (Progettazione) Ing. Cristina Luca (Sicurezza in Cantiere e Coord.) Arch. Giuseppe Messina (Aspetti Paesaggistici) Geol. Marco Gagliano (GIS) Geol. Francesco Buccheri (GIS) Geol. Salvatore Bannò (Aspetti Geologici) Geom. Alfredo Andò - ALPISCAN Srl (Topografia)
OPERE DI RETE:	INGEGNERIA OPERE DI RETE: Dott. Ing. Giovanni Saraceno Via G. Volpe, 92 - Pisa (PI) email: giovanni.saraceno@3eingegneria.it PEC: 3eingegneria@legalmail.it	Ing. Roberto Ruggeri (Aspetti Strutturali) Ing. Giovanni Chiovetta (Acustica Ambientale) Biol. Domenico Catalano (Studio di Impatto Ambientale) Geol. Stefania Serra (Studio di Impatto Ambientale) Ing. Gianni Barletta (Impianti Elettrici) Ing. Giuseppe Baiardo (Impianti Elettrici) Prof. Agr. Salvatore Puleri (Aspetti Agron. e Mitig. Amb.) Dott. Agr. Giuliano Di Salvo (Mitigazione Ambientale) Dott. Rosario Pignatello - IBLARCHÈ Srls (VPIA)	

OPERA:

PROGETTO PER LA REALIZZAZIONE DI UN IMPIANTO AGRIVOLTAICO DELLA POTENZA DI 99,00 MW DI PICCO E 80 MVA DI IMMISSIONE, DENOMINATO "CALTANISSETTA 2", UBICATO NELLA CONTRADA "GROTTA ROSSA" DEL COMUNE DI CALTANISSETTA E DELLE RELATIVE OPERE DI CONNESSIONE ALLA RTN, DA REALIZZARSI NELLA CONTRADA "CUSATINO" DEL MEDESIMO COMUNE

OGGETTO:

PROGETTO DI FATTIBILITÀ TECNICO - ECONOMICA

CARTA DELLA COPERTURA DEL SUOLO

IL PROPONENTE:	IL PROGETTISTA:		APPROVAZIONE:
----------------	-----------------	--	---------------

00	30-07-2024	PRIMA EMISSIONE PER RICHIESTA AU E PROCEDURA VIA	RP	AM	EB
REV.	DATA	OGGETTO DELLA REVISIONE	ELABORAZIONE	VERIFICA	APPROVAZIONE
SCALA:	1:20.000	CODICE DOCUMENTO:	CODICE ELABORATO:		
FORMATO:	A3	23-29/CL2 PFTE RS06SIA0050A0 00 COMMESSA FASE TAVOLA REV.	079.00		

E' vietata la riproduzione del presente documento, anche parziale, con qualsiasi mezzo, senza l'autorizzazione di MPOWER s.r.l.