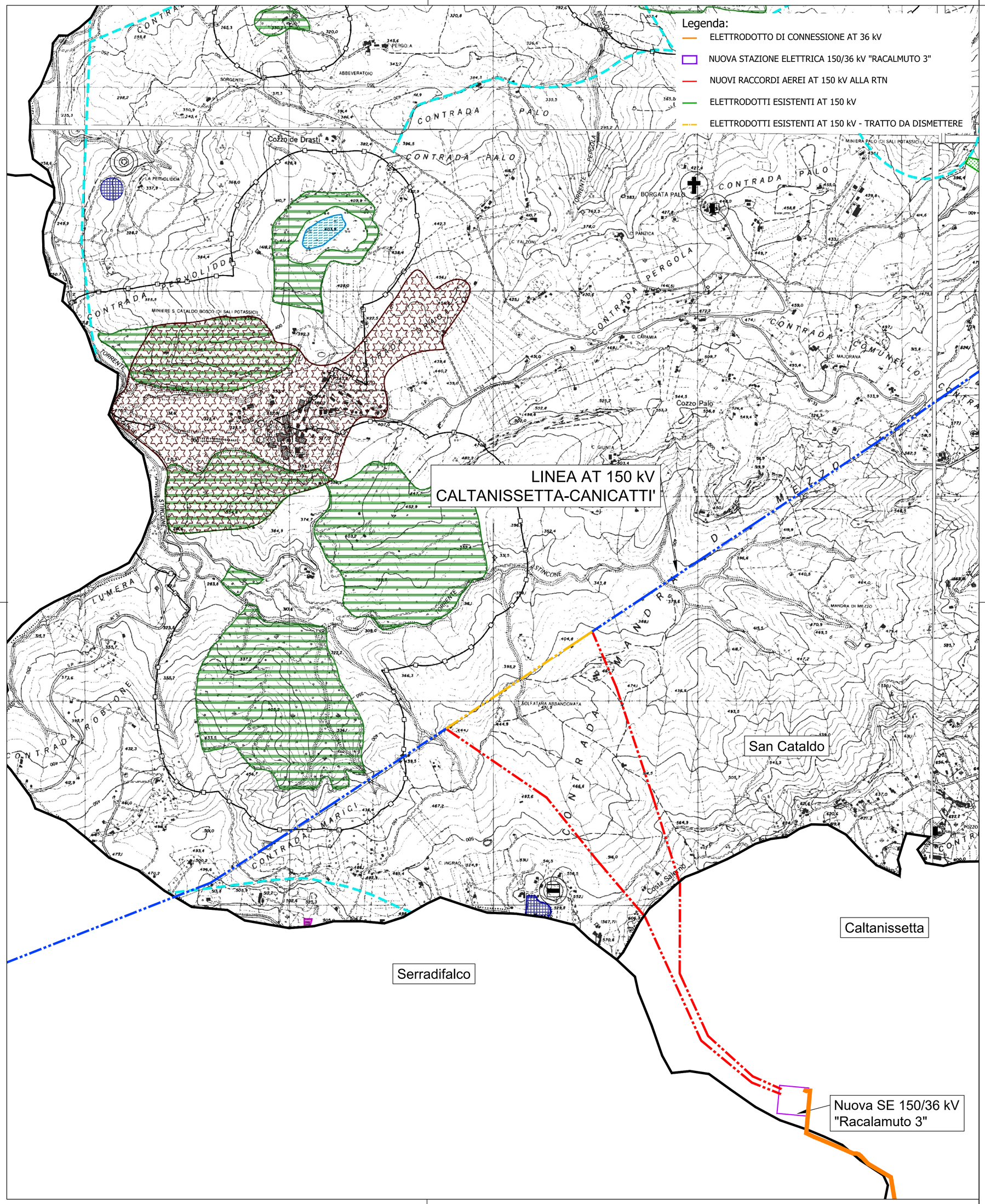

Legenda P.R.G. San Cataldo:

ZONE	
A1	Edifici monumentali
A2	Saturazione: edilizia privata
B1	Ristrutturazione: Edilizia Economica e Popolare
B2	Saturazione: edilizia privata nel centro abitato
B3	Saturazione: edilizia privata in zona periferica
B4	Saturazione: edilizia privata in zona periferica
C1	Espansione: Edilizia Economica – Popolare e Privata all'interno dei Piani Attuativi
C2	Espansione: edilizia privata in zona semiperiferica
C3	Edilizia a villini
C4	Edilizia stagionale
C5	Edilizia a villini – Impianti produttivi di beni e servizi
C6	Edilizia stagionale – Impianti produttivi di beni e servizi
D1	Insediamenti produttivi in zona da saturare
D2	Insediamenti produttivi in zona di espansione
D3	Insediamenti produttivi esistenti in zona con vincolo geologico di inedificabilità
D4	Insediamenti produttivi con centro di ristrutturazione
E	Edilizia rurale e verde agricolo
F	Attrezzatura pubblica

VERDE	
	Verde attrezzato
	Verde pubblico
	Verde privato
	Verde boschivo
	Parco
	Zona di subsidenza

VINCOLI E PERIMETRAZIONI	
	Vincolo archeologico e di inedificabilita'
	Vincolo per zona lacustre
	Vincolo di inedificabilità ai sensi del 1°comma, art.10, L.R. 06.04.1996 n°16
	Perimetrazione P.I.P.
	Perimetrazione Piani Attuativi
	Deposito Ultragas e fasce di rispetto
	Zona di rispetto cimiteriale
	Zona di rispetto cimiteriale ed archeologico
	Zona di rispetto archeologico D.A. n.301 del 23.02.1991
	Zona di rispetto archeologico D.A. n.2637 del 16.06.1977

VIABILITA'	
	Strade – piazze – posteggi nel centro abitato
	Strade esistenti
	Nuove strade di P.R.G. nel centro abitato
	Strade da potenziare
	Nuove strade di P.R.G. fuori dal centro abitato

ZONE DELLE ATTREZZATURE

esistenti — di progetto

asilo nido	centro culturale	attrezzatura sanitaria	parcheggio	P
scuola materna	centro civico	attrezzatura assistenziale	parcheggio interrato	P
scuola elementare	attrezzatura turistico–ricettiva–sportiva	attrezzatura religiosa	area di servizio	
scuola media di I grado	attrezzatura sportiva	attrezzatura delle caserme	ufficio postale	
scuola media di II grado	attrezzatura per portatori di handicap	attrezzatura cimiteriale	impianto di sollevamento	
attrezzatura polivalente	carcere	edificio pubblico	discarica rifiuti solidi urbani	
attrezzatura di pubblico interesse	discarica stabbricidi	serbatoio idrico	attrezzatura ricreativa	
biblioteca	autoparco	autostazione	stazione ferroviaria	FS
centro sociale	edificio pub. ad uso anche commerciale	discarica II categoria tipo B		

UNIONE EUROPEA — REGIONE SICILIANA — COMUNE DI CALTANISSETTA — COMUNE DI SERRADIFALCO — COMUNE DI SAN CATALDO

PROPONENTE:
RWE RENEWABLES ITALIA S.r.l.
Via Andrea Doria, 41/G, 00192 Roma
C.F. e P.I.: 06400370968

SVILUPPATORE:
ATHENA ENERGIE S.p.A.
Via Duca, 25 - 93010 Serradifalco (CL)
C.F. e P.I.: 02042980850

COORDINATORE DI PROGETTO:
Dott. Ing. STEFANO GASPAROTTO
Via Tommaso Grossi, 12 - 20900 Monza (MB)

PROGETTAZIONE:
INGEGNERIA CIVILE, ELETTRICA, AMBIENTALE E COORDINAM.:
MPOWER s.r.l.
Dott. Ing. Edoardo Boscarino
Via N. Machiavelli, 2 - 95030 Sant'Agata Li Battiati (CT)
PEC: mpower@pec.mpowersrl.it

OPERE DI RETE:
INGEGNERIA OPERE DI RETE:
3E Ingegneria srl
Dott. Ing. Giovanni Saraceno
Via G. Volpe, 92 - Pisa (PI)
email: giovanni.saraceno@3eingegneria.it
PEC: 3eingegneria@legalmail.it

TEAM DI PROGETTO:

Arch. Attilio Massarelli (Progettazione e Staff di Coord.)	Ing. Roberto Ruggeri (Aspetti Strutturali)
Ing. Giovanni Battaglia (Progettazione e Staff di Coord.)	Ing. Giovanni Chiovetta (Acustica Ambientale)
Ing. Agostino Sciacchitano (Progettazione)	Biol. Domenico Catalano (Studio di Impatto Ambient.)
Ing. Cristina Luca (Sicurezza in Cantiere e Coord.)	Geol. Stefania Serra (Studio di Impatto Ambientale)
Arch. Giuseppe Messina (Aspetti Paesaggistici)	Ing. Gianni Barletta (Impianti Elettrici)
Geol. Marco Gagliano (GIS)	Ing. Giuseppe Baiardo (Impianti Elettrici)
Geol. Francesco Bucchieri (GIS)	Prof. Agr. Salvatore Puleri (Aspetti Agron.e Mitig.Amb.)
Geol. Salvatore Banno (Aspetti Geologici)	Dott. Agr. Giuliano Di Salvo (Mitigazione Ambientale)
Geom. Alfredo Andò - ALPISCAN Srl (Topografia)	Dott. Rosario Pignatello - IBLARCHÉ Srls (VPIA)

Firmato digitalmente da
EDOARDO BOSCARINO
C = IT

OPERA:
PROGETTO PER LA REALIZZAZIONE DI UN IMPIANTO AGRIVOLTAICO DELLA POTENZA DI 99,00 MW DI PICCO E 80 MVA DI IMMISSIONE, DENOMINATO "CALTANISSETTA 2", UBICATO NELLA CONTRADA "GROTTA ROSSA" DEL COMUNE DI CALTANISSETTA E DELLE RELATIVE OPERE DI CONNESSIONE ALLA RTN, DA REALIZZARSI NELLA CONTRADA "CUSATINO" DEL MEDESIMO COMUNE

OGGETTO:
PROGETTO DI FATTIBILITÀ TECNICO - ECONOMICA
INQUADRAMENTO TERRITORIALE P.R.G. DI SAN CATALDO

IL PROPONENTE: | IL PROGETTISTA: | APPROVAZIONE:

REV.	DATA	OGGETTO DELLA REVISIONE	ELABORAZIONE	VERIFICA	APPROVAZIONE
00	30-07-2024	PRIMA EMISSIONE PER RICHIESTA AU E PROCEDURA VIA	GDS	AM	EB

SCALA: 1:10.000
FORMATO: A1

CODICE DOCUMENTO:

COMMESSA	FASE	TAVOLA	REV.
23-29/CL2	PFTE	RS06EPD0012A0	00

CODICE ELABORATO: **006c.00**

E' vietata la riproduzione del presente documento, anche parziale, con qualsiasi mezzo, senza l'autorizzazione di MPOWER s.r.l.