

COORDINATE:  
 42°57'33.41"N  
 12°23'91.92"E

- LEGENDA:
- AREE IN DISPONIBILITA' GIURIDICA
  - CAVIDOTTO 36 kV
  - CAVIDOTTO -ATTRAVERSAMENTO IN TDC
  - SE UTENTE CONDIVISA
  - A SE TERNA RTN AT 150 kV
  - B SE TERNA RTN 380/150 kV
  - CAVIDOTTO AT
  - TRATTO ELETTRODOTTO ESISTENTE

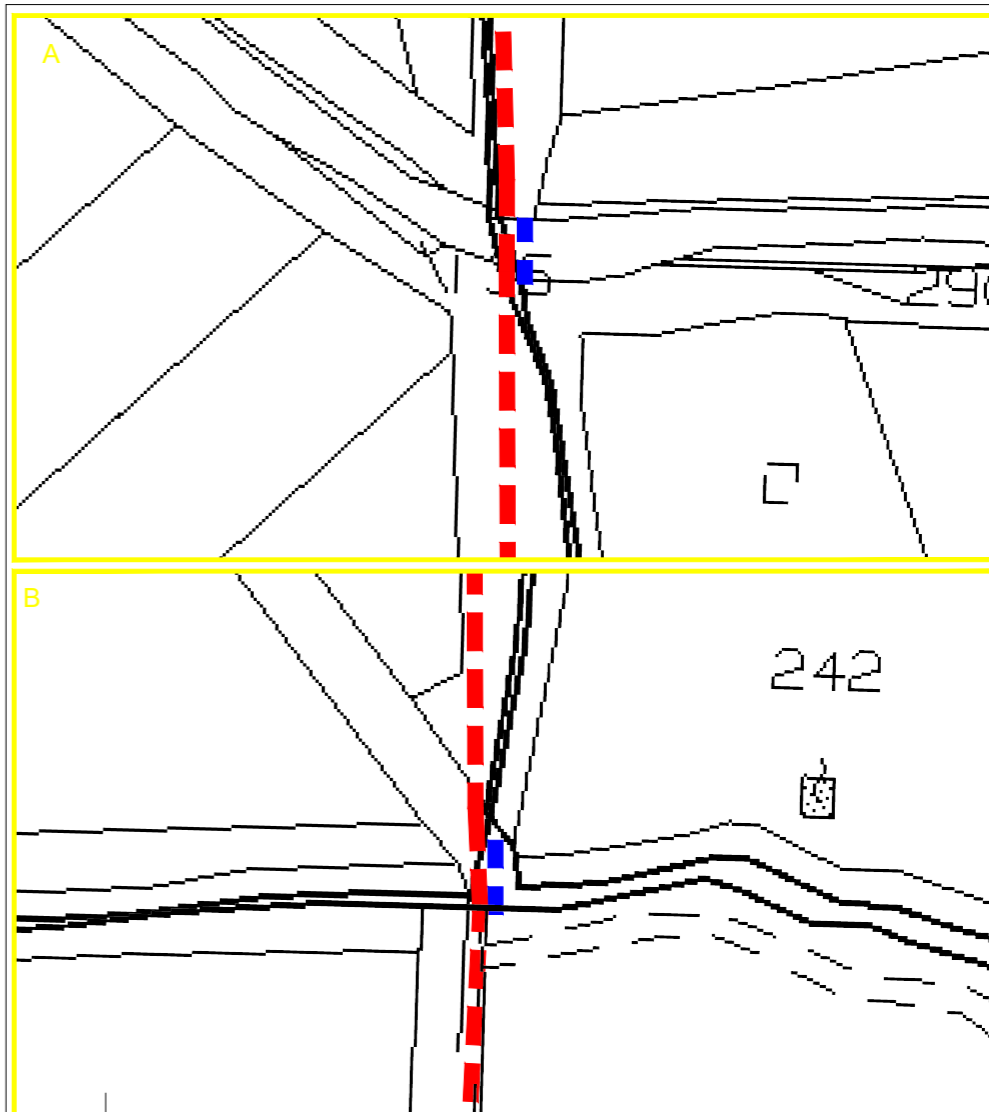

REV.	DATA:	DESCRIZIONE:

REVISIONI:			
REDATTO:	VERIFICATO:	APPROVATO:	CLIENTE:

CLIENTE:  
**X-ELIO**  
 X-Elio Alviano  
 Corso Vittorio Emanuele II n. 349 - 00186 ROMA  
 Tel. +39 06.8412640 - Fax +39 06.8551726  
 Partita IVA n° 17129241000

PROGETTISTA:  
 architettura sostenibile  
 Viale Lazio, 95 - 00141 - Roma  
 info@architettura.sostenibile.com

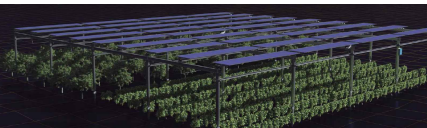

PROGETTO:  
**PROGETTO AGRIVOLTAICO SPERIMENTALE "ALVIANO"**  
 Realizzazione di un impianto agrivoltatico di potenza pari a 40kWp potenza nominale  
 500W/m² con sistema di accumulo 224kWh e relative opere di connessione alla RTN

LOCALITA': REGIONE UMBRIA - COMUNI DI ALVIANO (TR)  
 REGIONE LAZIO - COMUNI DI GRAFFIGNANO (VT), VITERBO

TITOLO:  
**AREA IMPIANTO,CAVIDOTTO E SE SU CATASTALE**

PRATICA N:	FORMATO:	N°DISEGNO:	FOGLIO:	REV:
	A2	AS_ALV_G.1.5		
DATA:	SCALA:			
02/2024	1:23.000/ 1:1.000			