

Legenda

Individuazione degli immobili e delle aree di notevole interesse pubblico art. 134 co.1 lett. a e art. 136 D.Lgs. 42/2004			
ab058_001	lett. a) e b) beni singoli: naturali, geologici, ville, parchi e giardini	art. 8 NTA	
cd058_001	lett. c) e d) beni d'insieme: vaste località con valore estetico tradizionale, bellezze panoramiche	art. 8 NTA	
cdm058_001	lett. c) e d) beni d'insieme: vaste località per zone di interesse archeologico	art. 8 NTA	
ab058_001	ab: riferimento alla lettera dell'art. 136 co.1 D.Lgs. 42/2004 058: codice STRAT della provincia 001: numero progressivo		

Ricognizione delle aree tutelate per legge art. 134 co.1 lett. b) e art. 142 co.1 D.Lgs. 42/2004			
a058_001	a) protezione delle fasce costiere marittime	art. 34	
b058_001	b) protezione delle coste dei laghi	art. 35	
c058_001	c) protezione dei fiumi, torrenti, corsi d'acqua	art. 36	
d058_001	d) protezione delle montagne sopra quota di 1.200 mt. s.l.m.	art. 37	
f058_001	f) protezione dei parchi e delle riserve naturali	art. 38	
g058_001	g) protezione delle aree boscate	art. 39 NTA	
h058_001	h) disciplina per le aree assegnate alle università agrarie e per le aree gravate da uso civico	art. 40	
i058_001	i) protezione delle zone umide	art. 41	
m058_001	m) protezione delle aree di interesse archeologico	art. 42	
m058_001	m) protezione ambiti di interesse archeologico	art. 42	
m058_001	m) protezione punti di interesse archeologico e relativa fascia di rispetto	art. 42	
m058_001	m) protezione linee di interesse archeologico e relativa fascia di rispetto	art. 42	
a058_001	a: riferimento alla lettera dell'art. 142 co.1 D.Lgs. 42/2004 058: codice STRAT della provincia 001: numero progressivo		

N.B.: le aree indicate nel co.2 art. 142 D.Lgs. 42/2004 non sono individuate nel presente elaborato

Individuazione del patrimonio identitario regionale art. 134 co.1 lett. c) D.Lgs. 42/2004			
taa_001	aree agricole della campagna romana e delle bonifiche agrarie	art. 43	
cs_001	insediamenti urbani storici e relativa fascia di rispetto	art. 44	
tra_001	borghi dell'architettura rurale	art. 45	
trp_001	beni singoli dell'architettura rurale e relativa fascia di rispetto	art. 45	
tp_001	beni puntuali testimonianza dei caratteri archeologici e storici e relativa fascia di rispetto	art. 46	
tl_001	beni lineari testimonianza dei caratteri archeologici e storici e relativa fascia di rispetto	art. 46 NTA	
tc_001	canali delle bonifiche agrarie e relative fasce di rispetto	art. 47	
tg_001	beni testimonianza dei caratteri identitari regionali geomorfologici e carso ipogei e relativa fascia di rispetto	art. 48	
t_001	L: sigla della categoria del bene identitario 001: numero progressivo		

aree urbanizzate del PTPR	
limiti comunali	

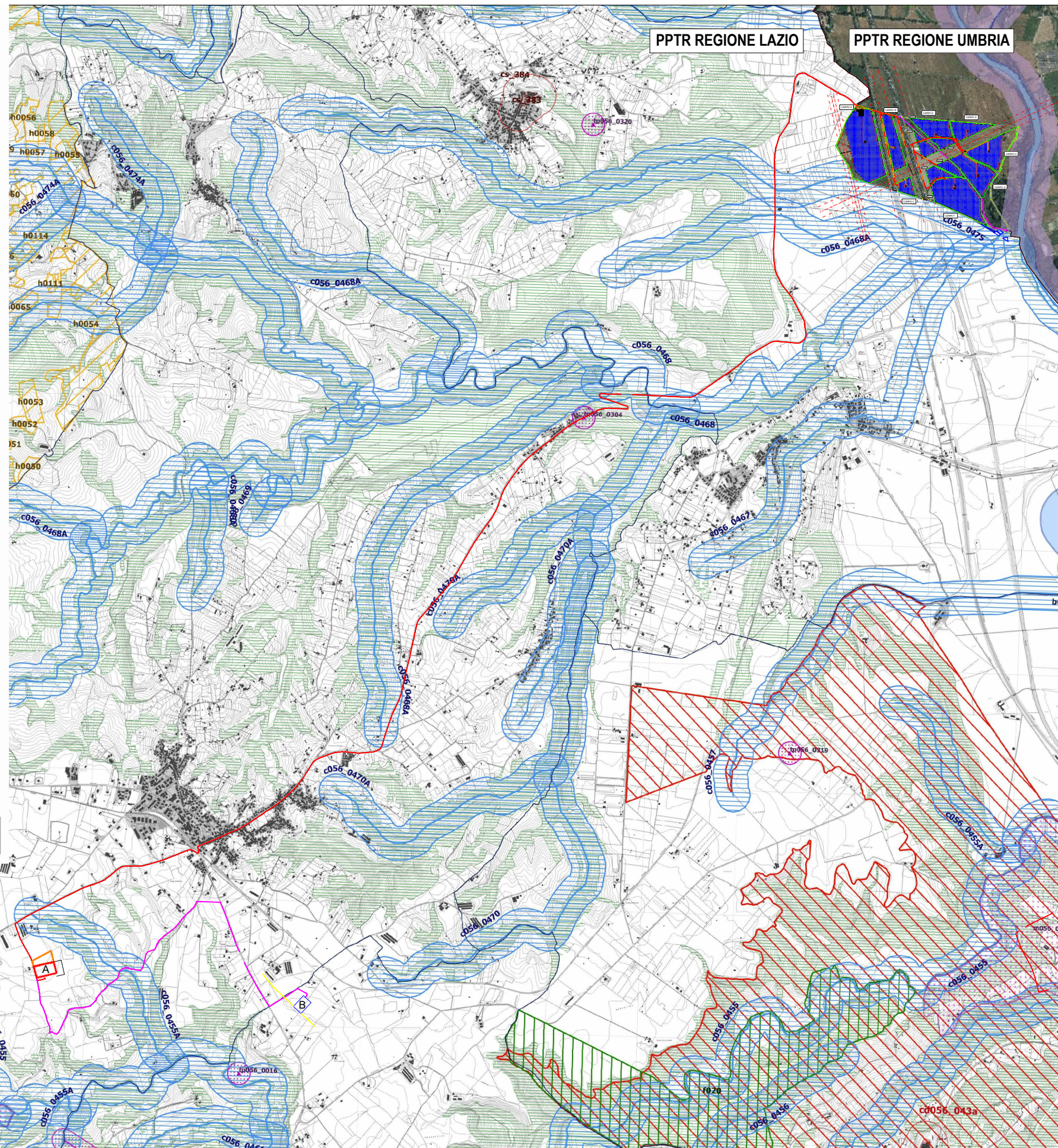

Legenda

<b>Beni Paesaggistici Art. 136 - D.Lgs 42/2004</b>	
Beni Paesaggistici	
<b>Beni Paesaggistici Art. 142, comma 1 - D.Lgs 42/2004</b>	
lett. b) Territori contermini ai laghi	
Laghi	
Fasce di rispetto dei laghi	
lett. c) Fiumi, torrenti e corsi d' acqua e relative fasce	
Sponde dei Fiumi	
Fiumi	
Torrenti e corsi d'acqua	
Fiumi e fasce di rispetto	
Torrenti, corsi d'acqua e fasce di rispetto	
lett. d) Montagne al di sopra dei 1200 metri	
Montagne	
lett. f) Parchi nazionali e regionali	
Parchi	
Territori di protezione esterna ai parchi (aree contigue)	
lett. g) Territori coperti da foreste e da boschi	
Incendi boschivi	
lett. h) Aree assegnate alle università agrarie e zone gravate da usi civici	
Zone gravate da usi civici	
lett. i) Zone umide	
Palude di Colfiorito	
lett. m) Zone di interesse archeologico	

CLIENTE:

X-ELIO

X-Elio Alviano S.r.l.  
Corso Vittorio Emanuele II n. 349 - 00186 ROMA  
Tel.+39 06.8412640 - Fax +39 06.8551726  
Partita IVA n° 17129241000

PROGETTISTA:

architettura sostenibile

Viale Jonio, 95 - 00141 - Roma  
info@architetturasostenibile.com

X-ELIO ITALIA S.r.l. si riserva tutti i diritti su questo documento che non può essere riprodotto neppure parzialmente senza la sua autorizzazione scritta.

TITOLO:

Carta dei Vincoli nell'area di intervento Vincoli Paesaggistici PPR

PROGETTO:

PROGETTO AGRIVOLTAICO SPERIMENTALE "ALVIANO"  
Realizzazione di un impianto agrivoltaico di potenza pari a 40MWp potenza nominale 50 MWn con sistema di accumulo 25 MW e relative opere di connessione alla RTN

REGIONE UMBRIA - COMUNE DI ALVIANO (TR)  
REGIONE LAZIO - COMUNI DI GRAFFIGNANO (VT), VITERBO E VITORCHIANO (VT)

DATA: 02\2024

REV.:

FORMATO: A3

SCALA: 1:40.000

N° DISEGNO:

AS\_ALV\_V.02