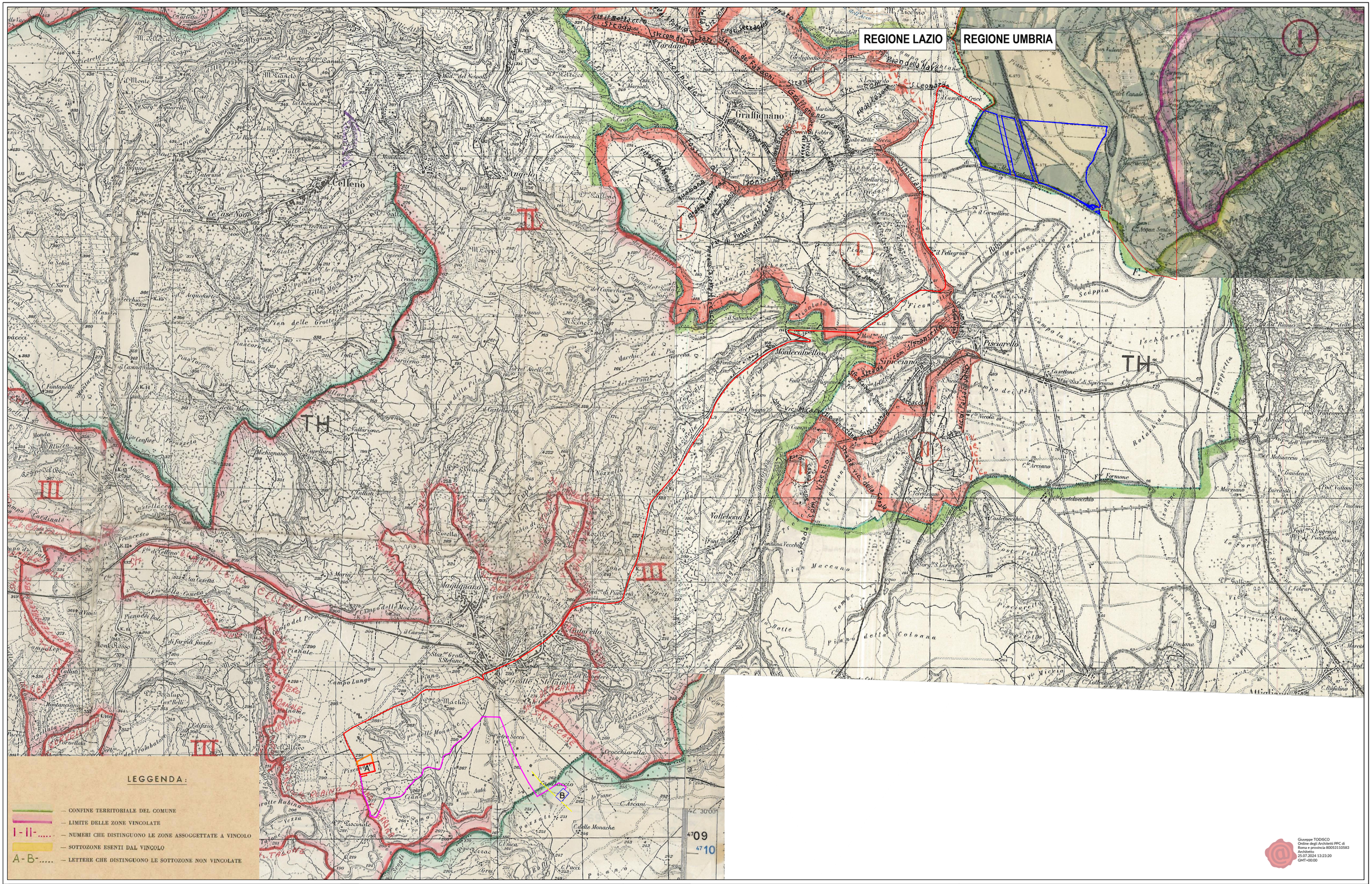


**CLIENTE:**

X-ELIO

**X-Elio Alviano S.r.l.**
Corso Vittorio Emanuele II n. 349 - 00186 ROMA
Tel.+39 06.8412640 - Fax +39 06.8551726
Partita IVA n° 17129241000

**PROGETTISTA:**

X-ELIO ITALIA S.r.l si riserva tutti i diritti su questo documento che non può essere riprodotto neppure parzialmente senza la sua autorizzazione scritta.

architettura sostenibile s.r.l.
Viale Jonio, 95 - 00141 - Roma
info@architetturasostenibile.com

**TITOLO:** Carta dei Vincoli nell'area di intervento
Vincolo idrogeologico

**PROGETTO:** PROGETTO AGRIVOLTAICO SPERIMENTALE "ALVIANO"
*Realizzazione di un impianto agrivoltaico di potenza pari a 40MWp potenza nominale 50 MWn con sistema di accumulo 25MW e relative opere di connessione alla RTN*

REGIONE UMBRIA - COMUNE DI ALVIANO (TR)
REGIONE LAZIO - COMUNI DI GRAFFIGNANO (VT), VITERBO E VITORCHIANO (VT)

**DATA:** 02\2024

**REV.:**

**FORMATO:** A3

**SCALA:** 1:40.000

**N° DISEGNO:** AS_ALV_V.04