

Tavola 1  
Carta delle risorse estrattive

- ▲ Cave attive
- Specchi lacustri
- Argille
- Depositi calcarei
- Depositi terrigeni
- Ghiaia
- Vulcaniti
- Depositi prevalentemente ghiaiosi
- Marne da cemento



Tavola 2  
Carta delle cave  
(31 Dicembre 2001)

- Cave Attive e Produzione**
  - 0 m3/anno
  - 0 - 30.000 m3/anno
  - 30.000 - 100.000 m3/anno
  - 100.000 - 300.000 m3/anno
  - 300.000 - 450.000 m3/anno
- Cave Dismesse**
  - ▲
- Comuni e Produzione**
  - 0 m3/anno
  - < 25.000 m3/anno
  - 25.000 - 100.000 m3/anno
  - 100.000 - 400.000 m3/anno
  - > 400.000 m3/anno

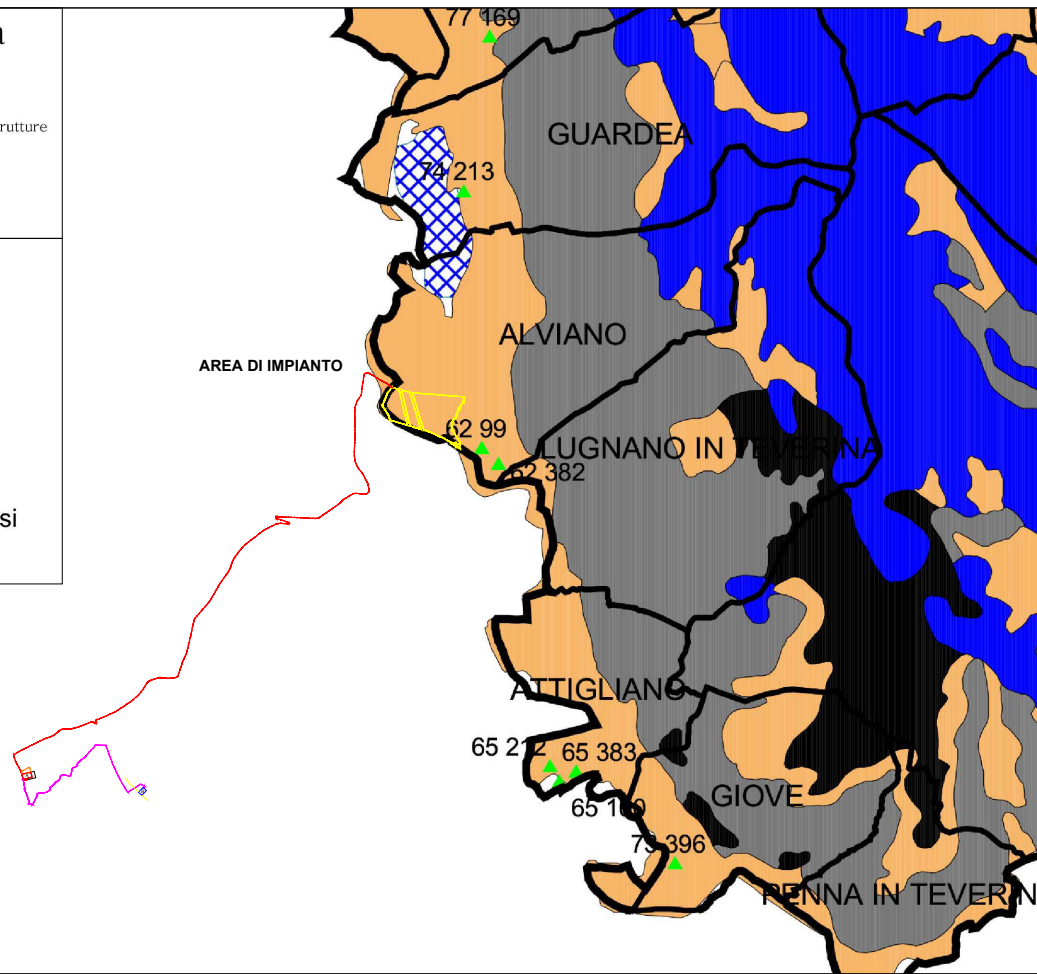
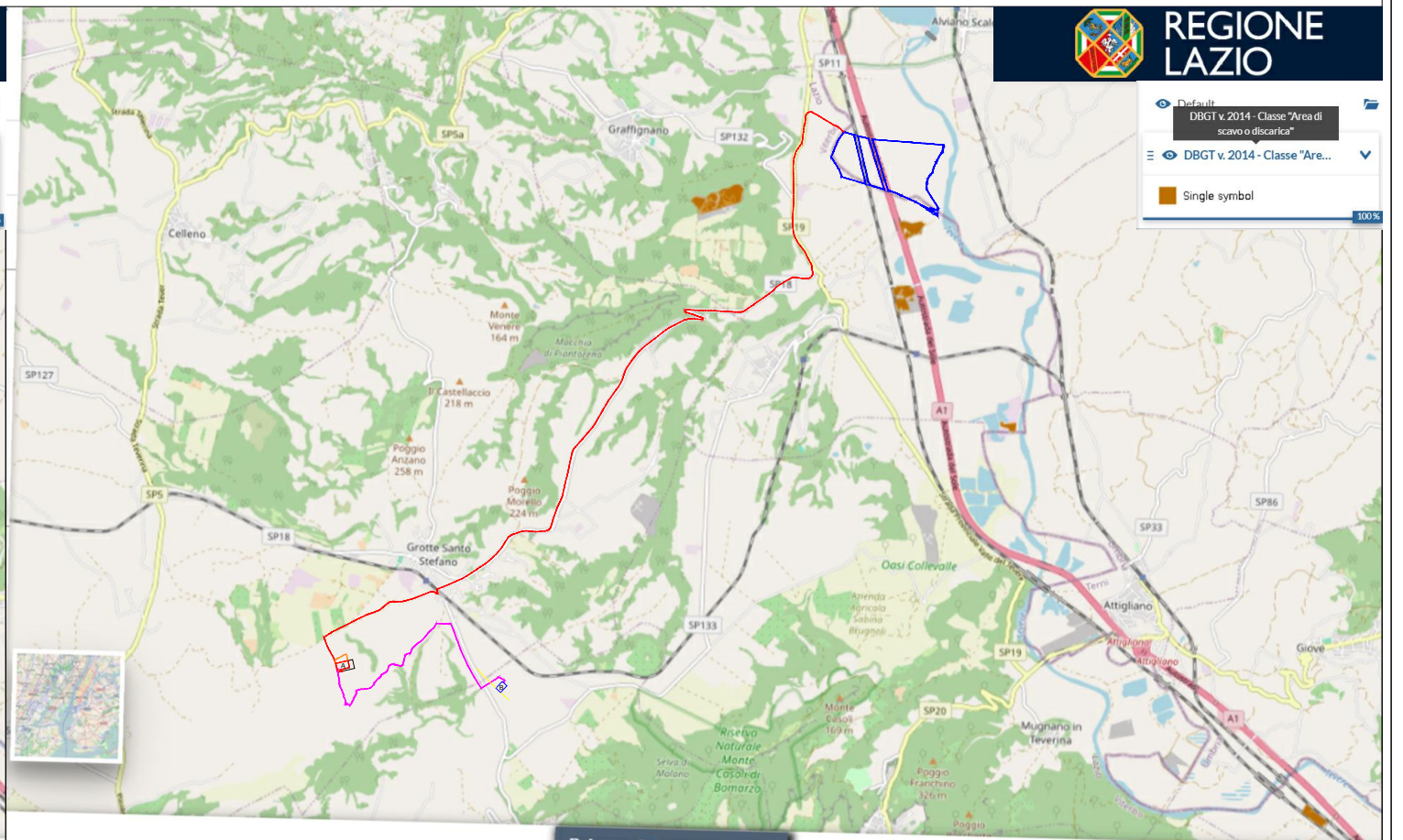
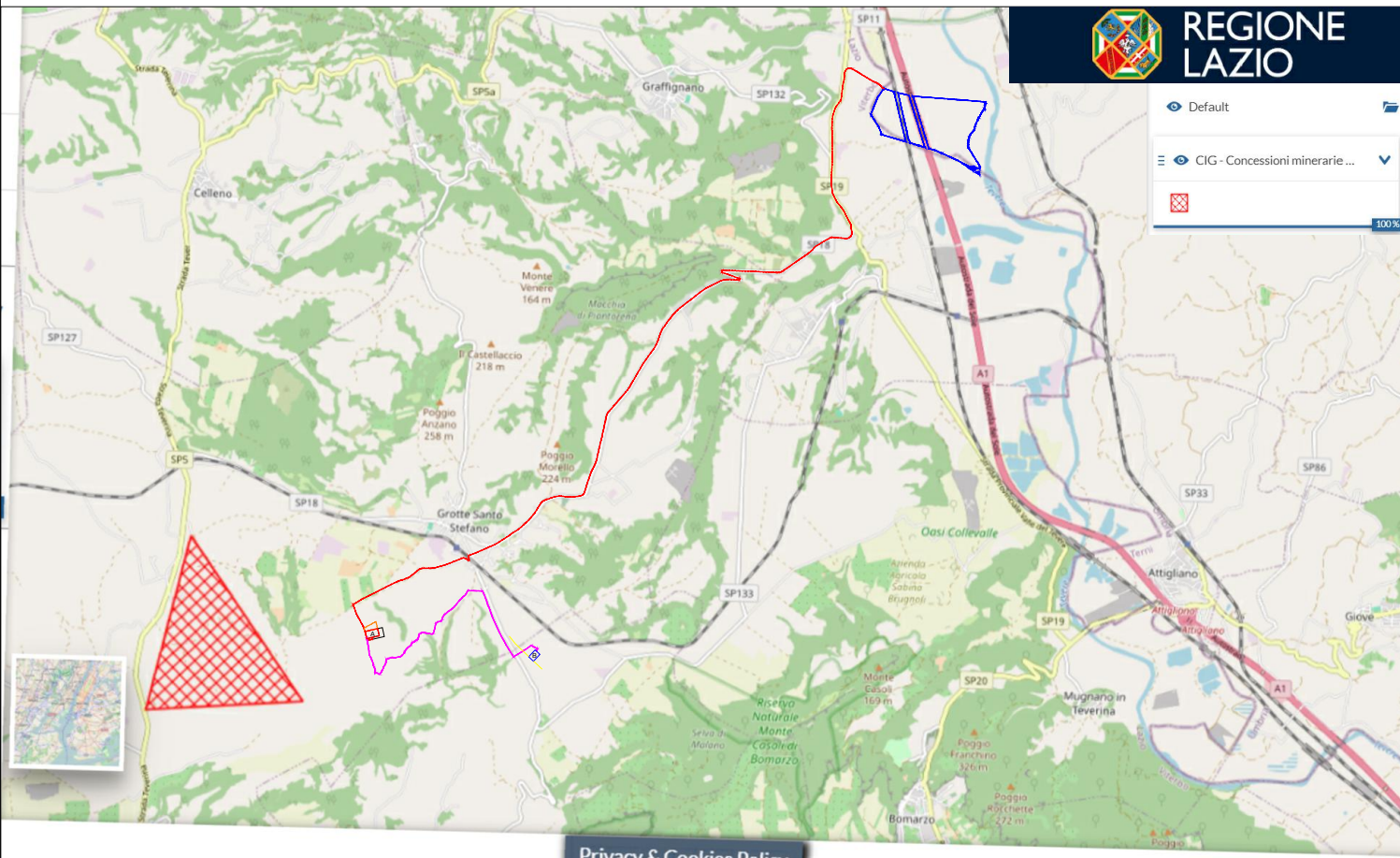
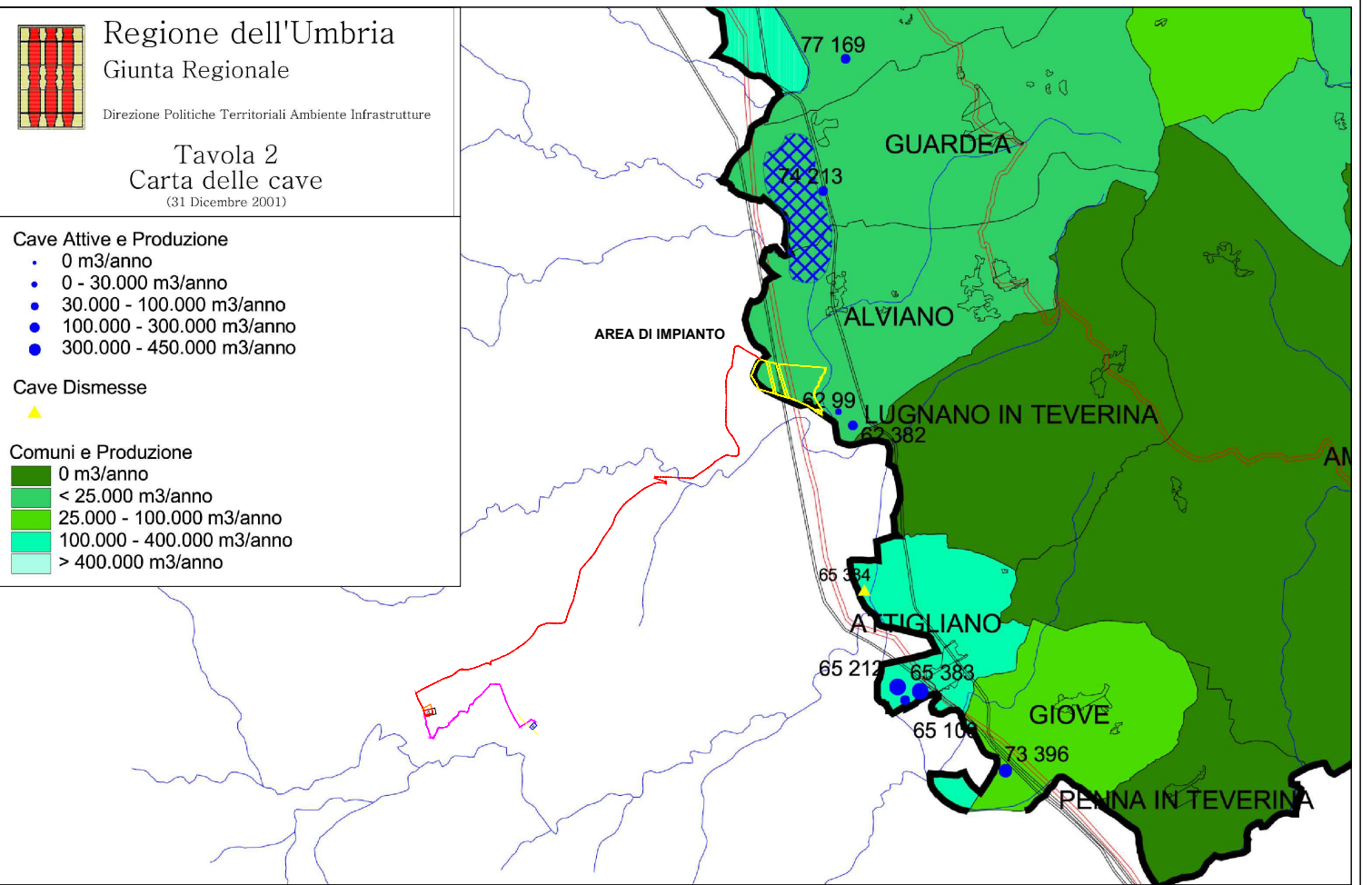

**CLIENTE:**  
**X-ELIO**  
X-Elio Alviano S.r.l.  
Corso Vittorio Emanuele II n. 349 - 00186 ROMA  
Tel. +39 06.8412640 - Fax +39 06.8551726  
Partita IVA n° 17129241000

**PROGETTISTA:**  
**architettura sostenibile**  
Viale Jonio, 95 - 00141 - Roma  
info@architetturasostenibile.com

**TITOLO:** Stralcio Cartografico Piano Regionale Attività Estrattive  
**PROGETTO:** PROGETTO AGRIVOLTAICO SPERIMENTALE "ALVIANO"  
Realizzazione di un impianto agrivoltaico di potenza pari a 40MWp potenza nominale 50 MWn con sistema di accumulo 25MWh e relative opere di connessione alla RTN

REGIONE UMBRIA - COMUNE DI ALVIANO (TR)  
REGIONE LAZIO - COMUNI DI GRAFFIGNANO (VT), VITERBO, VITORCHIANO (VT)  
**DATA:** 05\2024  
**REV.:**

**FORMATO:** A3  
**SCALA:** 1:150.000  
1:100.000  
**N° DISEGNO:** AS\_ALV\_V.10