PROFILO _WBSIR1C

SEZIONE S21

PROGRESSIVA 414.48

STERRI E RIPORTI	
S1	0.33 mq.
s1	0.91 mq.
FONDAZIONE	
FO1	2.00 mq.
SCOTICO	
SO1	2.95 mq.
VEGETALE	
VE1	0.53 mq.
VE2	0.15 mq.
Totale:	0.68 mq.
BASE	
ba1	8.55 ml.
BINDER	
bi1	8.55 ml.
USURA	
u1	8.55 ml.

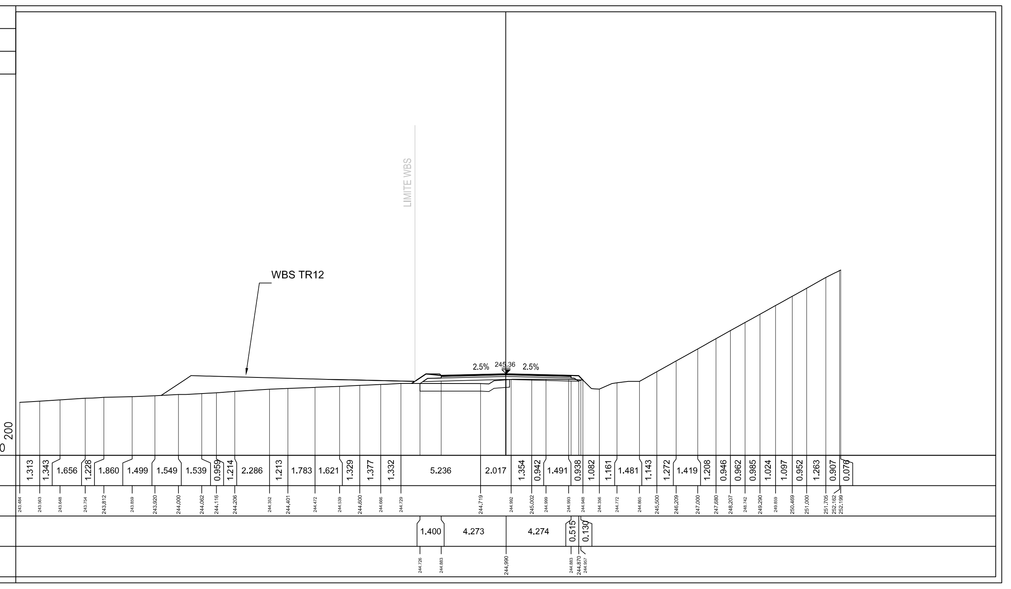

PROFILO _WBSIR1C

SEZIONE S22

PROGRESSIVA 459.48

STERRI E RIPORTI	
S1	1.05 mq.
s1	0.78 mq.
Totale S:	1.83 mq.
FONDAZIONE	
FO1	1.86 mq.
VEGETALE	
VE1	0.39 mq.
VE2	0.08 mq.
Totale:	0.47 mq.
BASE	
ba1	7.90 ml.
BINDER	
bi1	7.90 ml.
USURA	
u1	7.90 ml.

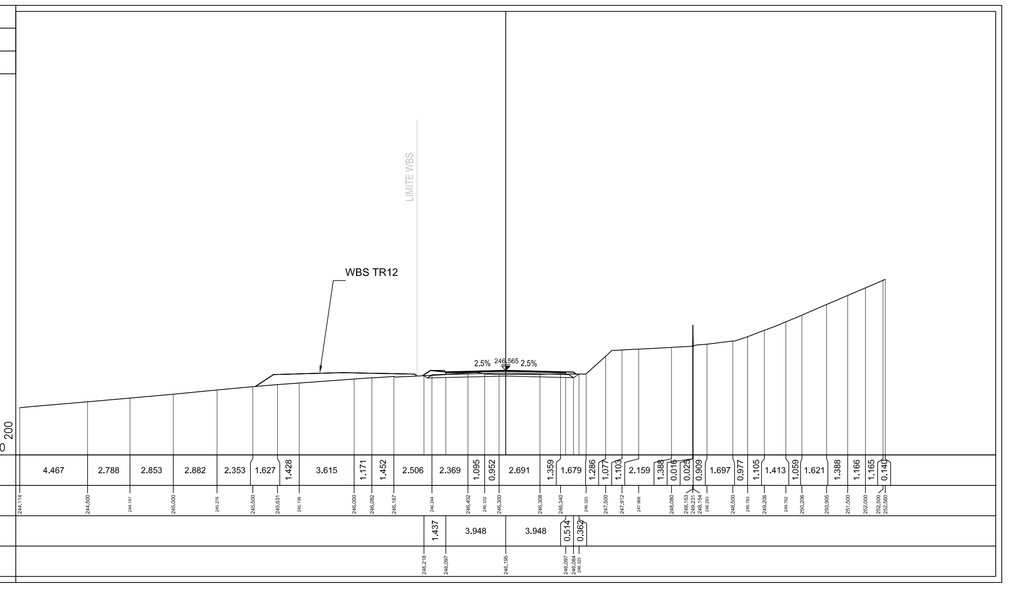

PROFILO _WBSIR1C

SEZIONE S23

PROGRESSIVA 506.74

STERRI E RIPORTI	
S1	1.81 mq.
FONDAZIONE	
FO1	1.39 mq.
VEGETALE	
VE1	0.52 mq.
VE2	0.03 mq.
Totale:	0.55 mq.
BASE	
ba1	5.50 ml.
BINDER	
bi1	5.50 ml.
USURA	
u1	5.50 ml.

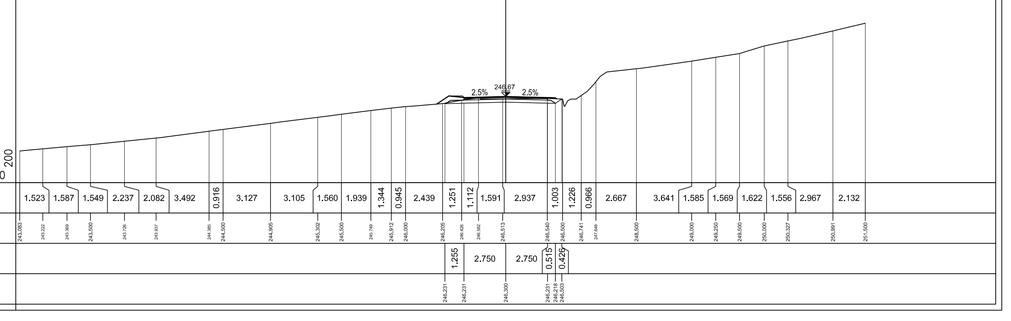

COMMITTENTE:

RFI RETE FERROVIARIA ITALIANA
GRUPPO FERROVIE DELLO STATO ITALIANE

ALTA SORVEGLIANZA:

ITALFERR
GRUPPO FERROVIE DELLO STATO ITALIANE

GENERAL CONTRACTOR:

COCIV Consorzio Collegamenti Integrati Veloci

INFRASTRUTTURE FERROVIARIE STRATEGICHE DEFINITE DALLA LEGGE OBIETTIVO N.443/01

TRATTA A.V./A.C. TERZO VALICO DEI GIOVI
PROGETTO ESECUTIVO

Rampa Sud

Cavalcaferrovia Strada Comunale Arquata Scrivia-Gavi alla Pk 28+401

Sezioni trasversali - Tav.2

GENERAL CONTRACTOR	DIRETTORE LAVORI	SCALA:
Consorzio Cociv Ing. P.P. Marcheselli		1:200

COMMESSA	LOTTO	FASE	ENTE	TIPO DOC.	OPERA/DISCIPLINA	PROGR.	REV.
IG51	02	E	CV	W9	IR1C0X	002	B

PROGETTAZIONE

Rev.	Descrizione emissione	Redatto	Data	Verificato	Data	Progettista Integratore	Data	IL PROGETTISTA
A00	Prima emissione	ALPINA	15/07/2013	ALPINA	15/07/2013	A. Palomba	19/07/2013	Dott. Ing. Alberto Palomba Ordine Ingegneri Prov. TO n. 6271 R
B00	Revisione generale	ALPINA	27/09/2013	COCIV	27/09/2013	A. Palomba	30/09/2013	

n. Elab.

Nome File: IG51-02-E-CV-VW-IR1C-0X-002-B00

CUP: F81H92000000008

Scala di plot: 1: