

**IMPIANTO AGRIVOLTAICO DENOMINATO "PV GROTTAGLIE"  
CON POTENZA NOMINALE DI 35,3276 MVA  
E POTENZA INSTALLATA DI 39.807,6 MWp**

**REGIONE PUGLIA**

PROVINCIA di TARANTO  
COMUNE di GROTTAGLIE

OPERE DI CONNESSIONE ALLA RTN NEI COMUNI DI GROTTAGLIE E TARANTO

**PROGETTO DEFINITIVO**

Tav.:	Titolo:
<b>E09</b>	<b>Carta d'uso del suolo</b>

Scala:	Formato Stampa:	Codice Identificatore Elaborato
1:30.000	<b>A3</b>	<b>E09_ElaboratoGrafico_09</b>

Progettazione:	Committente:
 <b>Dott. Ing. Fabio CALCARELLA</b> Studio Tecnico Calcarella Via Vito Mario Stampacchia, 48 - 73100 Lecce Mob. +39 340 9243575 fabio.calcarella@gmail.com - fabio.calcarella@ingpec.eu	<b>PV - INVEST ITALIA S.R.L.</b> Indirizzo: Via Sant'Osvaldo, 67 - 39100 Bolzano (BZ) P.IVA: 03047190214 - REA: BZ - 227293 PEC: pvinvestitaliasrl@legalmail.it
 	

Data	Motivo della revisione:	Redatto:	Controllato:	Approvato:
Settembre 2024	Prima emissione	STC	FC	PV - INVEST ITALIA s.r.l.

# 11 Carta d'uso del suolo - Regione Puglia

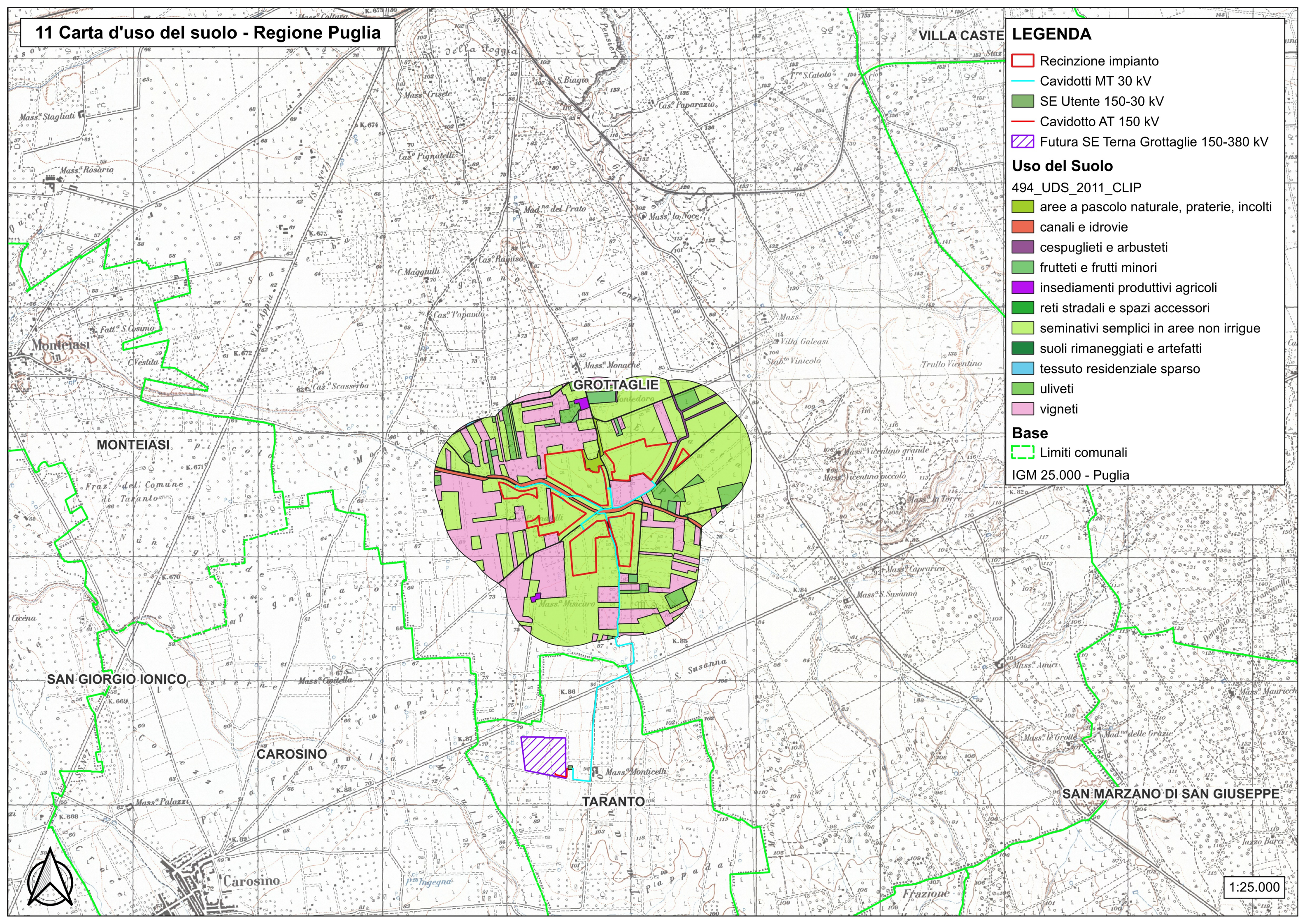

## LEGENDA

- Recinzione impianto
- Cavidotti MT 30 kV
- SE Utente 150-30 kV
- Cavidotto AT 150 kV
- Futura SE Terna Grottaglie 150-380 kV

## Uso del Suolo

494\_UDS\_2011\_CLIP

- aree a pascolo naturale, praterie, incolti
- canali e idrovie
- cespuglieti e arbusteti
- frutteti e frutti minori
- insediamenti produttivi agricoli
- reti stradali e spazi accessori
- seminativi semplici in aree non irrigue
- suoli rimaneggiati e artefatti
- tessuto residenziale sparso
- uliveti
- vigneti

## Base

- Limiti comunali
- IGM 25.000 - Puglia



1:25.000