

**IMPIANTO AGRIVOLTAICO DENOMINATO "PV GROTTAGLIE"
CON POTENZA NOMINALE DI 35,3276 MVA
E POTENZA INSTALLATA DI 39.807,6 MWp**

REGIONE PUGLIA

PROVINCIA di TARANTO
COMUNE di GROTTAGLIE

OPERE DI CONNESSIONE ALLA RTN NEI COMUNI DI GROTTAGLIE E TARANTO

PROGETTO DEFINITIVO

Tav.:	Titolo:
E35	SSE - Planimetria di accesso

Scala:	Formato Stampa:	Codice Identificatore Elaborato
1:200	A3	E35_ElaboratoGrafico_35

Progettazione:	Committente:
 Dott. Ing. Fabio CALCARELLA Studio Tecnico Calcarella Via Vito Mario Stampacchia, 48 - 73100 Lecce Mob. +39 340 9243575 fabio.calcarella@gmail.com - fabio.calcarella@ingpec.eu	PV - INVEST ITALIA S.R.L. Indirizzo: Via Sant'Osvaldo, 67 - 39100 Bolzano (BZ) P.IVA: 03047190214 - REA: BZ - 227293 PEC: pvinvestitaliasrl@legalmail.it
 	

Data	Motivo della revisione:	Redatto:	Controllato:	Approvato:
Settembre 2024	Prima emissione	STC	FC	PV - INVEST ITALIA s.r.l.

LEGENDA

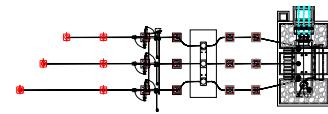

Stallo AT

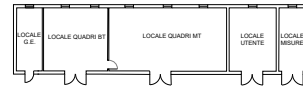

Edificio servizi SSE

LISTA APPARECCHIATURE SSE Utente 150/30 kV

POS.	DESCRIZIONE
1	TRASFORMATORE MT/AT
2	SCARICATORI DI SOVRATENSIONE
3	TRASFORMATORE DI CORRENTE T.A.
4	INTERRUTTORE
5	TRASFORMATORI DI TENSIONE T.V.
6	SEZIONATORE
7	ISOLATORE PORTANTE
8	SBARRE A.T.

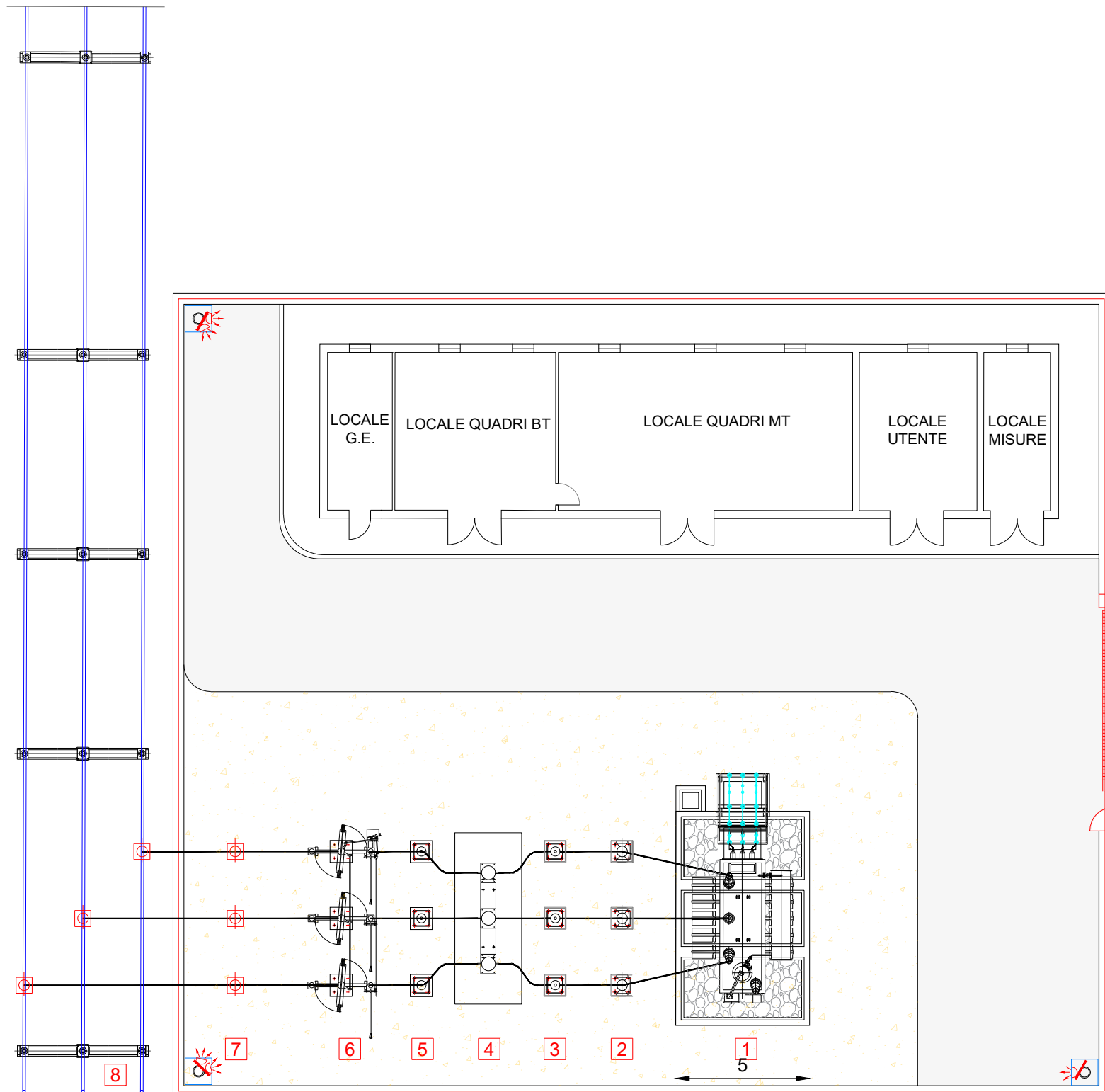

Accesso carrabile

Accesso pedonale