

**IMPIANTO AGRIVOLTAICO DENOMINATO "PV GROTTAGLIE"
CON POTENZA NOMINALE DI 35,3276 MVA
E POTENZA INSTALLATA DI 39.807,6 MWp**

REGIONE PUGLIA

PROVINCIA di TARANTO
COMUNE di GROTTAGLIE

OPERE DI CONNESSIONE ALLA RTN NEI COMUNI DI GROTTAGLIE E TARANTO

PROGETTO DEFINITIVO

Tav.:	Titolo:
E38	Pianificazione delle rotazioni colturali

Scala:	Formato Stampa:	Codice Identificatore Elaborato
n.a.	A3	E38_ElaboratoGrafico_38

Progettazione:	Committente:
 Dott. Ing. Fabio CALCARELLA Studio Tecnico Calcarella Via Vito Mario Stampacchia, 48 - 73100 Lecce Mob. +39 340 9243575 fabio.calcarella@gmail.com - fabio.calcarella@ingpec.eu	PV - INVEST ITALIA S.R.L. Indirizzo: Via Sant'Osvaldo, 67 - 39100 Bolzano (BZ) P.IVA: 03047190214 - REA: BZ - 227293 PEC: pvinvestitaliasrl@legalmail.it
 	

Data	Motivo della revisione:	Redatto:	Controllato:	Approvato:
Settembre 2024	Prima emissione	STC	FC	PV - INVEST ITALIA s.r.l.



Tavola 1. Particolare del layout agricolo: zoom 1.



Tavola 2. Particolare del layout agricolo: zoom 2.

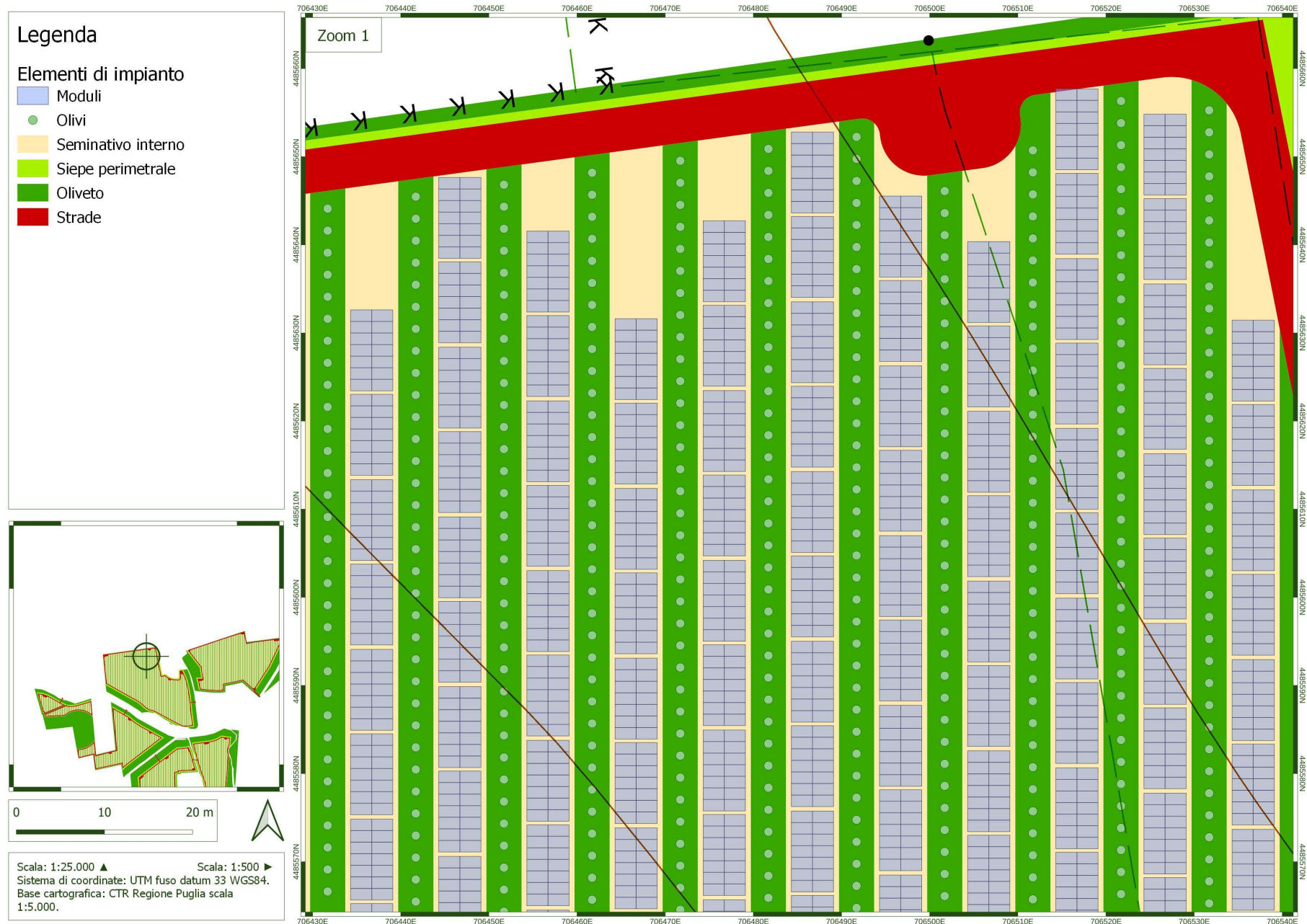

Tavola 3. Particolare del layout agricolo: zoom 3.

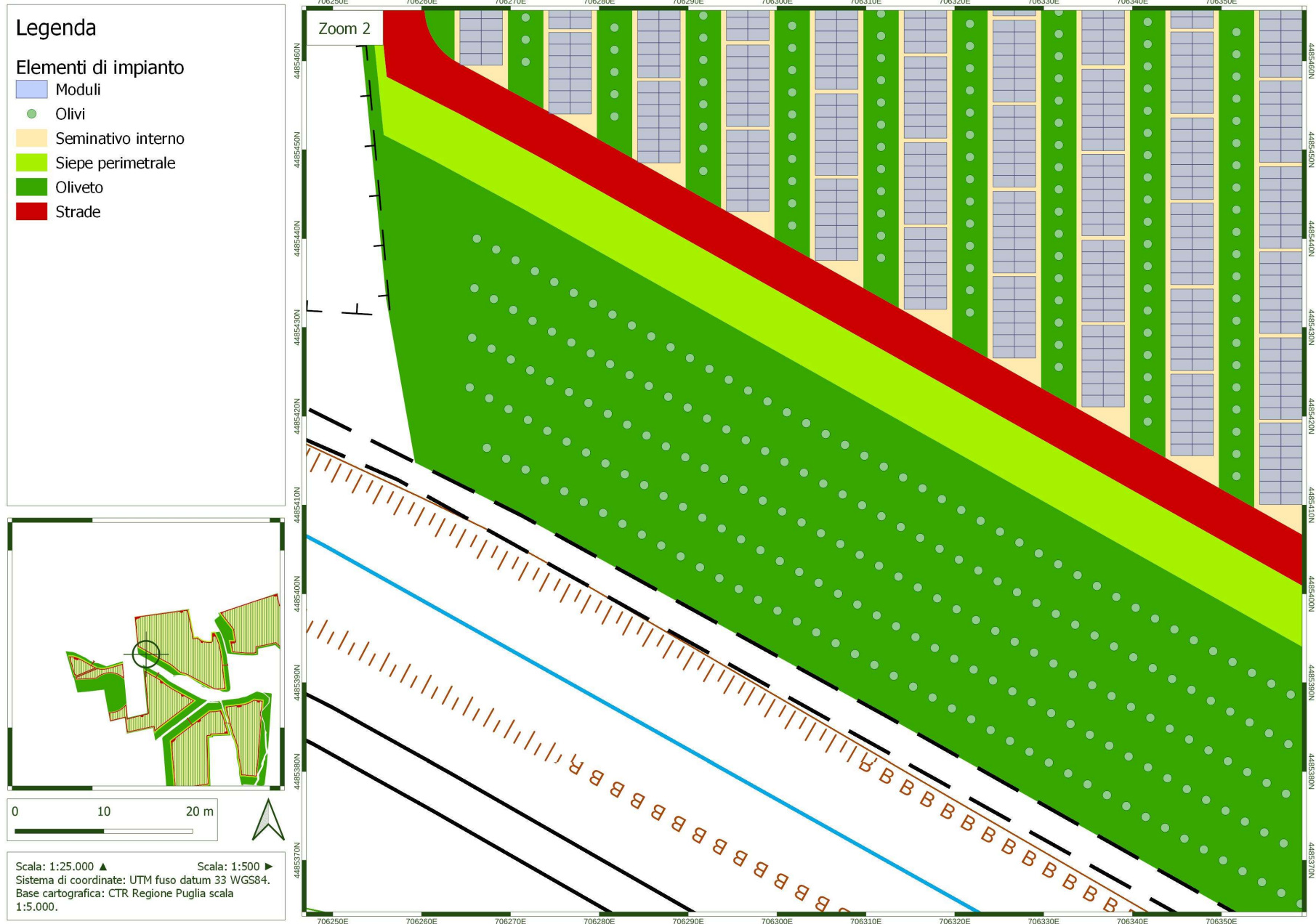

Tavola 4. Particolare del layout agricolo: zoom 4.

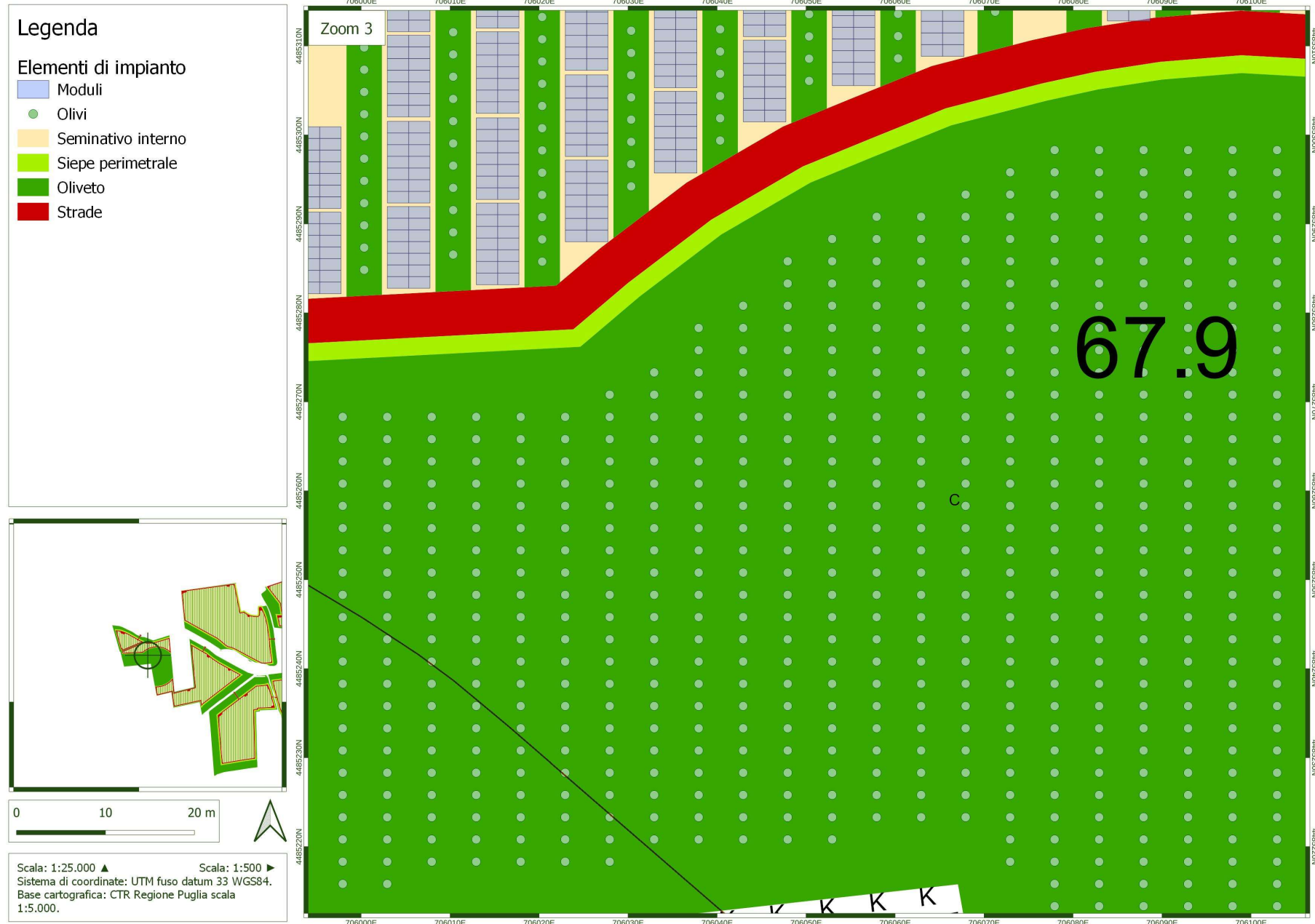

Tavola 5. Particolare del layout agricolo: zoom 5.

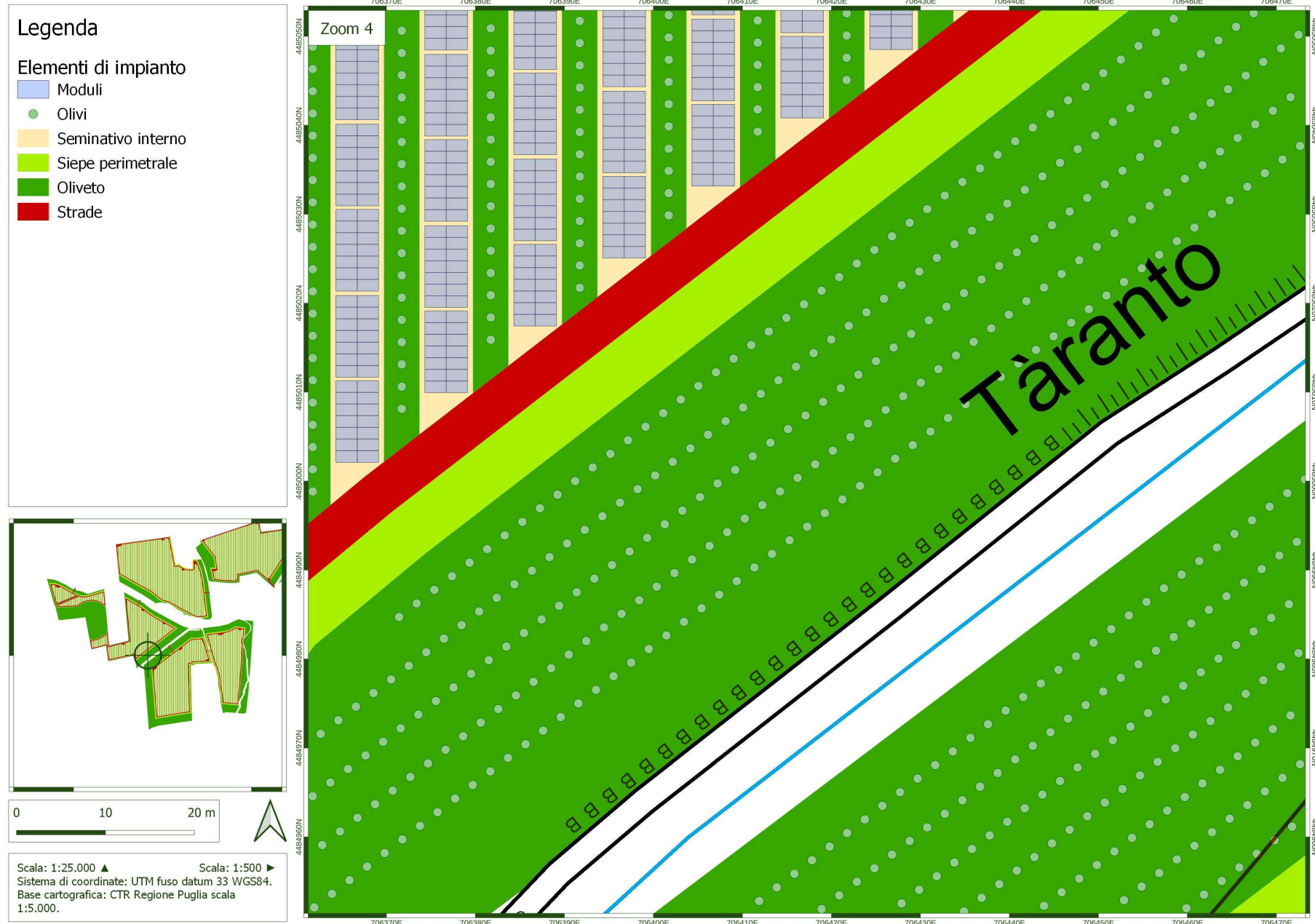

Tavola 6. Particolare del layout agricolo: zoom 6.

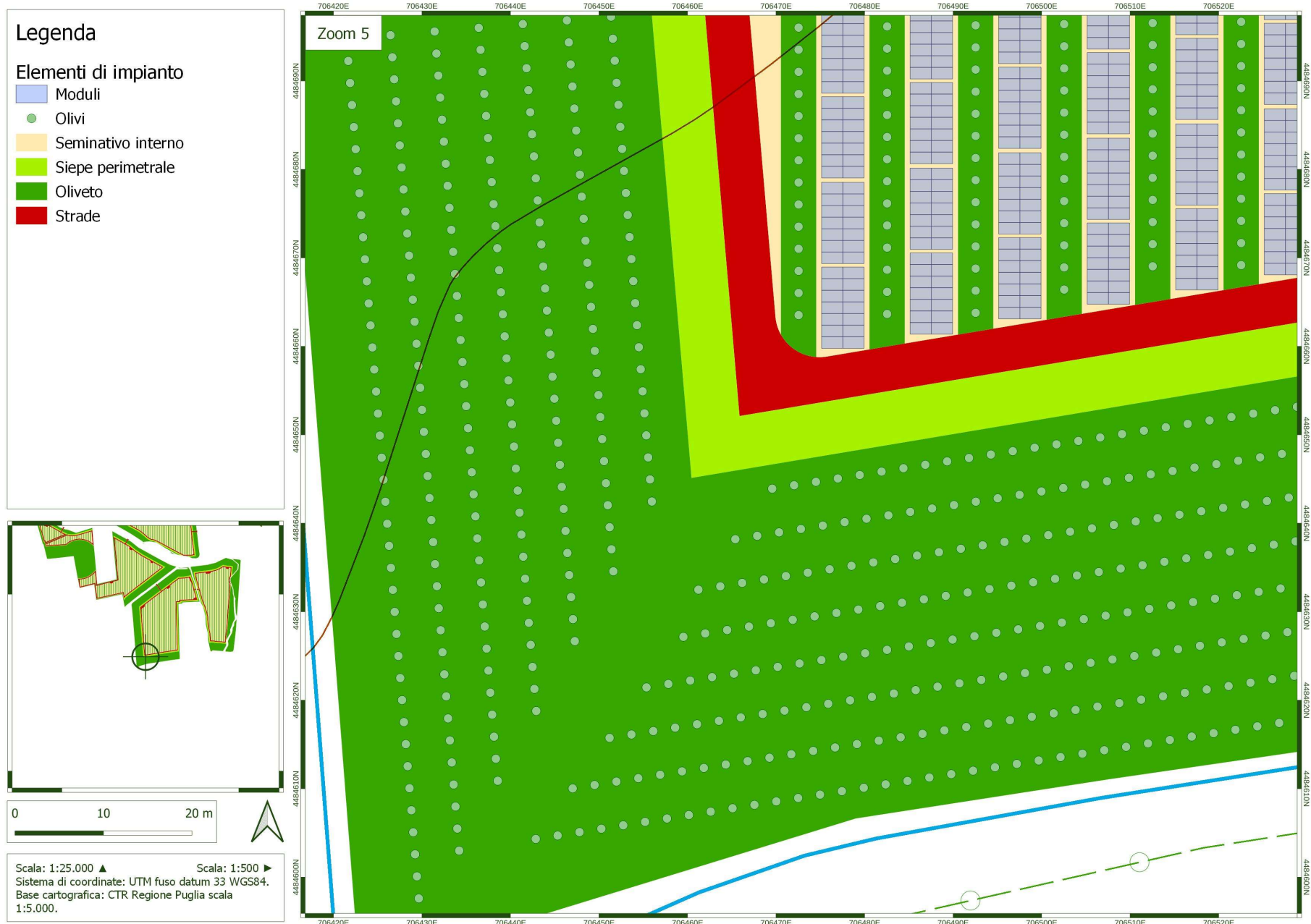

Tavola 7. Layout agricolo.

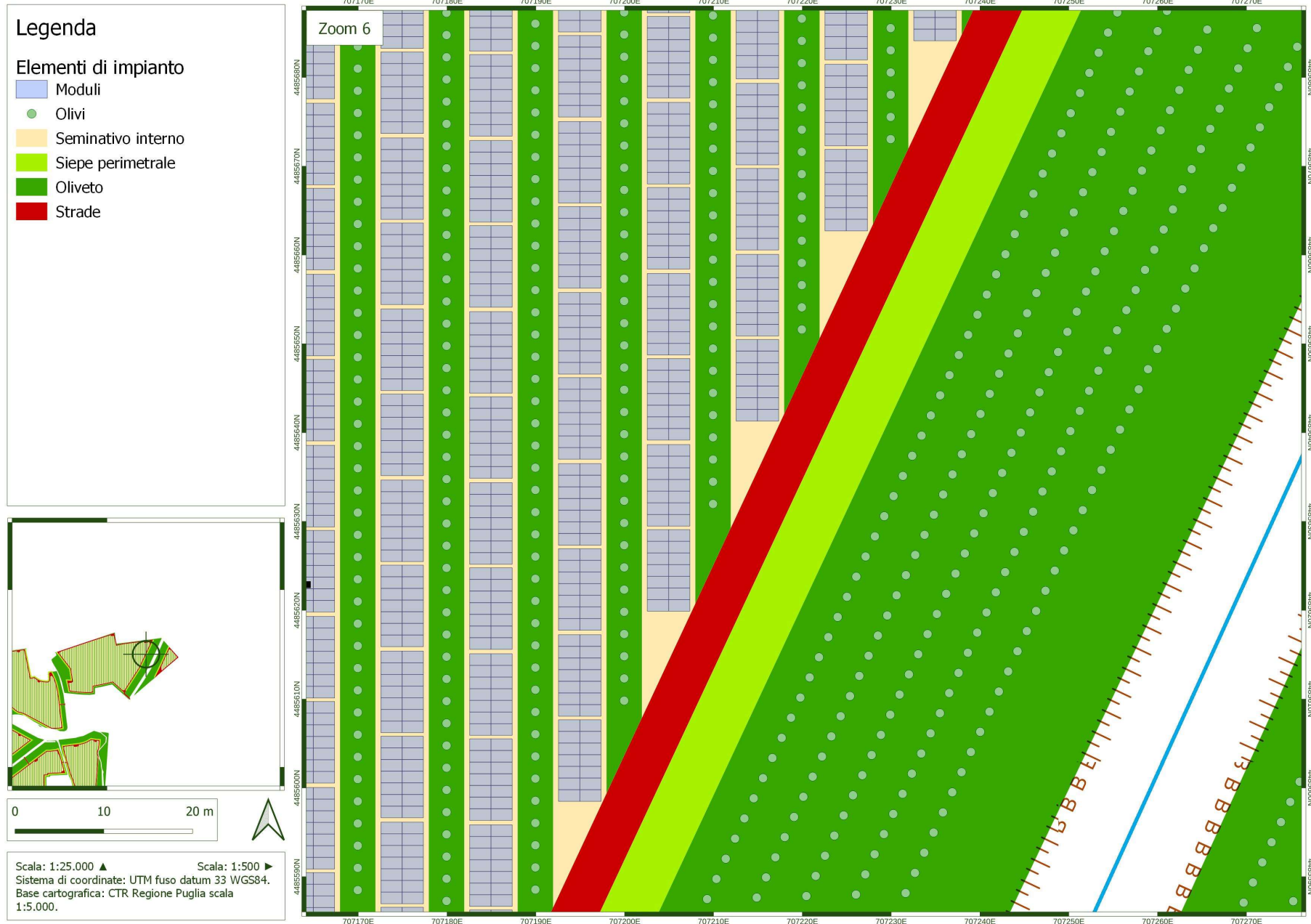