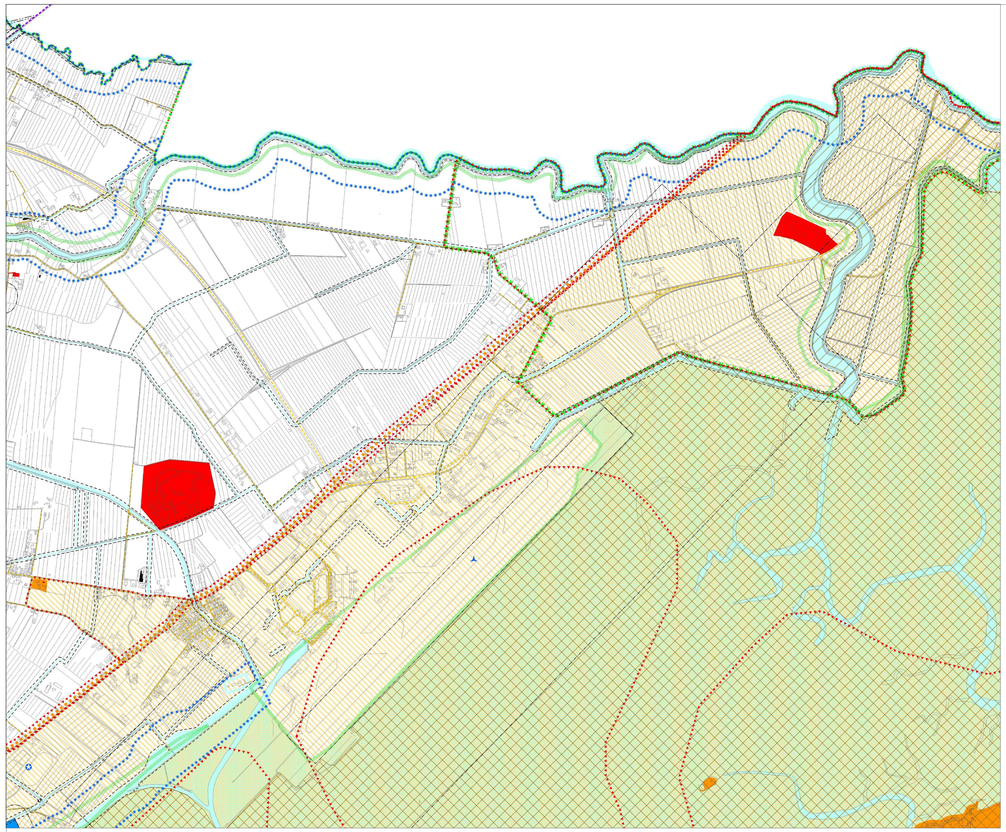

1.1 PIANO DI ASSETTO TERRITORIALE (PAT) COMUNE DI VENEZIA
Carta dei Vincoli e della Pianificazione Territoriale

LEGENDA	N.T.
Confini comunali	
Vincoli	
Vincolo paesaggistico D.Lgs. 42/2004 - Aree di notevole interesse pubblico	Art. 5
Vincolo paesaggistico D.Lgs. 42/2004 - Laguna di Venezia	Art. 5
Vincolo archeologico D.Lgs. 42/2004	Art. 6
Vincolo paesaggistico D.Lgs. 42/2004 - Corsi d'acqua	Art. 5
Vincolo monumentale D.Lgs. 42/2004	Art. 6
L. 1711973 - Complessi di immobili	Art. 6
Vincolo idrogeologico - forestale D.Lgs. 42/2004	Art. 5
Rete Natura 2000	
SIC - SIti di importanza comunitaria	Art. 5
ZPS - Zone di protezione speciale	Art. 5
Pianificazione di livello superiore	
Ambiti dei Parchi o per l'istituzione di Parchi e riserve di naturali ed archeologiche ed a tutela paesaggistica	Art. 10
Ambiti naturalistici di livello regionale	Art. 10
Zone umide	Art. 10
Piano di Area della Laguna di Venezia e dell'Area Veneziana	Art. 10
Centri storici	Art. 10
Strade Romane	Art. 10

Altri elementi	
Viabilità	Art. 7
Ferrovia / Fasce di rispetto	Art. 7
Idrografia / Fasce di rispetto	Art. 7
Discariche / Fasce di rispetto	Art. 7
Depuratori / Fasce di rispetto	Art. 7
Aeroporti / Fasce di rispetto	Art. 7
Perimetro Ambito Autorità Portuale di Venezia	Art. 7
Specchi acquei e Demanio Marittimo Portuale	Art. 7
Zone militari	Art. 7
Cimiteri / Fasce di rispetto	Art. 7
Elettrodotti / Fasce di rispetto	Art. 7
Gasdotti / Fasce di rispetto	Art. 7
Aree a rischio di incidente rilevante / Fasce di rispetto (D. M. LL.PP. 9 maggio 2001)	Art. 8
Allevamenti zootecnici intensivi	Art. 7

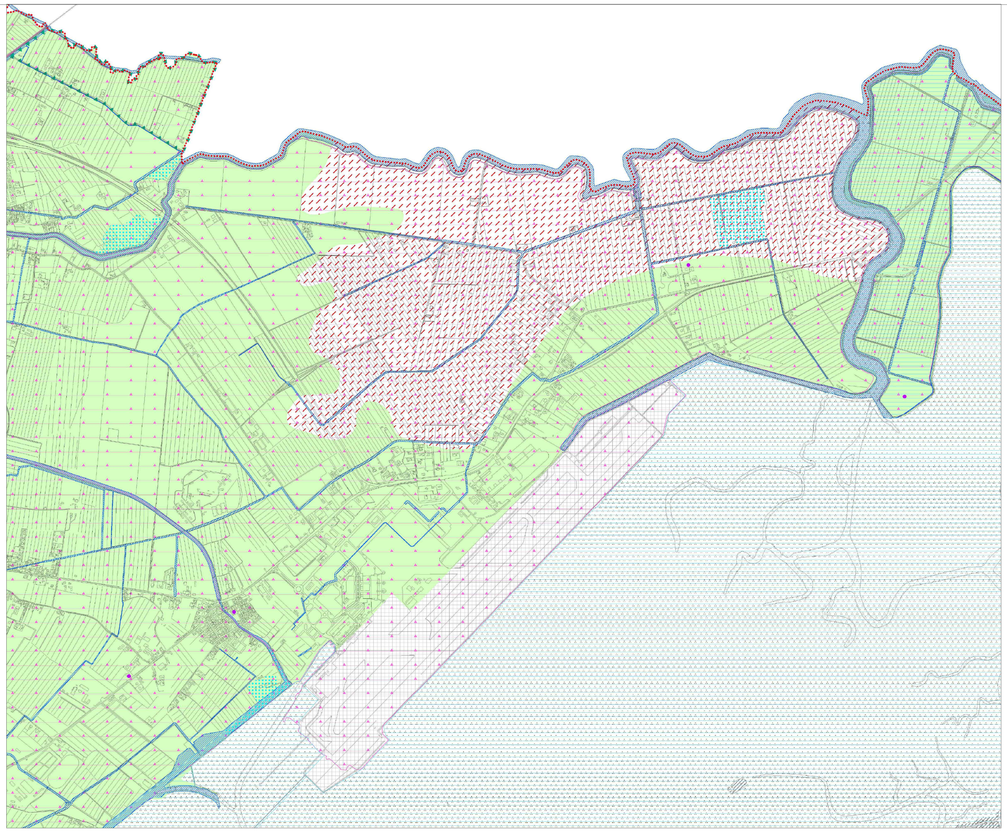

1.2 PIANO DI ASSETTO TERRITORIALE (PAT) COMUNE DI VENEZIA
Carta delle fragilità

LEGENDA	N.T.
Compatibilità geologica	
Aree idonee	Art. 15
Aree idonee a condizione A (Sito di interesse Nazionale e Aeroporto)	Art. 15
Aree idonee a condizione B (Centro storico e isole della Laguna)	Art. 15
Aree idonee a condizione C (Aree lagunare sommersa compresa barene, velme, canali lagunari)	Art. 15
Aree idonee a condizione D (Aree litorali e isole emerse)	Art. 15
Aree idonee a condizione E (Aree con caratteristiche geotecniche scadenti)	Art. 15
Aree idonee a condizione F (Aree con corpi idrici inattivi e rischio idraulico)	Art. 15
Aree idonee a condizione G (Aree con corpi idrici inattivi in trasformazione - Progetto Morosini -)	Art. 15
Aree idonee a condizione H (Aree di discarica non attiva)	Art. 15
Aree non idonee (Aree di discarica attiva)	Art. 15
Aree a dissesto idrogeologico	
Aree esondabili o a ristagno idrico (per insufficienza della rete strutturale fognaria e di bonifica)	Art. 18
Aree esondabili o a ristagno idrico (durante eventi di mareggiata)	Art. 18
Aree esondabili o a ristagno idrico (durante eventi di alta marea)	Art. 18
Altre componenti	
Corsi d'acqua	Art. 17
Arenili	Art. 17
Aree umide minori	Art. 12, 17
Laguna	Art. 17
Stabilimenti a rischio rilevante	Art. 8, 17
SIti inquinati (Fonte: Direzione Ambiente e Sicurezza del Territorio Servizio Suolo e Verde Pubblico - Ufficio Suolo e Rifiuti, 1° semestre 2008)	Art. 17
SIti inquinati di Interesse Nazionale	Art. 17
Aree per il rispetto dell'ambiente naturale, della flora e della fauna	Art. 17
Confine comunale	

Firmato digitalmente da:
CORRADO FISCHER
Data: 01/08/2024 08:20:58

Negli elaborati grafici vengono rappresentati solo gli interventi completati ed in esercizio. Le aree e fasi di cantiere non vengono rappresentate

NUMERO ELABORATO P I - E G 0 1 0

Manuale dell'aeroporto - PP001 - Allegato "Modulo Cartiglio Concessionario"

MINISTERO DELLE INFRASTRUTTURE E DEI TRASPORTI
ENTE NAZIONALE AVIAZIONE CIVILE

AEROPORTO "MARCO POLO" DI TESSERA - VENEZIA
Concessionaria del MINISTERO DELLE INFRASTRUTTURE E DEI TRASPORTI

COMMESSA

MASTER PLAN 2023 - 2037

PIANIFICAZIONE

ELABORATO

PIANO DI ASSETTO TERRITORIALE
(PAT)

COD. MIA MACRO INT.	in fase di assegnazione
CODICE MIA:	in fase di assegnazione
COD. C.d.P.:	8 . 3 . 1

CODICE ELABORATO
PI EG01.0 02

REV.	DATA	DESCRIZIONE	REDAZIONE	VERIFICA	APPROV.	P.M. SAVE
0	Feb. 2024	Prima emissione	MM	LB	GdC	F. Sartor
1	Mar. 2024	Agg. per verifiche SAVE	MM	LB	GdC	F. Sartor
2	Lug. 2024	Modifica Vertiporto Airside	MM	LB	GdC	F. Sartor

NOME FILE: PI-EG01.0-02_PAT.dwg
FILE DI STAMPA: PI-EG01.0-02_PAT.pdf
SCALA: 1:20000

PROGETTISTA

DIRETTORE TECNICO
SAVE S.p.A.
Ing. Roberto Lenhardy

PROGETTISTA
SAVE S.p.A.
Arch. Francesca Sartor

RESPONSABILE INTEGRAZIONE PRESTAZIONI SPECIALISTICHE
SAVE S.p.A.
Ing. Davide Bassano

COMMITTENTE

SAVE S.p.A.
A.M./R.U.P.
Ing. Corrado Fischer

SAVE S.p.A.
POST HOLDER
PROGETTAZIONE
Ing. Franco Dal Pos

ALLEGATO VERBALE
PP001-CDPE-3.1-MP-REV00

IL PRESENTE DOCUMENTO NON POTRA' ESSERE ESPOSTO O MESSO A DISPOSIZIONE DI TERZI O PUBBLICATO IN TUTTO O IN PARTE SENZA IL CONSENSO SCRITTO DELLA SAVE. Copyright - SAVE UNLESS NON AUTHORIZED TO SAVE PROPERTY AND/OR EXCLUSIVE
THIS DOCUMENT MAY NOT BE EXPOSED TO OR MADE AVAILABLE TO THIRD PARTIES OR PUBLISHED IN WHOLE OR IN PART, WITHOUT WRITTEN CONSENT OF SAVE. Copyright - SAVE PROPERTY AND/OR EXCLUSIVE