



AEROPORTO "MARCO POLO" DI TESSERA - VENEZIA
Concessionaria del MINISTERO DELLE INFRASTRUTTURE E DEI TRASPORTI



MASTER PLAN 2023 - 2037

PIANIFICAZIONE

COD. MIA MACRO INT: in fase di assegnazione
CODICE MIA: in fase di assegnazione
COD. C.d.P.: 8,3,1

CODICE ELABORATO
PI ID 03 1 00

NOME FILE: progetto_mpi_2037_rev3.qgz
FILE DI STAMPA: PHID-03-1-00_tavola 2.2.pdf
SCALA: 1:5000

ELABORATO
SICUREZZA IDRAULICA
E GESTIONE DELLA RISORSA IDRICA

- Tavola 2.2 -
Opere per il trattamento delle acque di prima pioggia e il controllo degli spanti accidentali - Stato di progetto

REV.	DATA	DESCRIZIONE	REDAZIONE	VERIFICA	APPROV.	P.M. SAVE
0	Nov. 2023	Prima emissione	TI	CV	DT	R. Favaro

PROGETTISTA

TOSATO
INGEGNERIA
Tosato Ingegneria S.r.l.
via Monte Santo, n° 11
31038 - Tessera (TV)
T. 0422 80257 - F. 0422 41754
info@tosatoingegneria.com

PROGETTISTI
Tosato Ingegneria S.r.l.
Ing. Daniele Tosato
Ing. Corrado Vaccoler

RESPONSABILE INTEGRAZIONE
PRESTAZIONI SPECIALISTICHE
SAVE S.p.A.
Ing. Davide Bassano

Direttore tecnico: Ing. Daniele Tosato

COMMITTENTE
SAVE S.p.A.
A.M./R.U.P.
Ing. Corrado Fischer

SAVE S.p.A.
POST HOLDER
PROGETTAZIONE
Ing. Franco Dal Pos

ALLEGATO VERBALE
PROF. COP. 3 - 14/01/2023

© 2023 CONSERVATORIO REGIONALE DELLO STATO CIVILE DEL VENETO. TUTTI I DIRITTI RISERVATI. È vietata espressamente la ristampa o l'uso non autorizzato senza permesso scritto dalla CONSERVATORIA REGIONALE DELLO STATO CIVILE DEL VENETO. È vietata espressamente la ristampa o l'uso non autorizzato senza permesso scritto dalla CONSERVATORIA REGIONALE DELLO STATO CIVILE DEL VENETO.

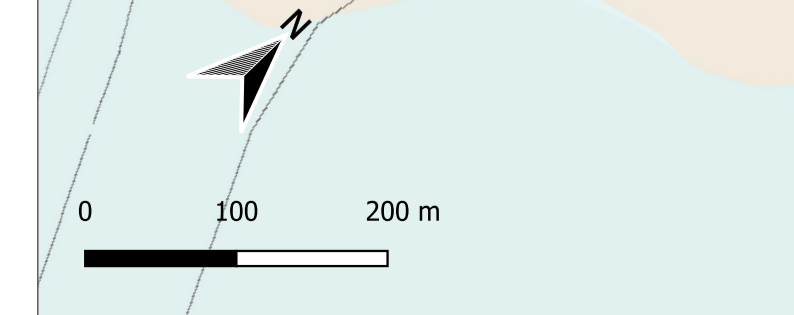
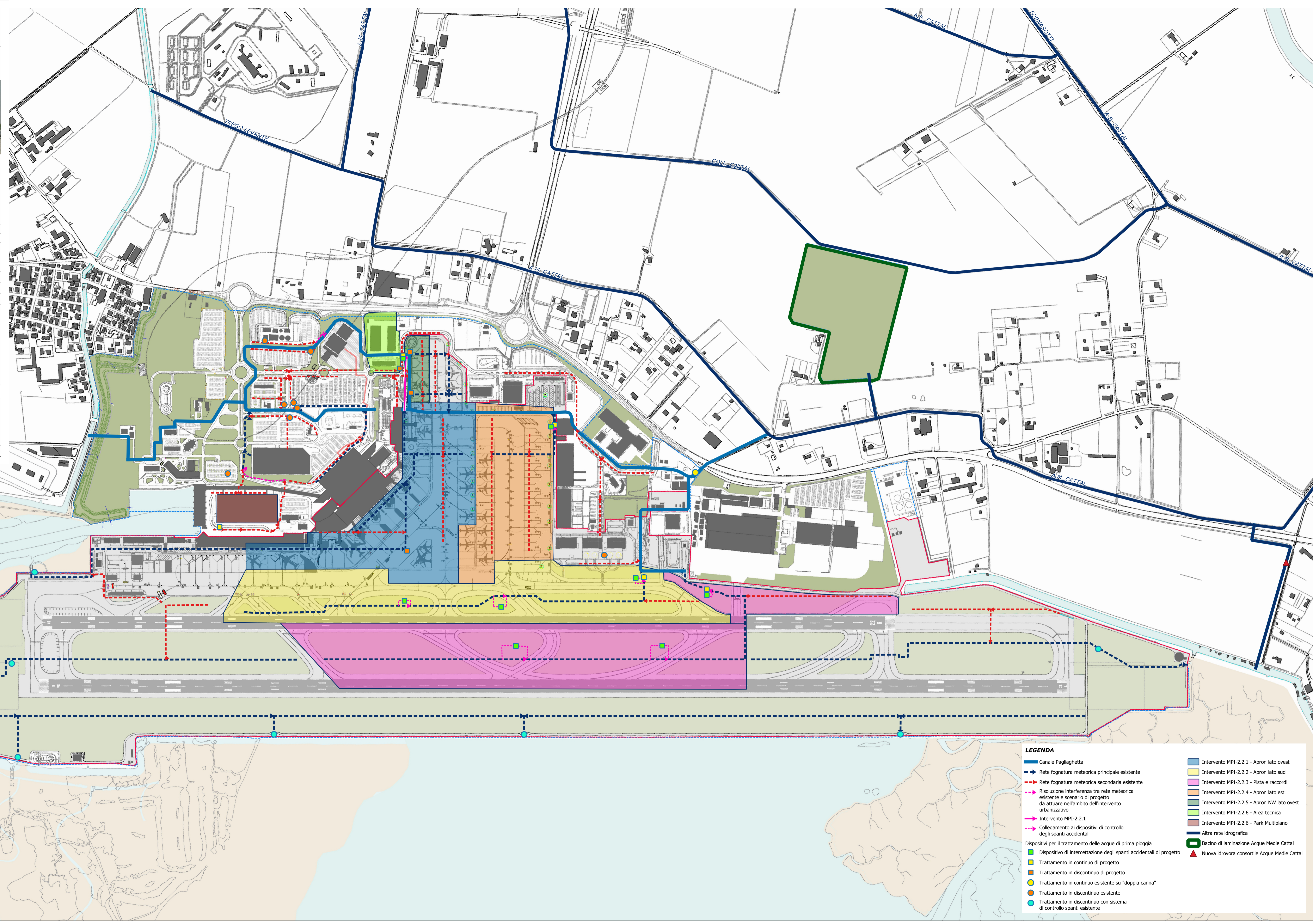

LEGENDA

- Canale Pagliaghetta
- Rete fognatura meteorica principale esistente
- Rete fognatura meteorica secondaria esistente
- Risoluzione interferenza tra rete meteorica esistente e scenario di progetto da attuare nell'ambito dell'intervento urbanizzativo
- Intervento MPI-2.2.1
- Collegamento ai dispositivi di controllo degli spanti accidentali
- Dispositivi per il trattamento delle acque di prima pioggia
 - Dispositivo di intercettazione degli spanti accidentali di progetto
 - Trattamento in continuo di progetto
 - Trattamento in discontinuo di progetto
 - Trattamento in continuo esistente su "doppia canna"
 - Trattamento in discontinuo esistente
 - Trattamento in discontinuo con sistema di controllo spanti esistente
- Intervento MPI-2.2.1 - Apron lato ovest
- Intervento MPI-2.2.2 - Apron lato sud
- Intervento MPI-2.2.3 - Pista e raccordi
- Intervento MPI-2.2.4 - Apron lato est
- Intervento MPI-2.2.5 - Apron NW lato ovest
- Intervento MPI-2.2.6 - Area tecnica
- Intervento MPI-2.2.6 - Park Multipiano
- Altra rete idrografica
- Bacino di laminazione Acque Medie Cattal
- Nuova idrovora consortile Acque Medie Cattal