



COMMESSA

MASTER PLAN 2023 - 2037

PIANIFICAZIONE

ELABORATO
SICUREZZA IDRAULICA
E GESTIONE DELLA RISORSA IDRICA

COD. MIA MACRO INT: in fase di assegnazione
CODICE MIA: in fase di assegnazione
COD. C.d.P.: 8,3,1

CODICE ELABORATO
PI ID 05 3 01

- Tavola 4.4 - Sviluppo di una rete di acquedotto dedicata al riutilizzo di acque depurate - Fase 3

REV.	DATA	DESCRIZIONE	REDAZIONE	VERIFICA	APPROV.	P.M. SAVE	NOME FILE: progetto_mpl_2037_rev4.ggz
0	Nov. 2023	Prima emissione	TI	CV	DT	R. Favaro	FILE DI STAMPA: PH-ID-05-3-01_tavola 4.4.pdf
1	Lugli. 2024	Verificato in sede	TI	CV	DT	R. Favaro	

SCALA: 1:5000

PROGETTISTA

TOSATO INGEGNERIA
Tosato Ingegneria S.r.l.
via Monte Santo, n° 11
31038 - Tessera (TV)
T. 0422 802537 - F. 0422 411754
info@tosatoingegneria.com

PROGETTISTI
Tosato Ingegneria S.r.l.
Ing. Daniele Tosato
Ing. Corrado Vezzoler

RESPONSABILE INTEGRAZIONE
PRESTAZIONI SPECIALISTICHE
SAVE S.p.A.
Ing. Davide Bassano

Direttore tecnico: Ing. Daniele Tosato

COMMITTENTE

SAVE S.p.A.
A.M./R.U.P.
Ing. Corrado Fischer

SAVE S.p.A.
POST HOLDER
PROGETTAZIONE
Ing. Franco Dal Pos

ALLEGATO VERBALE
PROF. COP. 3 A 1487-REV.00

PRODOTTO E PUBLBLICATO CON IL CONTRIBUTO FINANZIARIO DELLO STATO ITALIANO E DELLO STATO ITALIANO E DELLO STATO ITALIANO. IL PRESENTE PRODOTTO È UN DOCUMENTO TECNICO. IL PRESENTE PRODOTTO È UN DOCUMENTO TECNICO. IL PRESENTE PRODOTTO È UN DOCUMENTO TECNICO.

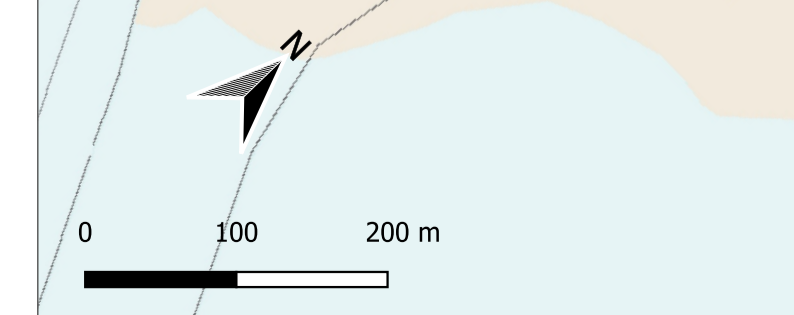
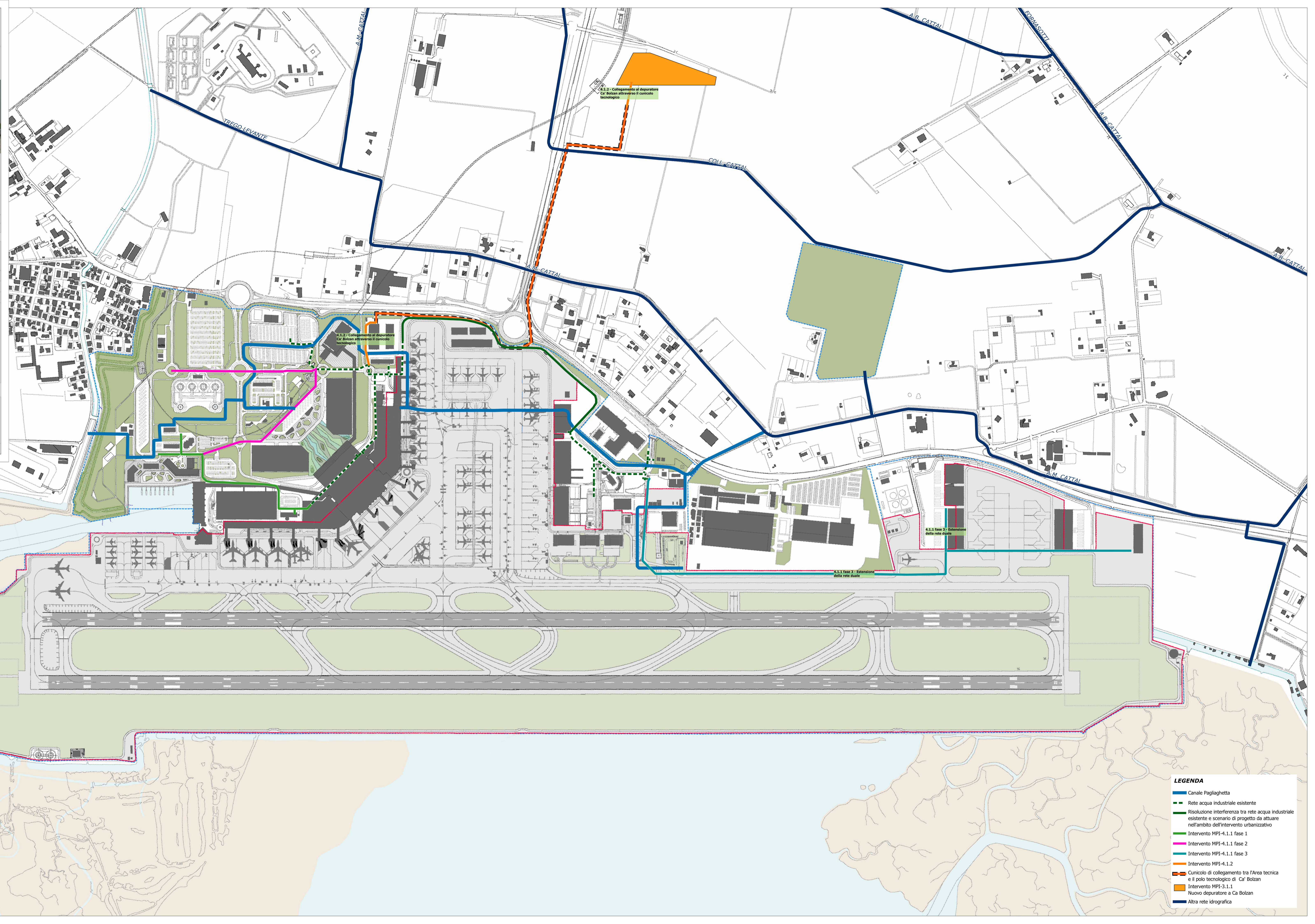

LEGENDA

- Canale Pagliaghetta
- Rete acqua industriale esistente
- Risoluzione interferenza tra rete acqua industriale esistente e scenario di progetto da attuare nell'ambito dell'intervento urbanizzativo
- Intervento MPI-4.1.1 fase 1
- Intervento MPI-4.1.1 fase 2
- Intervento MPI-4.1.1 fase 3
- Intervento MPI-4.1.2
- Cunicolo di collegamento tra l'Area tecnica e il polo tecnologico di Ca' Bolzan
- Intervento MPI-3.1.1
- Nuovo depuratore a Ca' Bolzan
- Altra rete idrografica