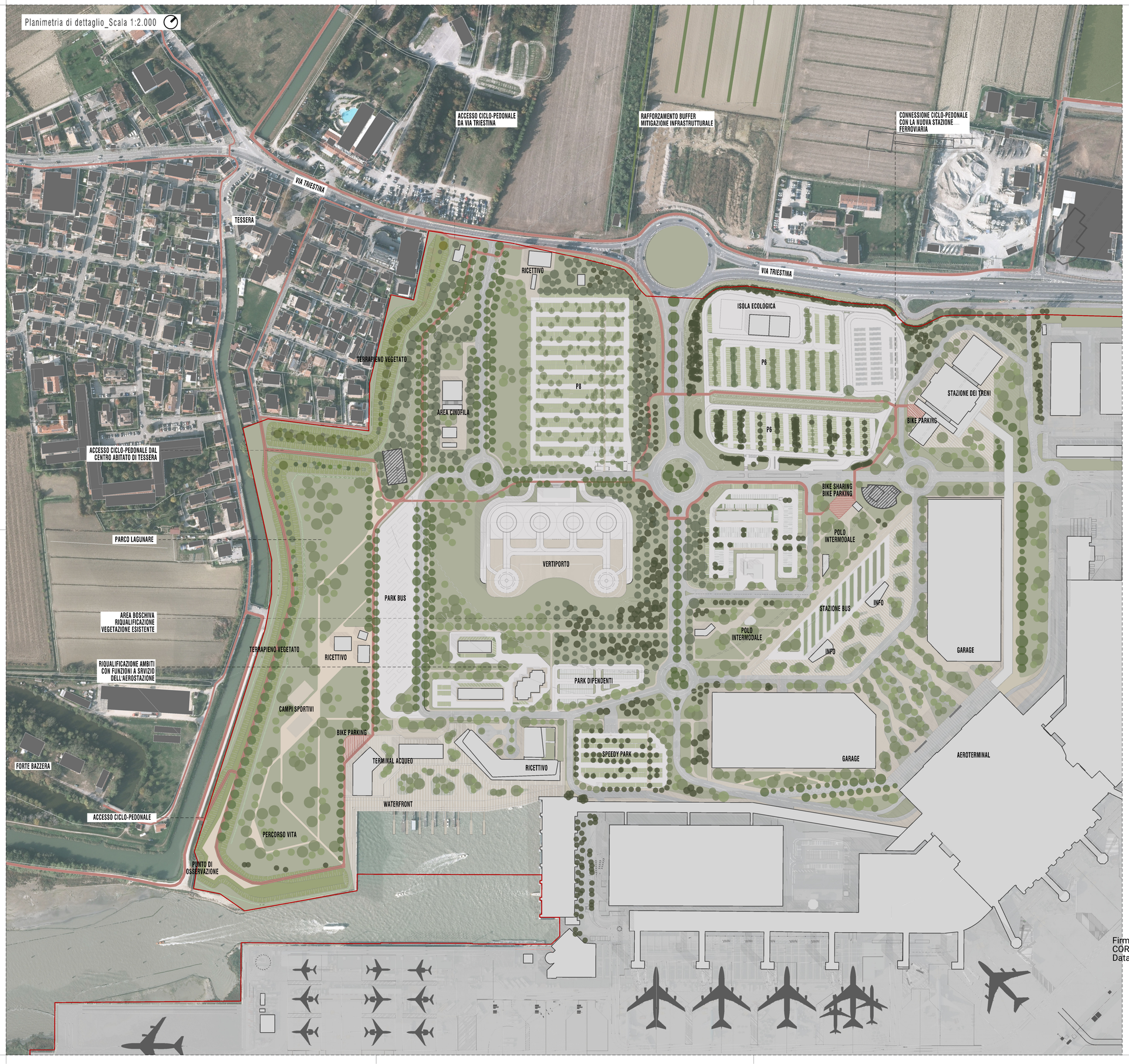
Planimetria di dettaglio_Scala 1:2.000

KEYMAP Ambiti di intervento_Scala 1:25.000

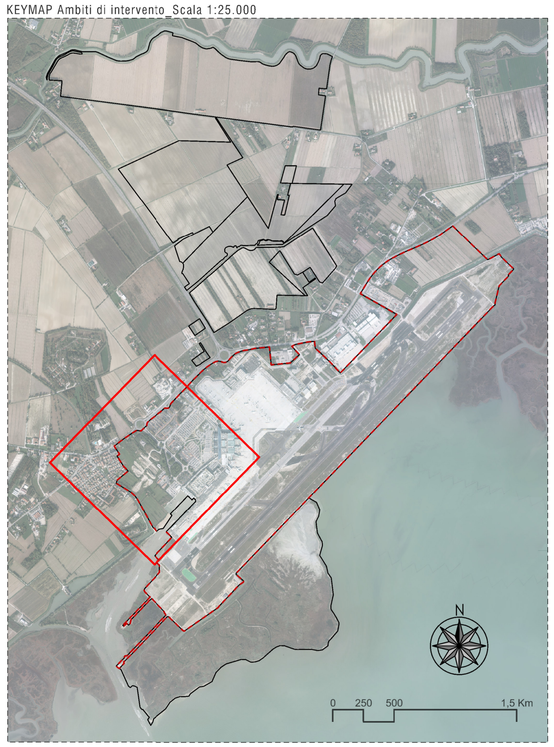

LEGENDA

- Pavimentazione drenante
- Pavimentazione in terra stabilizzata
- Percorsi ciclo-pedonali con pavimentazione drenante
- Viabilità secondaria drenante
- Vegetazione esistente
- Vegetazione di progetto
- Vasche verdi rialzate e attrezzate per la sosta

NUMERO ELABORATO PB08 1

Manuale dell'aeroporto - PP001 - Allegato "Modulo Cartiglio Concessionario"

MINISTERO DELLE INFRASTRUTTURE E DEI TRASPORTI
ENTE NAZIONALE AVIAZIONE CIVILE

AEROPORTO "MARCO POLO" DI TESSERA - VENEZIA

Concessionaria del MINISTERO DELLE INFRASTRUTTURE E DEI TRASPORTI

COMMESSA

MASTERPLAN 2023-2037

PIANIFICAZIONE

ELABORATO

PAESAGGIO E BIODIVERSITÀ

Stato di progetto
Assetto complessivo 2037
Planimetria di dettaglio sedime aeroportuale

COD. MIA MACRO INT.:	In fase di assegnazione
CODICE MIA:	In fase di assegnazione
COD. C.d.P.:	8·3·1

CODICE ELABORATO
PI - PB08·1 - 02

REV.	DATA	DESCRIZIONE	REDAZIONE	VERIFICA	APPROV.	P.M. SAVE
0	Dic. 2023	Prima emissione	F.Giantin	R.Rocco	A.Vendramini	D.Fedato
1	Mar. 2024	agg. per verifiche SAVE	F.Giantin	R.Rocco	A.Vendramini	D.Fedato
2	Lugl. 2024	Vertiporto airside	F.Giantin	R.Rocco	A.Vendramini	D.Fedato

NOME FILE:

FILE DI STAMPA:

SCALA: 1:2.000

PROGETTISTA

AGRITECO

ricercaresearch pianificazioneplanning progettazioneproject
Istituto di Ricerca riconosciuto dal Ministero dell'Istruzione e della Ricerca, dal Ministero delle Politiche Agricole Forestali

AGRITECO
Gruppo di Progetto Territorio sc
Via Roma 2 | www.agriteco.com
agritecoscpec.it | tel +39041920484

GRUPPO DI PROGETTAZIONE
Dott. Alessandro Vendramini
Dott.ssa Roberta Rocco
Ing. Loris Lovo
Arch. Lorenzo Luise
Arch. Francesco Bortolato
Geom. Davide Folin
Arch. Francesca Giantin
Dott.ssa Francesca Pavanello

RESPONSABILE INTEGRAZIONE PRESTAZIONI SPECIALISTICHE SAVE S.p.A.
Ing. Davide Bassano

Firmato digitalmente da:
CORRADO FISCHER
Data: 31/07/2024 14:29:58

Firmato digitalmente da
roberta rocco
CN = roberta rocco
SerialNumber = TINIT-RCCRRT65C61L736G
C = IT

COMMITTENTE

ALLEGATO VERBALE
PP001-CDP8.3.1-REV00

SAVE S.p.A.
A.M./R.U.P./R.L.
ing. Corrado Fischer

SAVE S.p.A.
POST HOLDER PROGETTAZIONE
ing. Corrado Fischer

Firmato digitalmente da:
FRANCO DAL POS
Data: 31/07/2024 17:02:17

IL PRESENTE DOCUMENTO NON POTRA ESSERE COPIATO, RIPRODOTTO E/O TRAMITATO PUBBLICATO, IN TUTTO O IN PARTE, SENZA IL CONSENSO SCRITTO DELLA SAVE. Venezia - OGNI UTILIZZO NON AUTORIZZATO SARA PERSEGUITO A NORMA DI LEGGE.
THIS DOCUMENT MAY NOT BE COPIED, REPRODUCED OR PUBLISHED, EITHER IN PART OR IN ITS ENTIRETY, WITHOUT THE WRITTEN PERMISSION OF SAVE. Venezia - UNAUTHORIZED USE WILL BE PROSECUTED TO THE FULL EXTENT OF THE LAW.