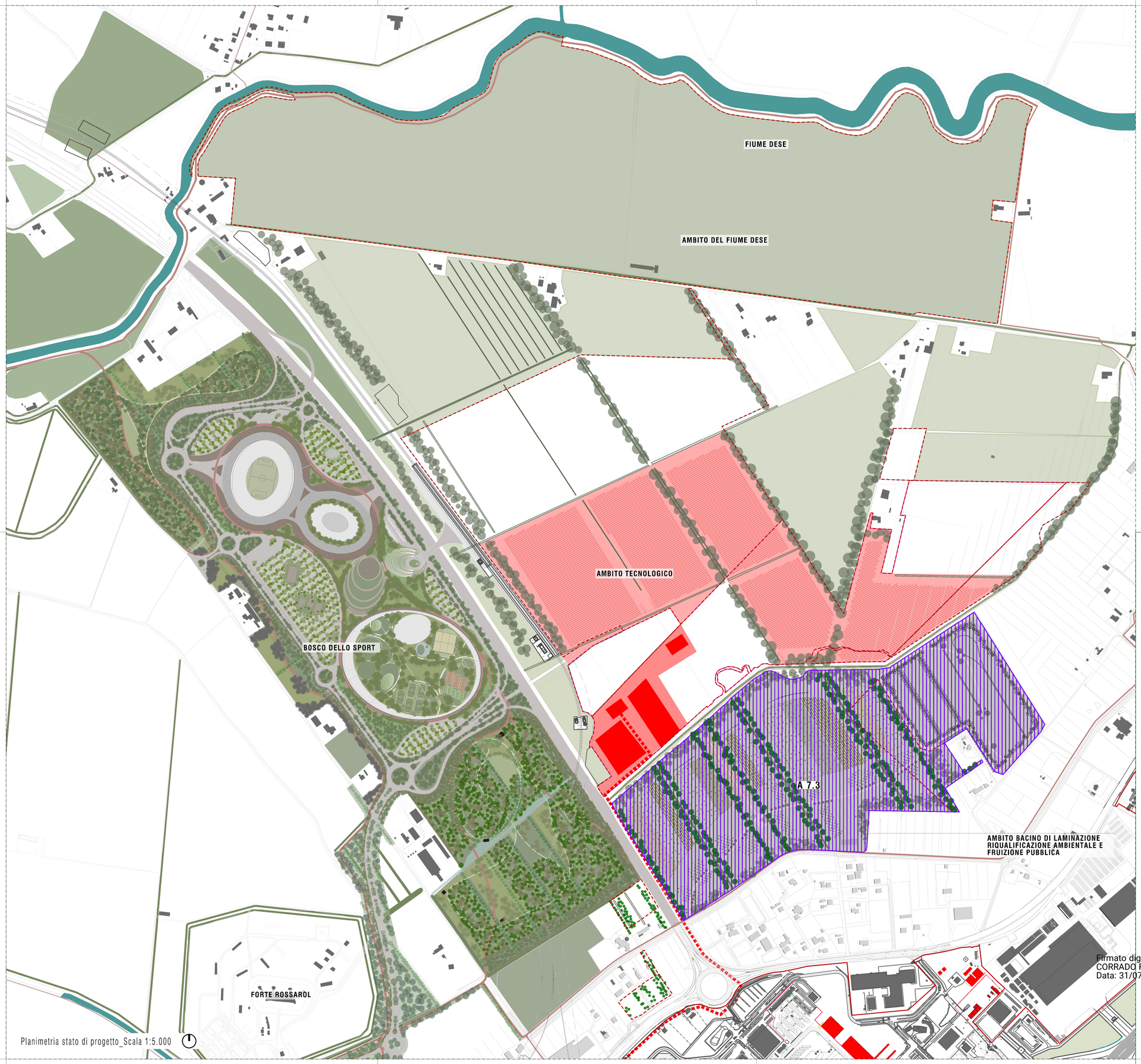

Planimetria stato di progetto_Scala 1:5.000

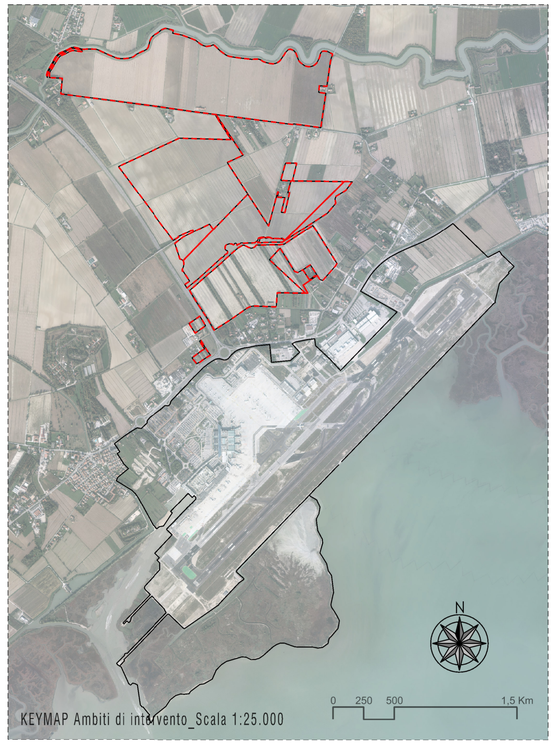

KEYMAP Ambiti di intervento_Scala 1:25.000

LEGENDA

- A7.3 - Opere a verde - Ambito bacino di laminazione
- Aree pavimentate-edificate di progetto
- Vegetazione esistente
- Vegetazione di progetto

NUMERO ELABORATO P B 0 9 1

Manuale dell'aeroporto - PP001 - Allegato "Modulo Cartiglio Concessionario"

MINISTERO DELLE INFRASTRUTTURE E DEI TRASPORTI
ENTE NAZIONALE AVIAZIONE CIVILE

ENAC Ente Nazionale per l'Aviazione Civile

AEROPORTO "MARCO POLO" DI TESSERA - VENEZIA

Concessionaria del MINISTERO DELLE INFRASTRUTTURE E DEI TRASPORTI

SAVE GRUPPO SAVE

COMMESSA

MASTERPLAN 2029-2037

Firmato digitalmente da:
CORRADO FISCHER
Data: 31/07/2024 14:31:02

PIANIFICAZIONE

ELABORATO

PAESAGGIO E BIODIVERSITÀ
Stato di progetto
Configurazione intermedia al 2028
Planimetria generale aree extra-sedime aeroportuale

COD. MIA MACRO INT.:	In fase di assegnazione
CODICE MIA:	In fase di assegnazione
COD. C.d.P.:	8 3 1

CODICE ELABORATO
PI - PB09 1 - 02

REV.	DATA	DESCRIZIONE	REDAZIONE	VERIFICA	APPROV.	P.M. SAVE
0	Dic. 2023	Prima emissione	F.Giantin	R.Rocco	A.Vendramini	D.Fedato
1	Mar. 2024	agg. per verifiche SAVE	F.Giantin	R.Rocco	A.Vendramini	D.Fedato
2	Lugl. 2024	Vertiporto airside	F.Giantin	R.Rocco	A.Vendramini	D.Fedato

NOME FILE:
FILE DI STAMPA:
SCALA: 1:5.000

PROGETTISTA

AGRI.TE.CO. Ambiente Progetto Territorio sc
via Toffoli 13 - 30175 Marghera (VE) | www.agriteco.com
agriteco_info@agriteco.com | agriteco@pec.it | tel +390415924844
C.F. 03190230278

ricerca research
pianificazione planning
progettazione project
Istituto di Ricerca riconosciuto dal Ministero dell'Istruzione e della Ricerca, dal Ministero delle Politiche Agricole Forestali

GRUPPO DI PROGETTAZIONE
Dott. Alessandro Vendramini
Dott.ssa Roberta Rocco
Ing. Loris Lovo
Arch. Lorenzo Luise
Arch. Francesco Bortolato
Geom. Davide Folin
Arch. Francesca Giantin
Dott.ssa Francesca Zanetti

PROGETTISTA RESPONSABILE
Dott.ssa Roberta Rocco

Firmato digitalmente da
roberta rocco
CN = roberta rocco
SerialNumber = TINIT-RCCRRT65C61L736G
C = IT

RESPONSABILE INTEGRAZIONE PRESTAZIONI SPECIALISTICHE
SAVE S.p.A.
Ing. Davide Bassano

Firmato digitalmente da:
CORRADO FISCHER
Data: 31/07/2024 13:57:36

COMMITTENTE

SAVE S.p.A.
A.M./R.U.P./R.L.
ing. Corrado Fischer

SAVE S.p.A.
POST HOLDER
PROGETTAZIONE
ing. Franco Dal Pos

Firmato digitalmente da:
FRANCO DAL POS
Data: 31/07/2024 17:03:35

ALLEGATO VERBALE
PP001-CZDPR.3.1-REV00

IL PRESENTE DOCUMENTO NON POTRÀ ESSERE COPIATO, RIPRODOTTO O ALTRIMENTI PUBBLICATO, IN TUTTO O IN PARTE, SENZA IL CONSENSO SCRITTO DELLA SAVE. Versione - CIVIN UTILIZZO NON AUTORIZZATO SARÀ PERSEGUITO A NORMA DI LEGGE.
THIS DOCUMENT MAY NOT BE COPIED, REPRODUCED OR PUBLISHED, EITHER IN PART OR IN ITS ENTIRETY, WITHOUT THE WRITTEN PERMISSION OF SAVE. Version - UNAUTHORIZED USE WILL BE PROSECUTED TO THE FULL EXTENT OF THE LAW.