

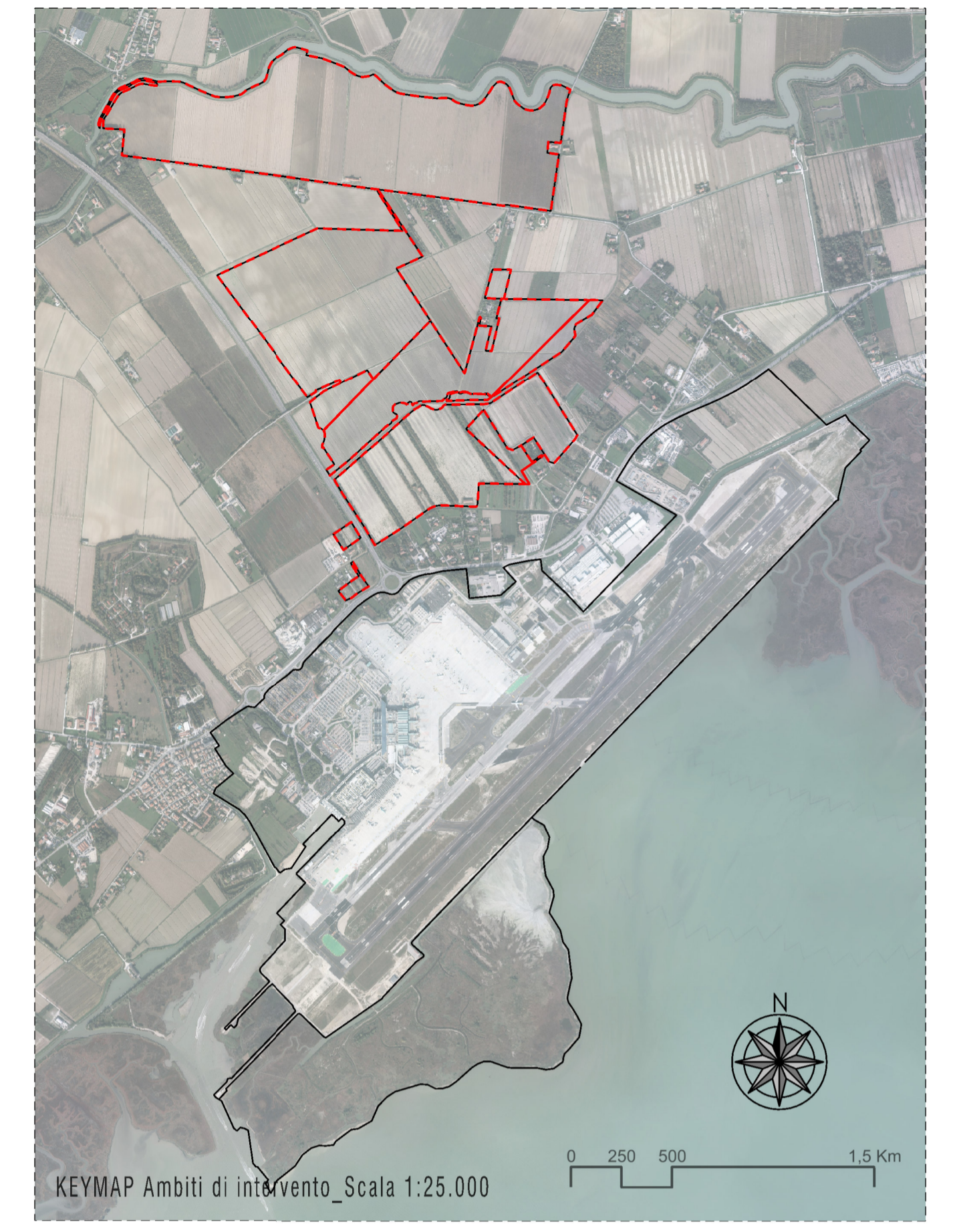

Planimetria stato di progetto_Scala 1:5.000



- LEGENDA**
- Aree pavimentate-edificate di progetto
 - Vegetazione esistente
 - Vegetazione di progetto
 - ▨ B 7.1 - Opere a verde - Ambito del Dese - Boschi a mitigazione infrastrutturale

Manuale dell'aeroporto - PPI01 - Allegato "Modulo Cartiglio Concessionario"

MINISTERO DELLE INFRASTRUTTURE E DEI TRASPORTI
ENTE NAZIONALE AVIAZIONE CIVILE

AEROPORTO "MARCO POLO" DI TESSERA - VENEZIA
Concessionaria del MINISTERO DELLE INFRASTRUTTURE E DEI TRASPORTI

MASTERPLAN 2023-2037

PIANIFICAZIONE

ELABORATO: **PAESAGGIO E BIODIVERSITÀ**
Stato di progetto
Configurazione intermedia al 2033
Planimetria generale aree extra-sedime aeroportuale

REV.	DATA	DESCRIZIONE	REDAZIONE	VERIFICA	APPROV.	P.M. SAVE	NOME FILE:
0	Dic. 2023	Prima emissione	F. Giantini	R. Rocco	A. Vendramin	D. Fedato	FILE DI STAMPA:
1	Mar. 2024	agg. per verifiche SAVE	F. Giantini	R. Rocco	A. Vendramin	D. Fedato	SCALE: 1:5.000
2	Lugl. 2024	Ventiposto airside	F. Giantini	R. Rocco	A. Vendramin	D. Fedato	

PROGETTISTA: **AGRI.TE.CO.** AGRI.TE.CO. Ambiente Progetto Territorio s.r.l. - Via Venezia 102 - 30133 Montebelluna (TV) - www.agriteco.com - agriteco@agriteco.com | agriteco@pv.it | tel. +39041850944 fax 0418509109

GRUPPO DI PROGETTAZIONE: Dott. Alessandro Venturini, Dott.ssa Roberta Rocco, Ing. Loris Lovo, Arch. Lorenzo Lualaba, Arch. Francesco Horstlohe, Geom. Davide Folini, Arch. Francesca Giustin, Dott.ssa Francesca Pavanello

PROGETTISTA RESPONSABILE: **Dott.ssa Roberta Rocco**

RESPONSABILE INTEGRAZIONE PRESTAZIONI SPECIALISTICHE: **SAVE S.p.A.**
Ing. Davide Bassano

COMMITTENTE: **SAVE S.p.A. A.M./R.U.P./R.L.**
Ing. Corrado Fischer

POST HOLDER PROGETTAZIONE: **SAVE S.p.A. POST HOLDER PROGETTAZIONE**
Ing. Franco Dal Pos

ALLEGATO VERBALE PPI01-CORR.L.5-REV.01