

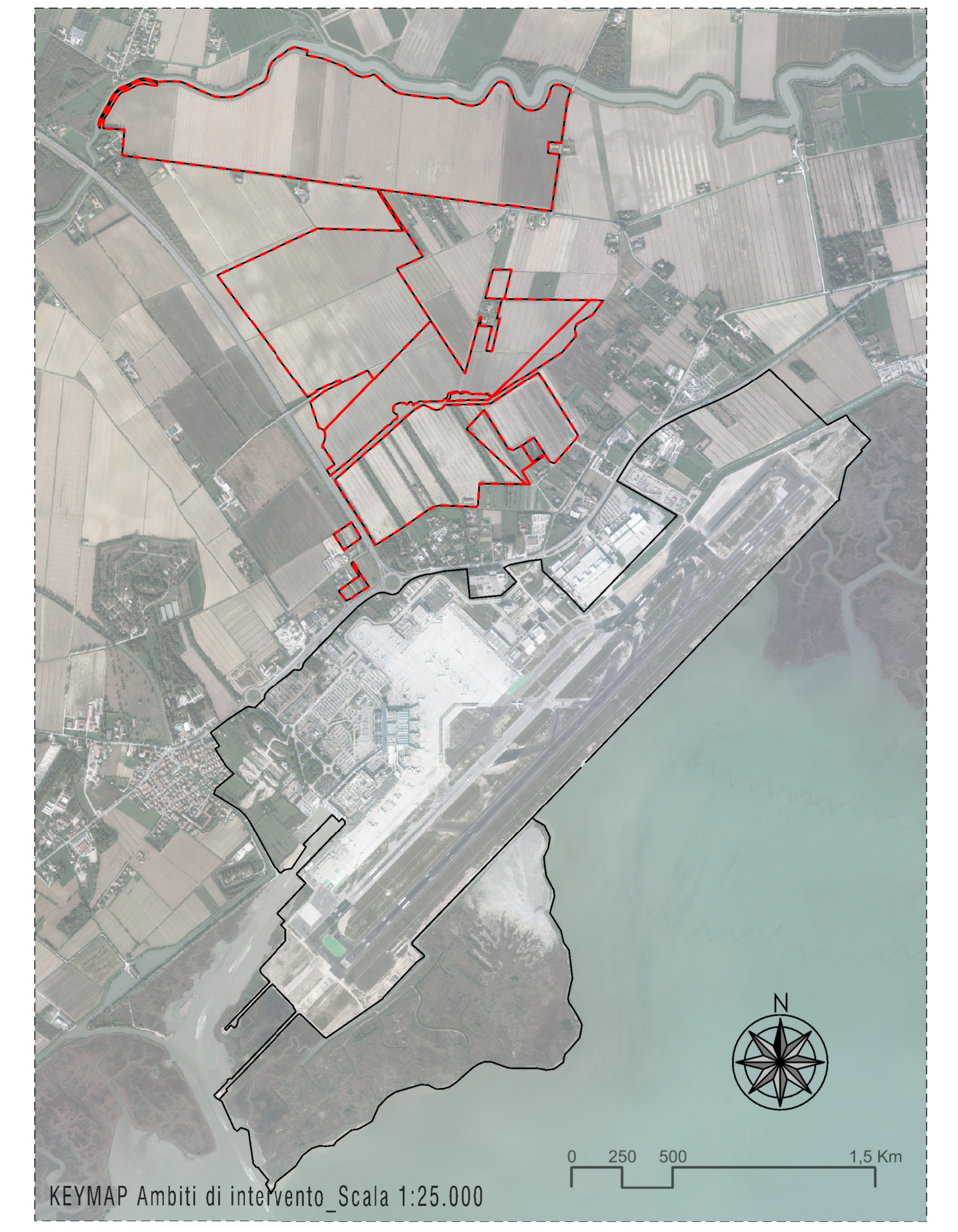

Planimetria stato di progetto\_Scala 1:5.000



- LEGENDA**
- C7.1 - Opere a verde - Riqualifica morfologica area tecnologica - zona Dese e Zona Depuratore
  - Aree pavimentate-edificate di progetto
  - Vegetazione esistente
  - Vegetazione di progetto

Manuale dell'aeroporto - PPI01 - Allegato "Modulo Cartiglio Concessionario"



## MINISTERO DELLE INFRASTRUTTURE E DEI TRASPORTI

### ENTE NAZIONALE AVIAZIONE CIVILE



## AEROPORTO "MARCO POLO" DI TESSERA - VENEZIA

Concessionaria del MINISTERO DELLE INFRASTRUTTURE E DEI TRASPORTI



COMMESSA

## MASTERPLAN 2023-2037

**PIANIFICAZIONE**

ELABORATO		COD. MIA MACRO INT. In fase di assegnazione	
PAESAGGIO E BIODIVERSITÀ		CODICE MIA. In fase di assegnazione	
Stato di progetto		COD. C.d.P.: 8   3   1   1	
Configurazione intermedia al 2037		CODICE ELABORATO	
Planimetria generale aree extra-sedime aeroportuale		PI - PB 13   1 - 02	

REV.	DATA	DESCRIZIONE	REDAZIONE	VERIFICA	APPROV.	P.M. SAVE	NOME FILE:
0	Dic. 2023	Prima emissione	F. Giantin	R. Rocco	A. Vendramin	D. Fedato	FILE DI STAMPA:
1	Mar. 2024	agg. per verifiche SAVE	F. Giantin	R. Rocco	A. Vendramin	D. Fedato	SCALA: 1:5.000
2	Lugl. 2024	Venitporto airside	F. Giantin	R. Rocco	A. Vendramin	D. Fedato	

**PROGETTISTA**

**ricerca&research**  
 pianificazione/urbanistica/progettazione/progetti  
 Ufficio di Ricerca e Progettazione del Ministero dell'Infrastruttura e dei Trasporti - Via "Mestre" 1446 - Padova Agorà Foresta

**GRUPPO DI PROGETTAZIONE**  
 Dott. Alessandro Vendramin  
 Dott.ssa Roberta Rocco  
 Ing. Loris Lovo  
 Arch. Lorenzo Lualaba  
 Arch. Francesco Hortolano  
 Geom. Davide Folin  
 Arch. Francesca Giustin  
 Dott.ssa Francesca Pavanello

**PROGETTISTA RESPONSABILE**  
 Dott.ssa Roberta Rocco

**RESPONSABILE INTEGRAZIONE PRESTAZIONI SPECIALISTICHE**  
 SAVE S.p.A.  
 Ing. Davide Bassano

**COMMITTENTE**

SAVE S.p.A.  
 A.M./R.U.P./R.L.  
 Ing. Corrado Fischer

**SAVE S.p.A.**  
 POST HOLDER PROGETTAZIONE  
 Ing. Franco Dal Pos

ALLEGATO VERBALE E PROFI-CORR.L. REV.01