Planimetria generale_Scala 1:5.000

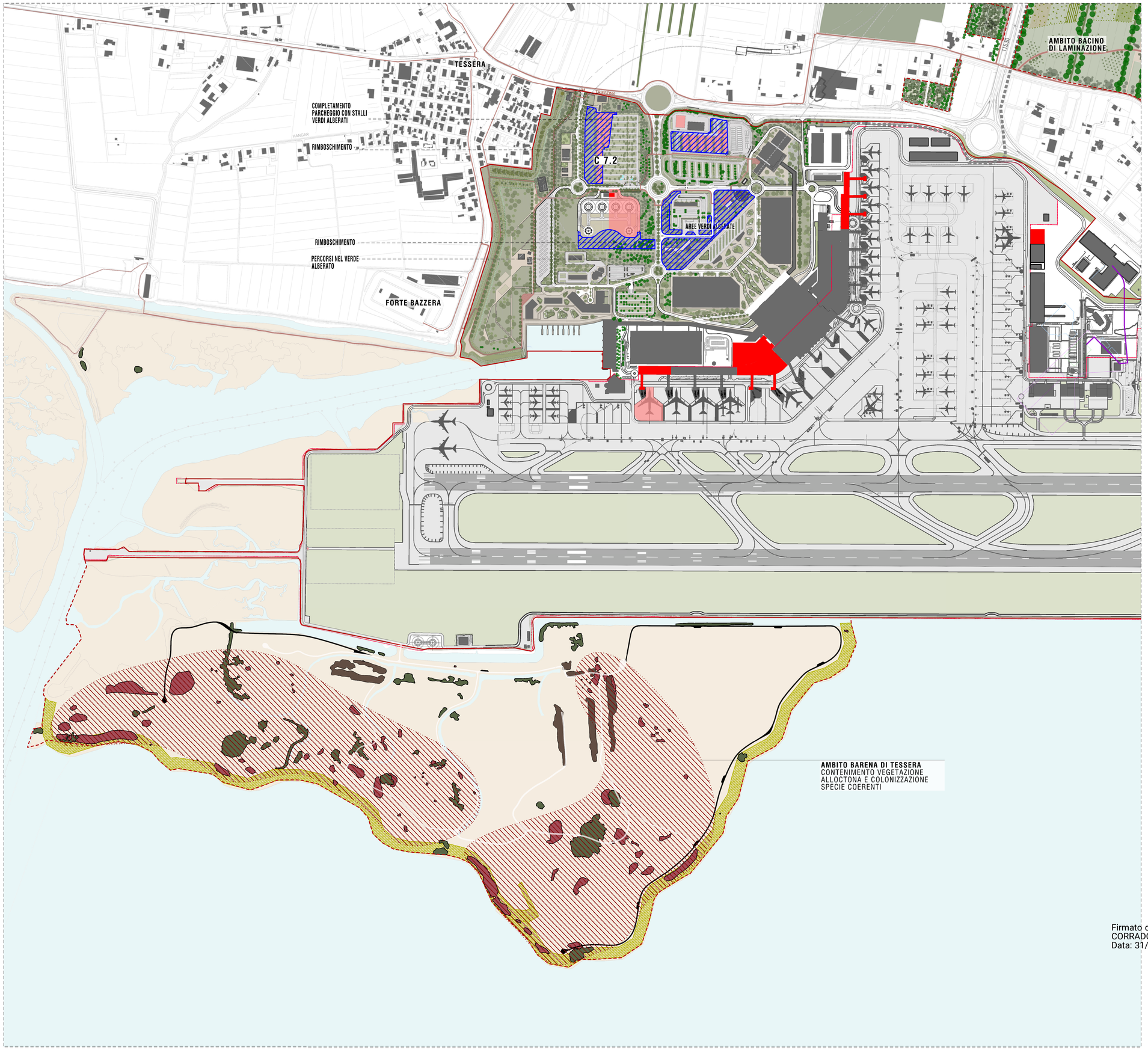

KEYMAP Ambiti di intervento_Scala 1:25.000

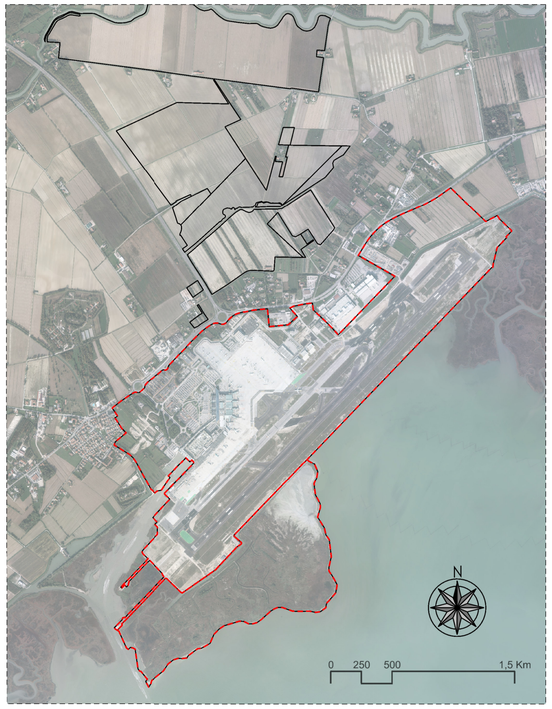

LEGENDA

- C7.2 - Opere a verde in sedime - Fase 3
- Aree pavimentate-edificate di progetto
- Vegetazione esistente
- Vegetazione di progetto

NUMERO ELABORATO P B 1 4 1

Manuale dell'aeroporto - PP001 - Allegato "Modulo Cartiglio Concessionario"

MINISTERO DELLE INFRASTRUTTURE E DEI TRASPORTI
ENTE NAZIONALE AVIAZIONE CIVILE

AEROPORTO "MARCO POLO" DI TESSERA - VENEZIA

Concessionaria del MINISTERO DELLE INFRASTRUTTURE E DEI TRASPORTI

COMMESSA

MASTERPLAN 2023-2037

PIANIFICAZIONE

ELABORATO

PAESAGGIO E BIODIVERSITÀ
Stato di progetto
Configurazione intermedia al 2037
Planimetria generale sedime aeroportuale

COD. MIA MACRO INT.:	In fase di assegnazione
CODICE MIA:	In fase di assegnazione
COD. C.d.P.:	8 3 1

CODICE ELABORATO
PI - PB14 1 - 02

REV.	DATA	DESCRIZIONE	REDAZIONE	VERIFICA	APPROV.	P.M. SAVE
0	Dic. 2023	Prima emissione	F.Giantin	R.Rocco	A.Vendramini	D.Fedato
1	Mar. 2024	agg. per verifiche SAVE	F.Giantin	R.Rocco	A.Vendramini	D.Fedato
2	Lugl. 2024	Vertiporto airside	F.Giantin	R.Rocco	A.Vendramini	D.Fedato

NOME FILE:

FILE DI STAMPA:

SCALA: 1:5.000

PROGETTISTA

ricercaresearch
pianificazioneplanning
progettazioneproject
Istituto di Ricerca riconosciuto dal Ministero dell'Istruzione e della Ricerca, dal Ministero delle Politiche Agricole Forestali

CO. Ambiente Progetto Territorio sc
Via Gramsci, 3/F1 - 30175 Marghera (VE) | www.agriteco.com
info@agriteco.it | tel +39041920484

GRUPPO DI PROGETTAZIONE
Dott. Alessandro Vendramini
Dott.ssa Roberta Rocco

Ing. Loris Lovo
Arch. Lorenzo Luise
Arch. Francesco Bortolato
Geom. Davide Folin
Arch. Francesca Giantin
Dott.ssa Francesca Pavanello

PROGETTISTA RESPONSABILE
Firmato digitalmente da
Dott. ssa Roberta Rocco

roberta rocco

CN = roberta rocco
SerialNumber = TINIT-RCCRRT65C61L736G
C = IT

RESPONSABILE INTEGRAZIONE PRESTAZIONI SPECIALISTICHE
SAVE S.p.A.

Ing. Davide Bassano

COMMITTENTE

SAVE S.p.A.
A.M./R.U.P./R.L.

ing. Corrado Fischer

SAVE S.p.A.
POST HOLDER PROGETTAZIONE

ing. Franco Dal Pos

ALLEGATO VERBALE
PP001-CDPR.3.1-REV00

Firmato digitalmente da:
CORRADO FISCHER
Data: 31/07/2024 14:33:53

Firmato digitalmente da:
FRANCO DAL POS
Data: 31/07/2024 17:09:00

IL PRESENTE DOCUMENTO NON POTRÀ ESSERE COPIATO, RIPRODOTTO O ALTRIMENTI PUBBLICATO, IN TUTTO O IN PARTE, SENZA IL CONSENSO SCRITTO DELLA SAVE. Versione 1.0 (Dicembre 2011)
THIS DOCUMENT MAY NOT BE COPIED, REPRODUCED OR PUBLISHED, EITHER IN PART OR IN ITS ENTIRETY, WITHOUT THE WRITTEN PERMISSION OF SAVE. Version 1.0 (December 2011)