



- LEGENDA:**
-  Aerogeneratore
 -  Elettrodotto MT
 -  Elettrodotto AT
 -  Sottostazione MT/AT
 -  SSE RTN
 -  Vincolo Idrogeologico
 -  Area di deposito materiale



Comuni di Bisaccia e Andretta
Provincia di Avellino



PROPONENTE:

AME Energy S.r.l.

Via Pietro Cossa, 5 20122 Milano (MI)
ameenergysrl@legalmail.it
P. IVA 12779110969

Progetto di un impianto eolico, denominato "Pedurza-Toppa", costituito da 5 Aerogeneratori della potenza di 6 MW e 4 Aerogeneratori della potenza di 4,2 MW, per una potenza complessiva di 46,8 MW e delle relative opere di connessione alla RTN, da realizzarsi nei comuni di Bisaccia e Andretta (AV)

ELABORATO: TAV09_1	OGGETTO DELL'ELABORATO: PERICOLOSITA' IDRAULICA - PAI
PROGETTAZIONE:	PROGETTISTA: Ing. Carlo RUSSO Corso Romuleo n. 245 83044 Bisaccia (AV) tel. 0827.81652 carlo.russo@ingegneriaavellino.it

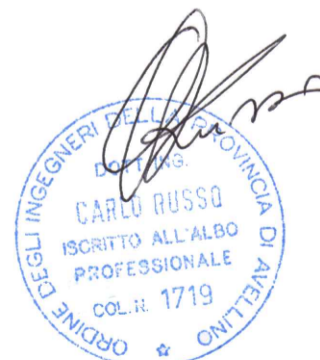

EMISSIONE:	DATA:	CODICE PROGETTO:	REDATTO DA:
1a	Giugno 2024		
2a			
3a			
4a			

TUTTI I DIRITTI SONO RISERVATI. Questo documento è di proprietà esclusiva di AME Energy S.r.l. sul quale si riserva ogni diritto. Questo documento non può essere copiato, comparato o divulgato con qualsiasi mezzo e usato in qualsiasi maniera senza autorizzazione scritta della AME Energy S.r.l.

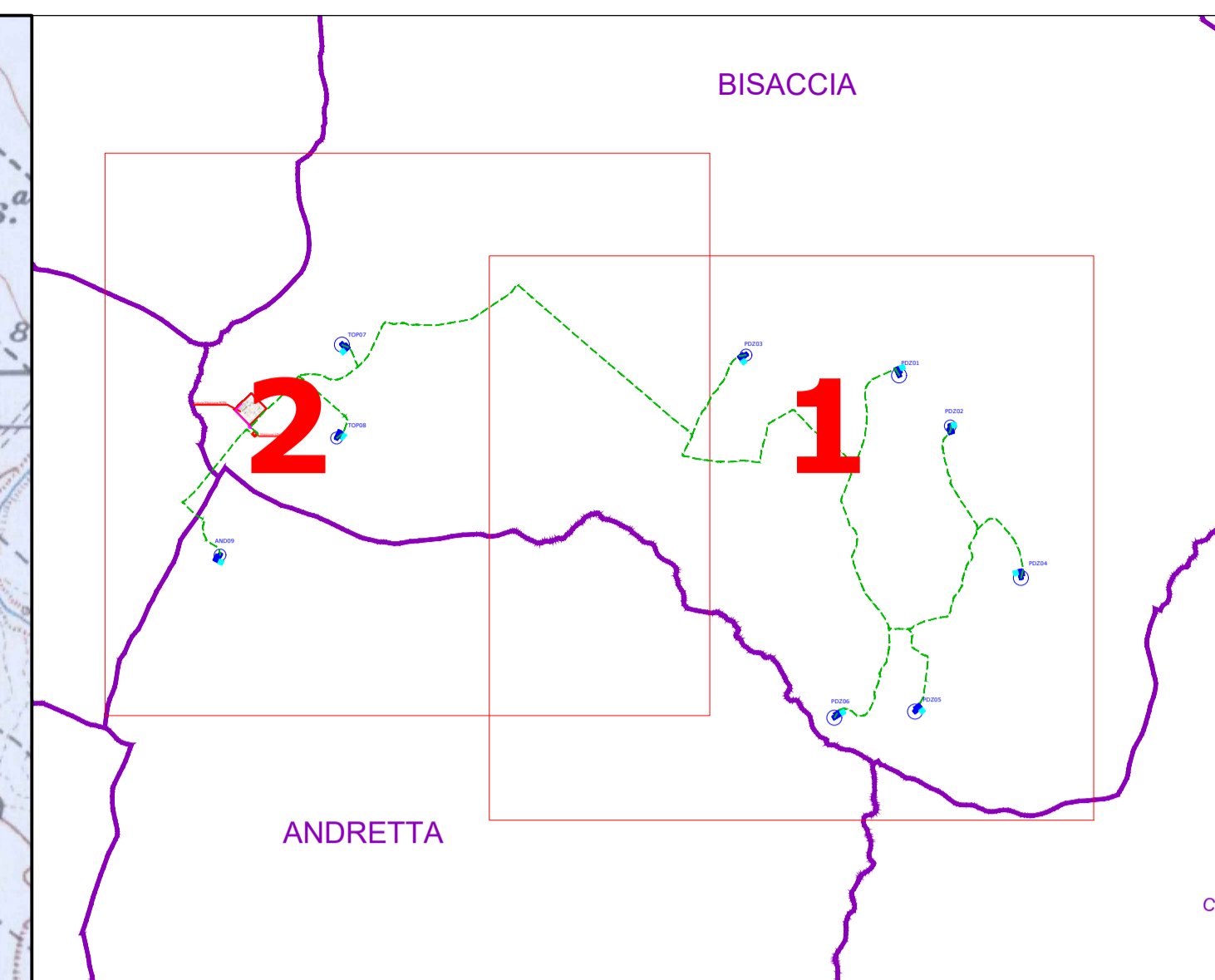
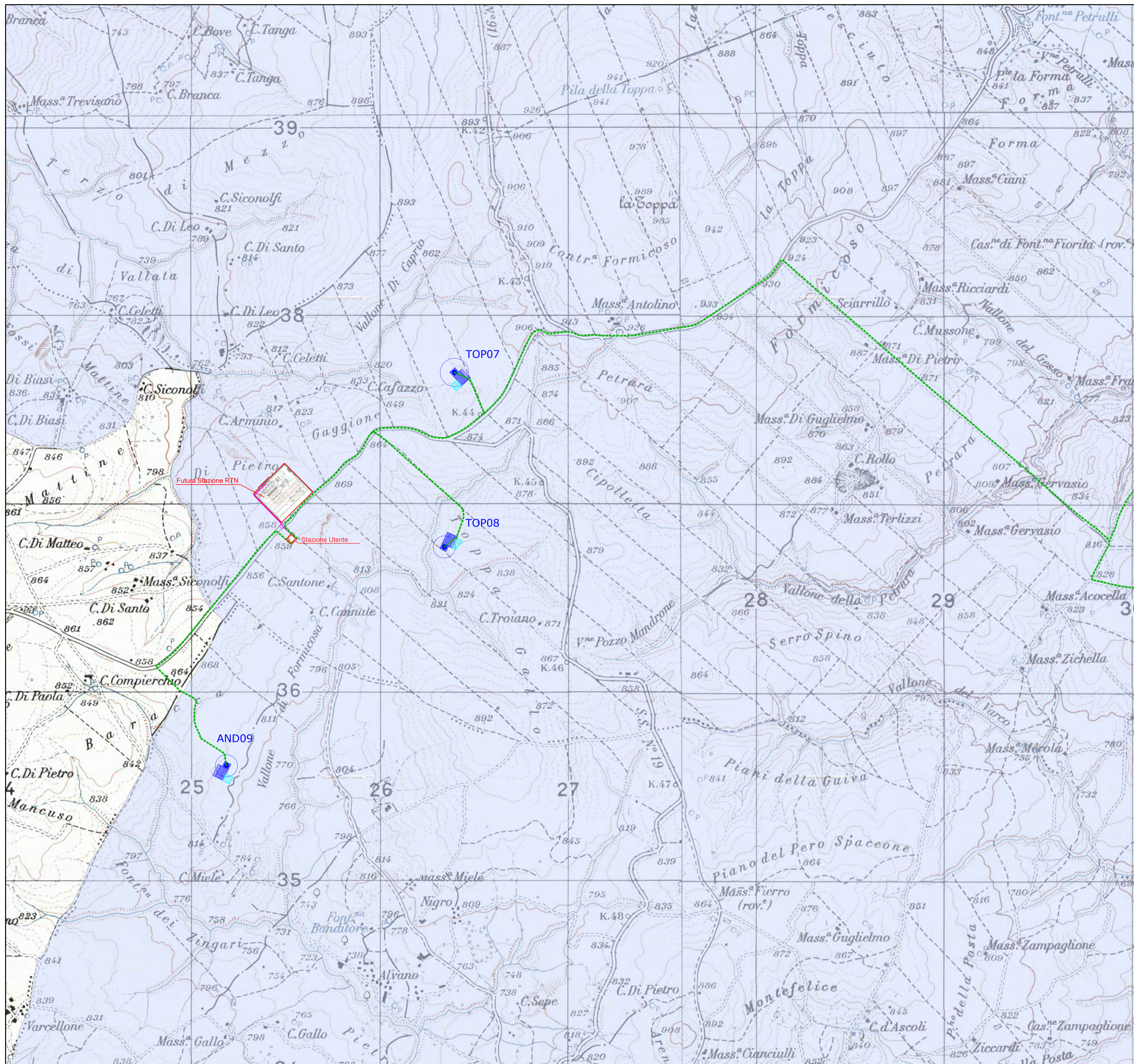

- LEGENDA:**
- Aerogeneratore
 - Elettrodotto MT
 - Elettrodotto AT
 - Sottostazione MT/AT
 - SSE RTN
 - Vincolo Idrogeologico

Comuni di Bisaccia e Andretta
 Provincia di Avellino

PROPONENTE:
AME Energy S.r.l.
 Via Pietro Cossa, 5 20122 Milano (MI)
 ameenergysrl@legalmail.it
 P. IVA 12779110969

Progetto di un impianto eolico, denominato "Pedurza-Toppa", costituito da 5 Aerogeneratori della potenza di 6 MW e 4 Aerogeneratori della potenza di 4,2 MW, per una potenza complessiva di 46,8 MW e delle relative opere di connessione alla RTN, da realizzarsi nei comuni di Bisaccia e Andretta (AV)

ELABORATO: TAV09_2
 OGGETTO DELL'ELABORATO: PERICOLOSITA' IDRAULICA - PAI

PROGETTAZIONE:
 INGEGNERIA CARLO RUSSO
 CORSO ROMULEO N. 245
 83044 BISACCIA (AV)
 TEL. 0827.81652
 CARLO.RUSSO@INGEGNERIAVAVELLO.IT



EMISSIONE:	DATA:	CODICE PROGETTO:	REDATTO DA:
1a	Giugno 2024		
2a			
3a			
4a			

TUTTI I DIRITTI SONO RISERVATI. Questo documento è di proprietà esclusiva di AME Energy S.r.l. ed è vietata espressamente la ristampa o l'uso non autorizzato senza permesso scritto dalla AME Energy S.r.l.