

LEGENDA:

- Aerogeneratore
- Elettrodotto MT
- Elettrodotto AT
- Area di deposito materiale

ECOTIPI EMERGENTI

- Limiti provinciali
- Acque
- Aree con ecotipi emergenti

Comuni di Bisaccia e Andretta
Provincia di Avellino

PROPONENTE:

AME Energy S.r.l.

Via Pietro Cossa, 5 20122 Milano (MI)
ameenergysrl@legalmail.it
P. IVA 12779110969

Progetto di un impianto eolico, denominato "Pedurza-Toppa", costituito da 5 Aerogeneratori della potenza di 6 MW e 4 Aerogeneratori della potenza di 4,2 MW, per una potenza complessiva di 46,8 MW e delle relative opere di connessione alla RTN, da realizzarsi nei comuni di Bisaccia e Andretta (AV)

ELABORATO: TAV12_1	OGGETTO DELL'ELABORATO: INQUADRAMENTO IMPIANTO EOLICO SU PFVR
------------------------------	---

PROGETTAZIONE:	PROGETTISTA: Ing. Carlo RUSSO Corso Romulo n. 245 83044 Bisaccia (AV) tel. 0827.81652 carlo.russo@ingegneriavellino.it
-----------------------	---

EMISSIONE:	DATA:	CODICE PROGETTO:	REDATTO DA:
1a	Giugno 2024		
2a			
3a			
4a			

TUTTI I DIRITTI SONO RISERVATI. Questo documento è di proprietà esclusiva di SIPRES s.r.l. sul quale si riserva ogni diritto. Questo documento non può essere copiato, comunicato o divulgato con qualsiasi mezzo o usato in qualsiasi maniera senza autorizzazione scritta dalla SIPRES s.r.l.

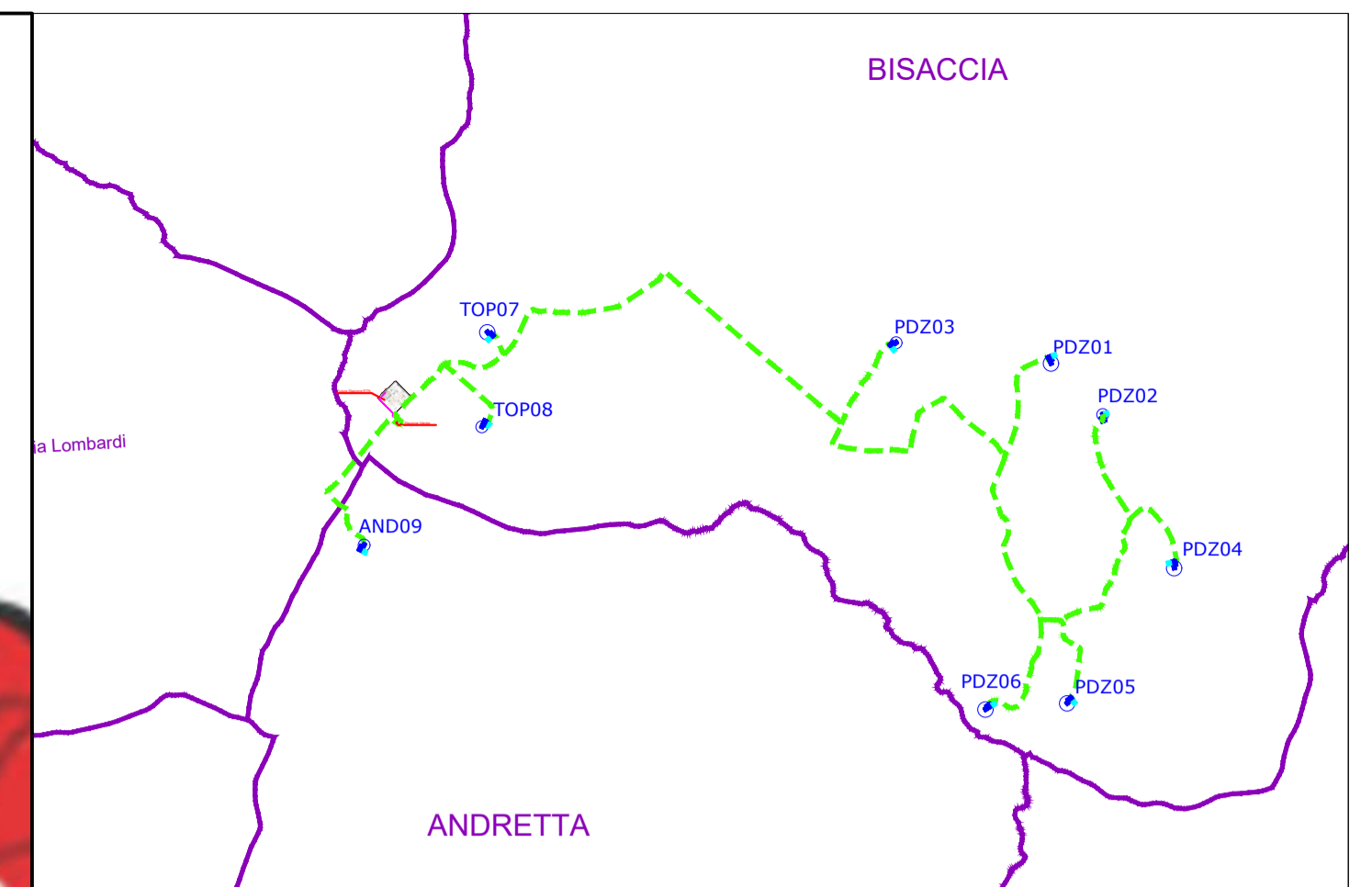
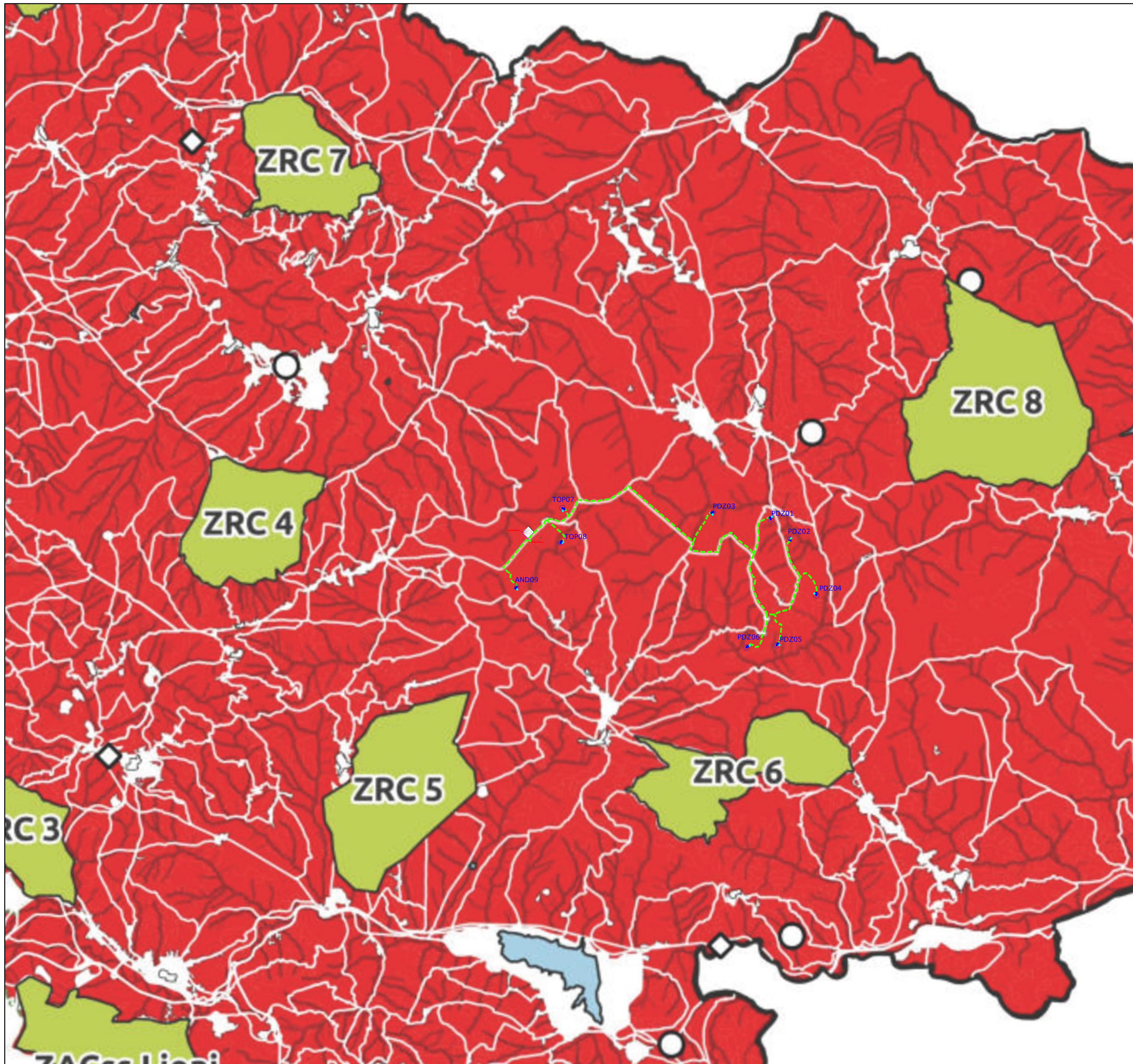

LEGENDA:

- Aerogeneratore
- Elettrodotta MT
- Elettrodotta AT
- Area di deposito materiale

Aree escluse dal prelievo venatorio

- Valico montano di Conza OPF Conza
- Bacini
- ZRC e ZAC s.s.
- Centri storici
- Siti archeologici
- Beni storici
- Rete Stradale e Ferrovia
- Aree urbanizzate
- Foreste demaniali
- Aree Parco
- SUC
- Limiti provinciali

Comuni di Bisaccia e Andretta
 Provincia di Avellino

PROPOSITORE:
AME Energy S.r.l.
 Via Pietro Cossa, 5 20122 Milano (MI)
 ameenergysrl@legalmail.it
 P. IVA 12779110969

Progetto di un impianto eolico, denominato "Pedurza-Toppa", costituito da 5 Aerogeneratori della potenza di 6 MW e 4 Aerogeneratori della potenza di 4,2 MW, per una potenza complessiva di 46,8 MW e delle relative opere di connessione alla RTN, da realizzarsi nei comuni di Bisaccia e Andretta (AV)

ELABORATO: TAV12_2	OGGETTO DELL'ELABORATO: INQUADRAMENTO IMPIANTO EOLICO SU PFVR
------------------------------	---

PROGETTAZIONE:	PROGETTISTA: Ing. Carlo RUSSO Corso Romuleo n. 245 83044 Bisaccia (AV) tel. 0827.81652 carlo.russo@ingegneriavellino.it
----------------	---

EMISSIONE:	DATA:	CODICE PROGETTO:	REDATTO DA:
1a	Giugno 2024		
2a			
3a			
4a			

TUTTI I DIRITTI SONO RISERVATI. Questo documento è di proprietà esclusiva di SIPRES s.r.l. sul quale si riserva ogni diritto. Questo documento non può essere copiato, comunicato o divulgato con qualsiasi mezzo o usato in qualsiasi maniera senza autorizzazione scritta dalla SIPRES s.r.l.

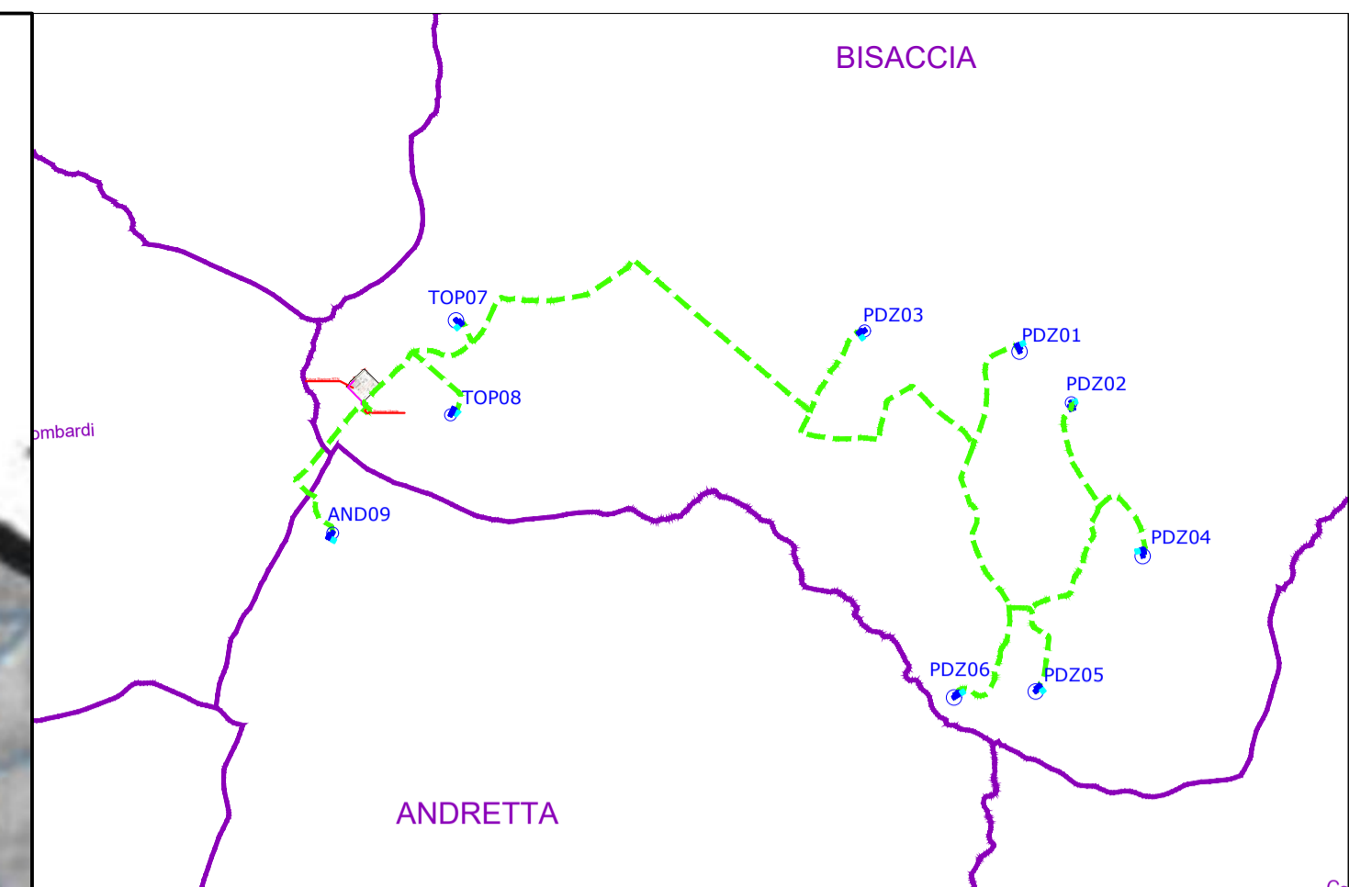
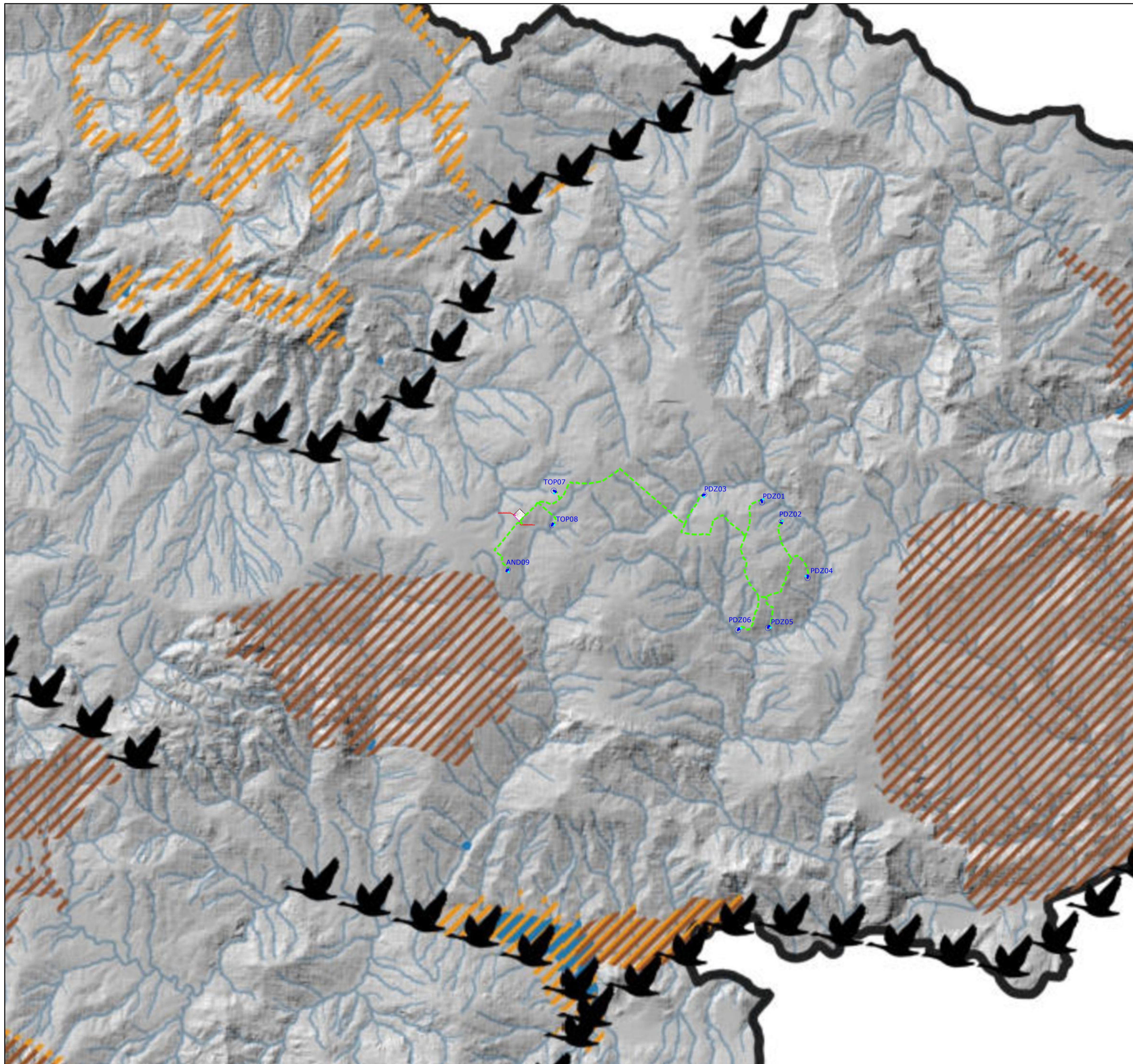

LEGENDA:

- Aerogeneratore
- Elettrodotti MT
- Elettrodotti AT
- Area di deposito materiale

Rotte migratorie

- Rotte migratorie
- Valivo montano
- ZSC
- ZPS
- Bacini idrografici
- Limiti provinciali

Comuni di Bisaccia e Andretta
Provincia di Avellino

PROPONENTE: **AME Energy S.r.l.**
Via Pietro Cossa, 5 20122 Milano (MI)
ameenergysrl@legalmail.it
P. IVA 12779110969

Progetto di un impianto eolico, denominato "Pedurza-Toppa", costituito da 5 Aerogeneratori della potenza di 6 MW e 4 Aerogeneratori della potenza di 4,2 MW, per una potenza complessiva di 46,8 MW e delle relative opere di connessione alla RTN, da realizzarsi nei comuni di Bisaccia e Andretta (AV)

ELABORATO: TAV12_3	OGGETTO DELL'ELABORATO: INQUADRAMENTO IMPIANTO EOLICO SU PFVR
------------------------------	---

PROGETTAZIONE:	PROGETTISTA: Ing. Carlo RUSSO Corso Romuleo n. 245 83044 Bisaccia (AV) tel. 0827.81652 carlo.russo@ingegneriavellino.it
----------------	---

EMISSIONE:	DATA:	CODICE PROGETTO:	REDATTO DA:
1a	Giugno 2024		
2a			
3a			
4a			

TUTTI I DIRITTI SONO RISERVATI. Questo documento è di proprietà esclusiva di SIPRES s.r.l. sul quale si riserva ogni diritto. Questo documento non può essere copiato, comunicato o divulgato con qualsiasi mezzo o usato in qualsiasi maniera senza autorizzazione scritta dalla SIPRES s.r.l.

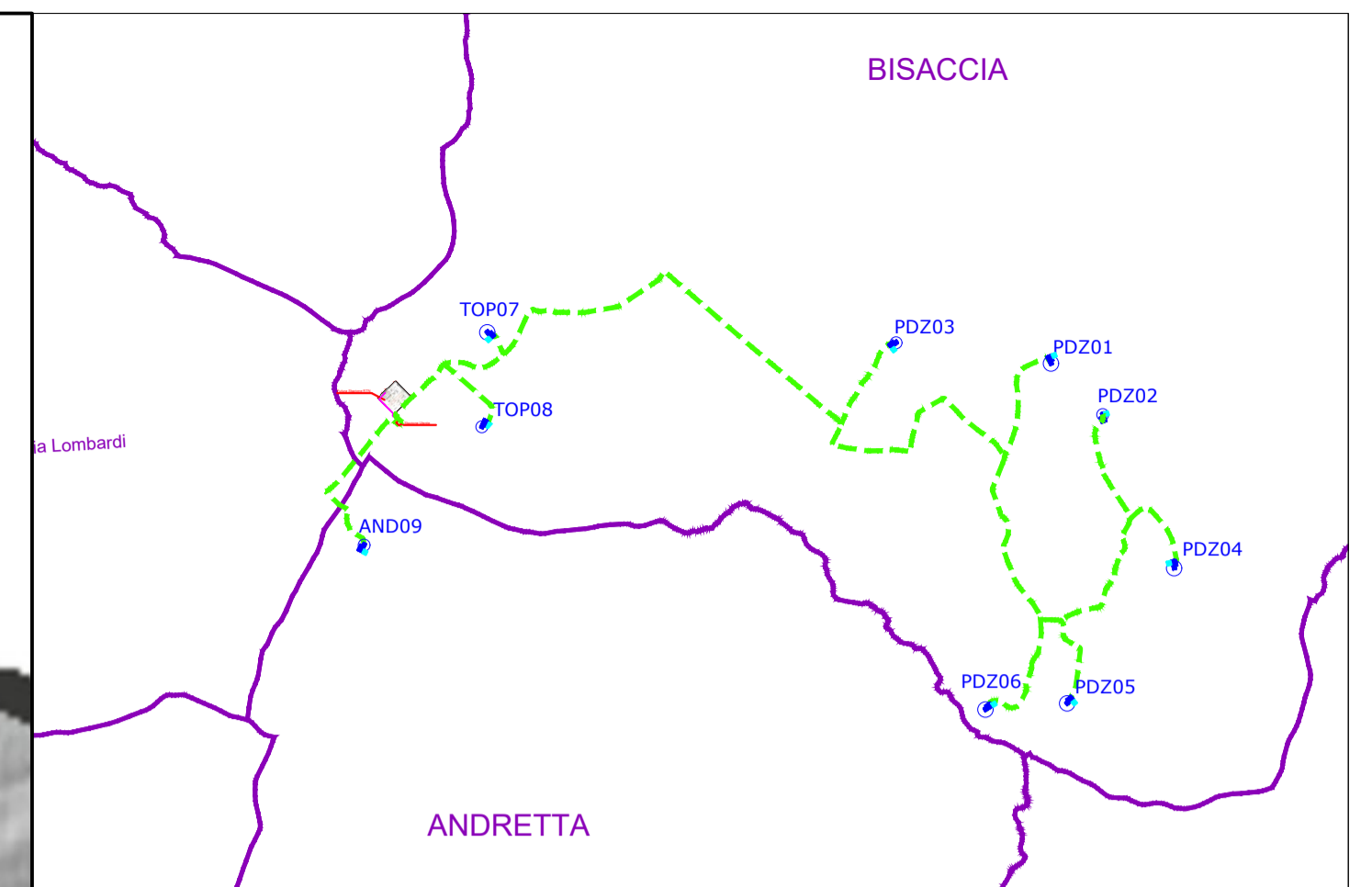
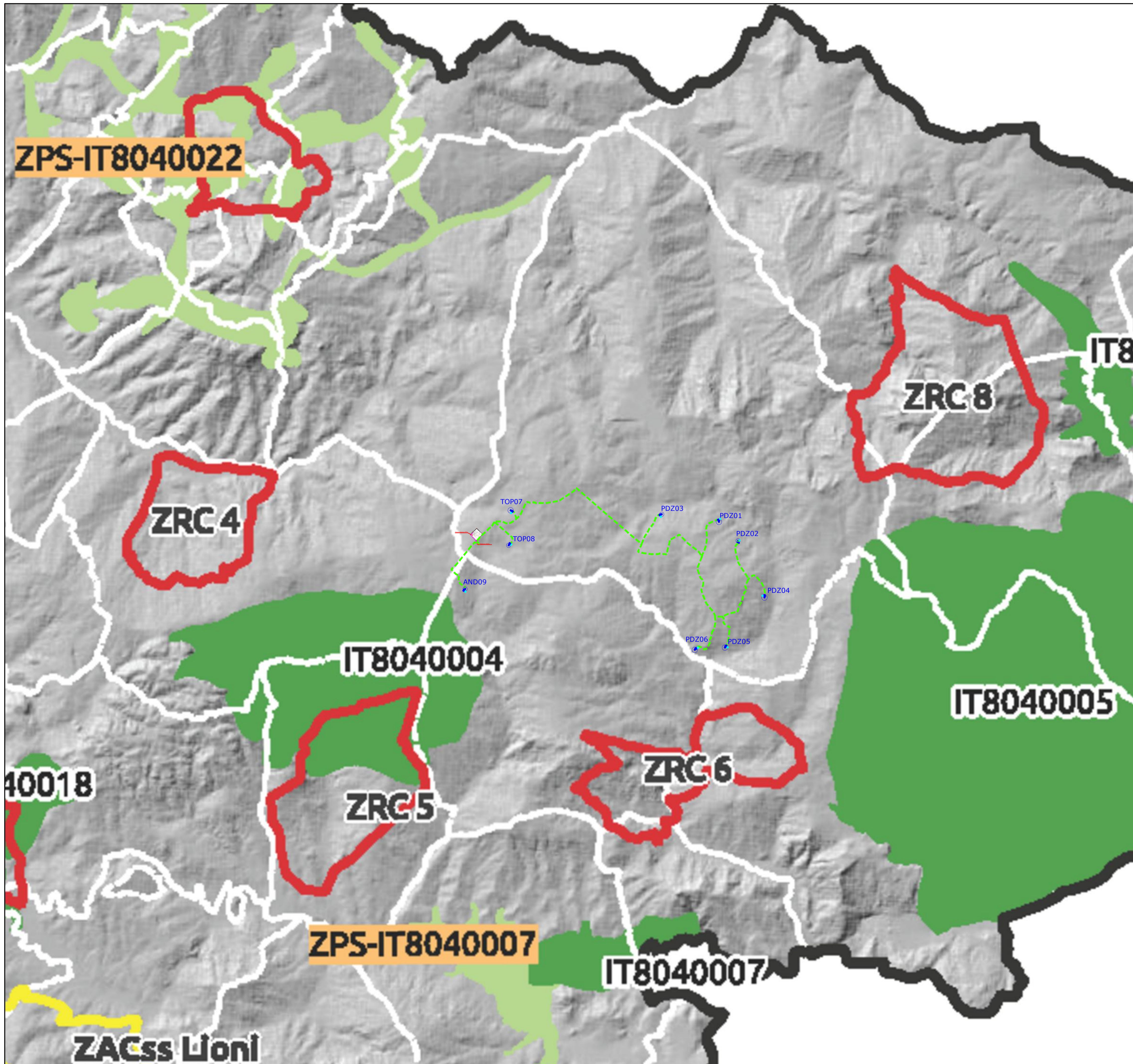

LEGENDA:

- Aerogeneratore
- Elettrodotto MT
- Elettrodotto AT
- Area di deposito materiale

ZRC, ZACss, ZSC, ZPS

- ZRC
- ZACss
- ZSC
- ZPS
- Limiti comunali
- Limiti provinciali

Comuni di Bisaccia e Andretta
Provincia di Avellino

PROPONENTE: **AME Energy S.r.l.**
Via Pietro Cossa, 5 20122 Milano (MI)
ameenergysrl@legalmail.it
P. IVA 12779110969

Progetto di un impianto eolico, denominato "Pedurza-Toppa", costituito da 5 Aerogeneratori della potenza di 6 MW e 4 Aerogeneratori della potenza di 4,2 MW, per una potenza complessiva di 46,8 MW e delle relative opere di connessione alla RTN, da realizzarsi nei comuni di Bisaccia e Andretta (AV)

ELABORATO: TAV12_4	OGGETTO DELL'ELABORATO: INQUADRAMENTO IMPIANTO EOLICO SU PFVR
------------------------------	---

PROGETTAZIONE:	PROGETTISTA: Ing. Carlo RUSSO Corso Romuleo n. 245 83044 Bisaccia (AV) tel. 0827.81652 carlo.russo@ingegneriavellino.it <div style="text-align: right; margin-top: 10px;"> </div>
----------------	---

EMISSIONE:	DATA:	CODICE PROGETTO:	REDATTO DA:
1a	Giugno 2024		
2a			
3a			
4a			

TUTTI I DIRITTI SONO RISERVATI. Questo documento è di proprietà esclusiva di SIPRES s.r.l. sul quale si riserva ogni diritto. Questo documento non può essere copiato, comunicato o divulgato con qualsiasi mezzo o usato in qualsiasi maniera senza autorizzazione scritta dalla SIPRES s.r.l.