

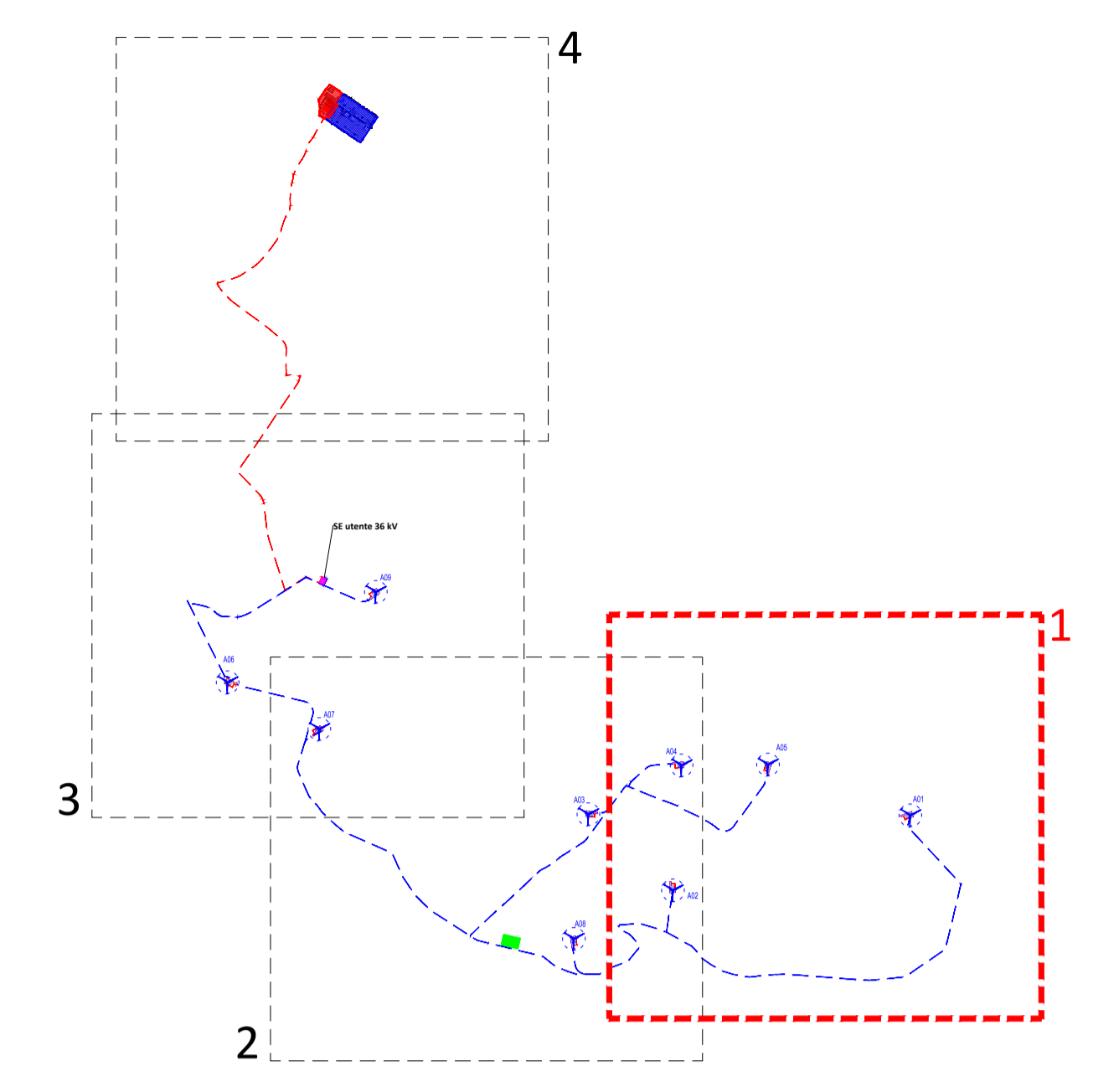

Quadro di unione



Legenda

- Aerogeneratore di progetto - NORDEX N163 - 7 MW
- Cavidotto AT 36 kV - Interno parco
- Cavidotto AT 36 kV - Esterno parco
- Piazzola in fase di costruzione
- Piazzola in fase di esercizio
- Area di cantiere
- Cabina di smistamento e sezionamento a 36 kV
- SE RTN Rotello 380/150 kV esistente
- SE RTN Rotello 380/150 kV - Ampliamento 36 kV



PROGETTO DEFINITIVO PER LA REALIZZAZIONE DI UN PARCO EOLICO COMPOSTO DA 9 AEROGENERATORI DA 7.0 MW PER UNA POTENZA COMPLESSIVA DI 63 MW SITO NEL COMUNE DI SANTA CROCE DI MAGLIANO (CB) E ROTELLO (CB) CON OPERE DI CONNESSIONE NEL COMUNE DI ROTELLO (CB)



Proprietario: **OCEANO RINNOVABILI S.R.L.**
 Largo Augusto n.3
 20122 Milano
 pec.oceanorinnovabili@legalmail.it

Progettazione: **INSE**
 Viale Michelangelo, 71
 80129 Napoli
 TEL. 081 579 7998
 mail: tecnico@inse.it

Collaboratori:
 Geol. V.E. Iervolino
 Dott. Agr. A. Ianni
 Arch. G. Valle
 Studio Rinnovabili srl
 Arch. C. Giustolisi
 Ing. F. Quarto
 Ing. R. D'Onofrio
 Ing. R. M. De Luca
 Geom. A. Bove

Stampa: **INGEGNERI DELLA PROVINCIA DI CAMPANIA**
 NICOLA GALBIERI
 INGEGNERE PERITALE
 INDIRIZZO: VIA S. VINCENZO 10
 80138 NAPOLI
 TELEFONO: 081 579 7998
 PEC: nicola.galbi@inse.it

Stampa: **COMUNE DI SANTA CROCE DI MAGLIANO**
 SEZIONE A-
 N° ISCRIZIONE: 17962

Nome Elaborato: **INQUADRAMENTO TERRITORIALE SU ORTOFOTO - AEROGENERATORI E OPERE CONNESSE - 1 di 4**

00	Luglio 2024	PRIMA EMISSIONE	INSE Srl	INSE Srl	Oceano Rinnovabili s.r.l.
Rev.	Data	Oggetto della revisione	Elaborazione	Verifica	Approvazione
Scala:	1:5.000				
Formato:	A1	Codice Pratica	S334	Codice Elaborato	H5334-OC06-D

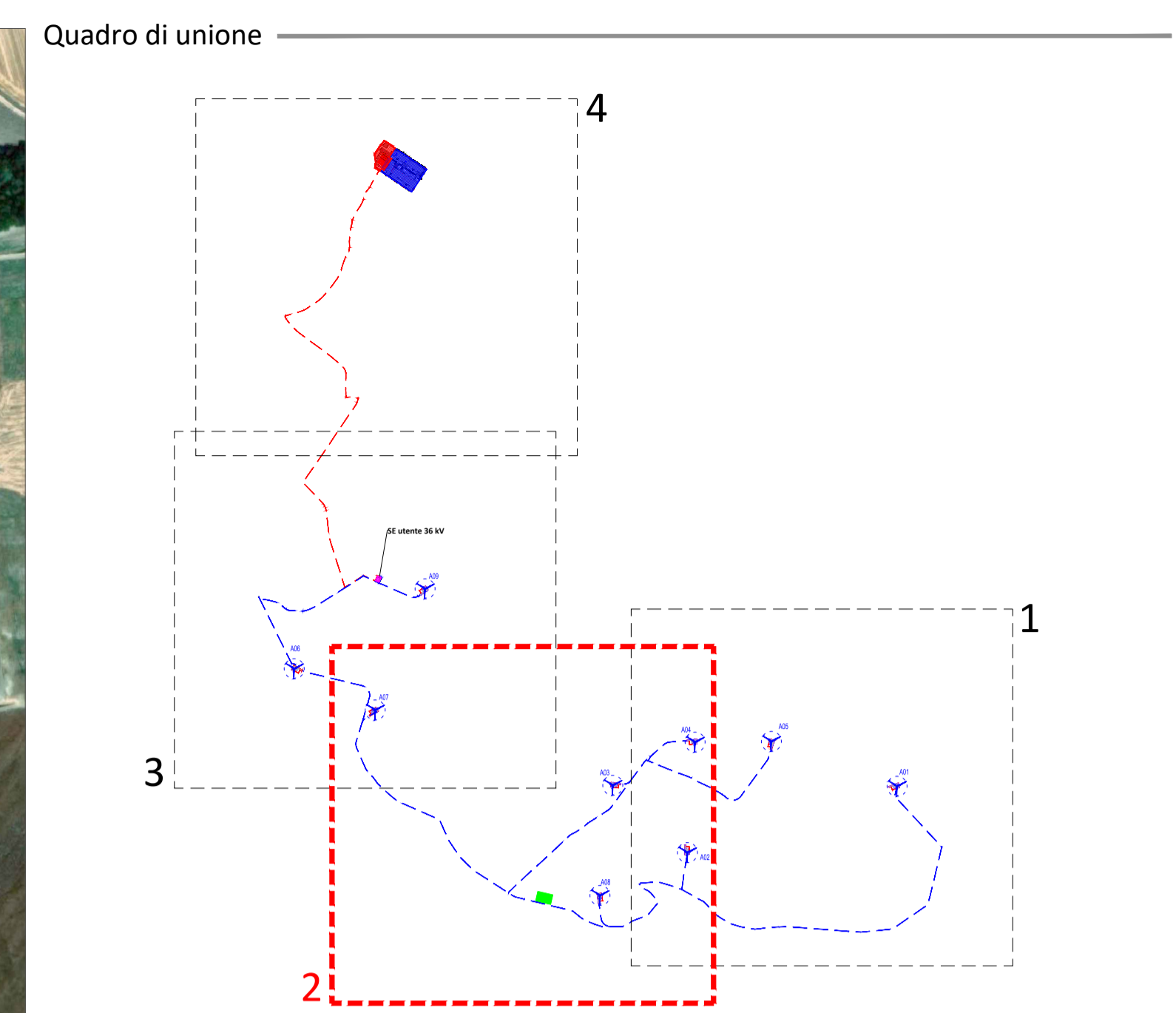

Legenda

	Aerogeneratore di progetto - NORDEX N163 - 7 MW
	Cavidotto AT 36 kV - Interno parco
	Cavidotto AT 36 kV - Esterno parco
	Piazzola in fase di costruzione
	Piazzola in fase di esercizio
	Area di cantiere
	Cabina di smistamento e sezionamento a 36 kV
	SE RTN Rotello 380/150 kV esistente
	SE RTN Rotello 380/150 kV - Ampliamento 36 kV

REGIONE
MOLISE

PROVINCIA DI
CAMPOBASSO

COMUNE DI
SANTA CROCE DI
MAGLIANO

COMUNE DI
ROTELLO

PROGETTO DEFINITIVO PER LA REALIZZAZIONE DI UN PARCO EOLICO COMPOSTO DA 9 AEROGENERATORI DA 7.0 MW PER UNA POTENZA COMPLESSIVA DI 63 MW SITO NEL COMUNE DI SANTA CROCE DI MAGLIANO (CB) E ROTELLO (CB) CON OPERE DI CONNESSIONE NEL COMUNE DI ROTELLO (CB)

Proprietario	<p>OCEANO RINNOVABILI S.R.L. Largo Augusto n.3 20122 Milano pec.oceanorinnovabili@legalmail.it</p>												
Progettazione	<p>Viale Michelangelo, 71 80129 Napoli TEL. 081 579 7998 mail. tecnico@inse.it</p>												
Elaborato	<p>Nome Elaborato: INQUADRAMENTO TERRITORIALE SU ORTOFOTO - AEROGENERATORI E OPERE CONNESSE - 2 di 4</p>												
Revisioni	<table border="1" style="width: 100%; border-collapse: collapse;"> <tr> <td style="width: 5%;">00</td> <td style="width: 15%;">Luglio 2024</td> <td style="width: 40%;">PRIMA EMISSIONE</td> <td style="width: 10%;">INSE Srl</td> <td style="width: 10%;">INSE Srl</td> <td style="width: 20%;">Oceano Rinnovabili s.r.l.</td> </tr> <tr> <td>Rev.</td> <td>Data</td> <td>Oggetto della revisione</td> <td>Elaborazione</td> <td>Verifica</td> <td>Approvazione</td> </tr> </table>	00	Luglio 2024	PRIMA EMISSIONE	INSE Srl	INSE Srl	Oceano Rinnovabili s.r.l.	Rev.	Data	Oggetto della revisione	Elaborazione	Verifica	Approvazione
00	Luglio 2024	PRIMA EMISSIONE	INSE Srl	INSE Srl	Oceano Rinnovabili s.r.l.								
Rev.	Data	Oggetto della revisione	Elaborazione	Verifica	Approvazione								
Scala:	1:5.000												
Formato:	A1												

Codice Pratica **S334**

Codice Elaborato **H5334-OC06-D**



Quadro di unione

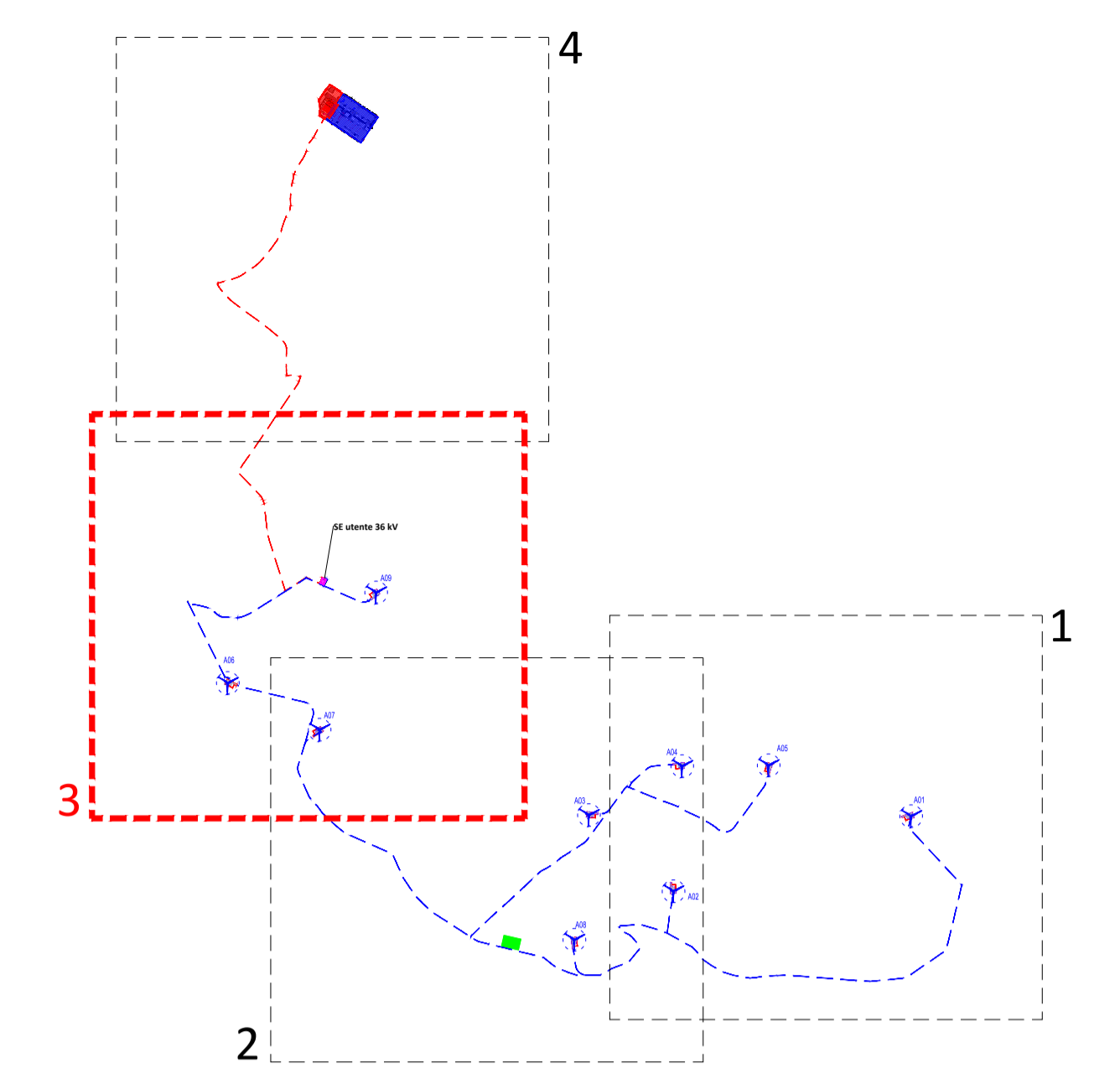

Legenda

- Aerogeneratore di progetto - NORDEX N163 - 7 MW
- Cavidotto AT 36 kV - Interno parco
- Cavidotto AT 36 kV - Esterno parco
- Piazzola in fase di costruzione
- Piazzola in fase di esercizio
- Area di cantiere
- Cabina di smistamento e sezionamento a 36 kV
- SE RTN Rotello 380/150 kV esistente
- SE RTN Rotello 380/150 kV - Ampliamento 36 kV



PROGETTO DEFINITIVO PER LA REALIZZAZIONE DI UN PARCO EOLICO COMPOSTO DA 9 AEROGENERATORI DA 7.0 MW PER UNA POTENZA COMPLESSIVA DI 63 MW SITO NEL COMUNE DI SANTA CROCE DI MAGLIANO (CB) E ROTELLO (CB) CON OPERE DI CONNESSIONE NEL COMUNE DI ROTELLO (CB)



Proprietario: **OCEANO RINNOVABILI S.R.L.**
 Largo Augusto n.3
 20122 Milano
 pec.oceanorinnovabili@legalmail.it

Progettazione: **INSE**
 Viale Michelangelo, 71
 80129 Napoli
 TEL. 081 579 7998
 mail: tecnico@inse.it

Nome Elaborato: **INQUADRAMENTO TERRITORIALE SU ORTOFOTO - AEROGENERATORI E OPERE CONNESSE - 3 di 4**

00	Luglio 2024	PRIMA EMISSIONE	INSE Srl	INSE Srl	Oceano Rinnovabili s.r.l.
Rev.	Data	Oggetto della revisione	Elaborazione	Verifica	Approvazione
Scala:	1:5.000				
Formato:	A1	Codice Pratica	S334	Codice Elaborato	H5334-OC06-D



Quadro di unione

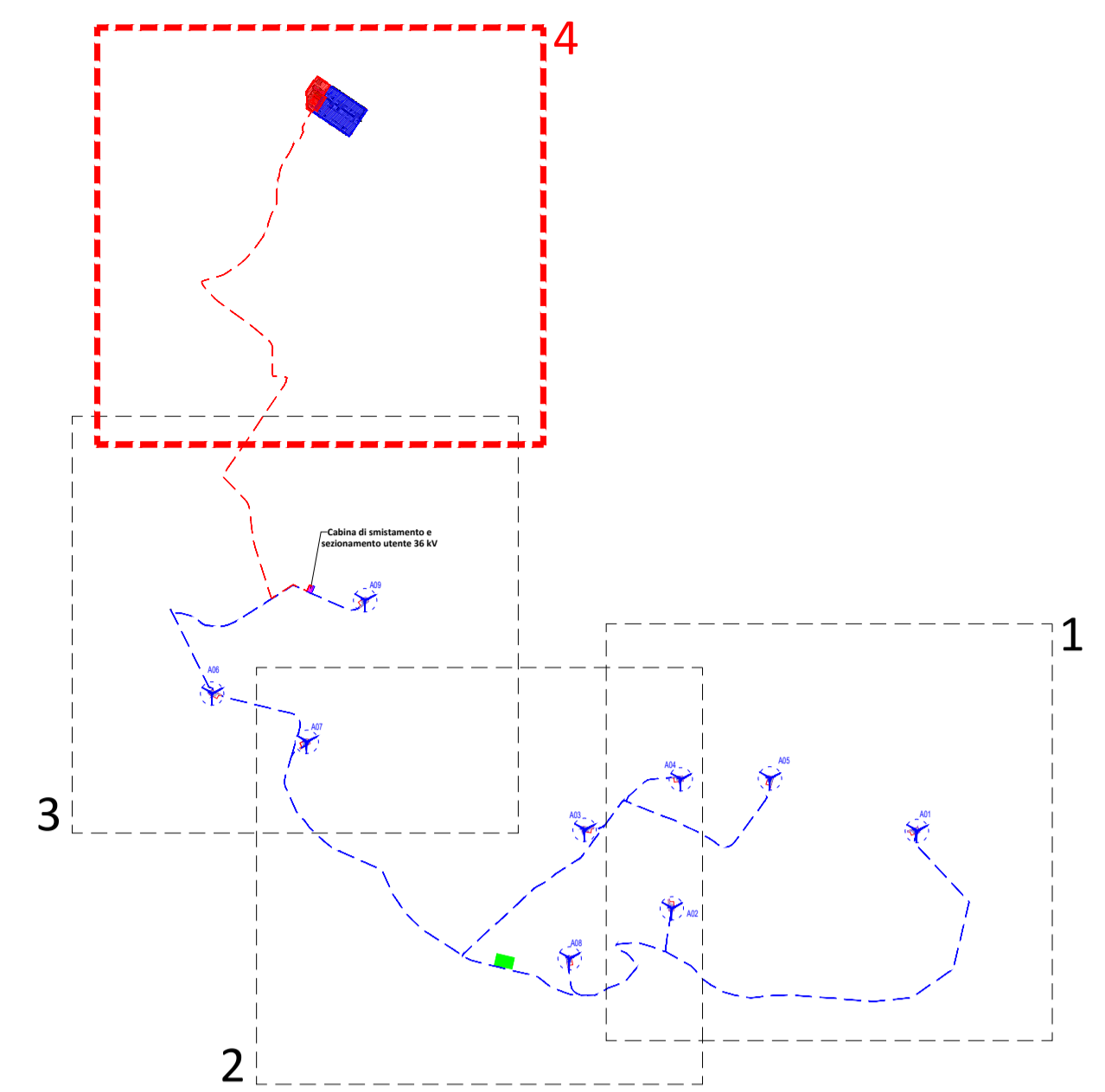

Legenda

- Aerogeneratore di progetto - NORDEX N163 - 7 MW
- Cavidotto AT 36 kV - Interno parco
- Cavidotto AT 36 kV - Esterno parco
- Piazzola in fase di costruzione
- Piazzola in fase di esercizio
- Area di cantiere
- Cabina di smistamento e sezionamento a 36 kV
- SE RTN Rotello 380/150 kV esistente
- SE RTN Rotello 380/150 kV - Ampliamento 36 kV

REGIONE
MOLISE

PROVINCIA DI
CAMPOBASSO

COMUNE DI
SANTA CROCE DI
MAGLIANO

COMUNE DI
ROTELLO

**PROGETTO DEFINITIVO PER LA REALIZZAZIONE DI UN PARCO EOLICO
COMPOSTO DA 9 AEROGENERATORI DA 7.0 MW PER UNA POTENZA
COMPLESSIVA DI 63 MW SITO NEL COMUNE DI SANTA CROCE DI
MAGLIANO (CB) E ROTELLO (CB) CON OPERE DI CONNESSIONE NEL
COMUNE DI ROTELLO (CB)**

Proprietario

OCEANO RINNOVABILI S.R.L.
Largo Augusto n.3
20122 Milano
pec:oceano rinnovabili@legalmail.it

Progettazione

INSE
Viale Michelangelo, 71
80129 Napoli
TEL. 081 579 7998
mail: tecnico@inse.it

Elaborato

Nome Elaborato:
**INQUADRAMENTO TERRITORIALE SU ORTOFOTO - AEROGENERATORI E OPERE
CONNESSE - 4 di 4**

Collaboratori:
Geol. V.E. Iervolino
Dott. Agr. A. Ianni
Arch. A. Valle
Studio Rinnovabili srl
Arch. C. Giustolisi
Ing. F. Quarto
Ing. R. Di Onofrio
Ing. R. M. De Luca
Geom. A. Bove

00	Luglio 2024	PRIMA EMISSIONE	INSE Srl	INSE Srl	Oceano Rinnovabili s.r.l.
Rev.	Data	Oggetto della revisione	Elaborazione	Verifica	Approvazione

Scala: **1:5.000**

Formato: **A1** Codice Pratica: **S334** Codice Elaborato: **H5334-OC06-D**