

-  FUTURA STAZIONE TERNA "CASTELLUCCIO DEI SAURI"
-  MODULI FV
-  CAVIDOTTO AT INTERNO
-  CAVIDOTTO AT ESTERNO
-  STALLA E FIENILE
-  VIABILITA' - AREA DI MANOVRA
-  RECINZIONE
-  CABINA DI CAMPO
-  CABINA DI RACCOLTA

**PARCO NATURALE REGIONALE  
"BOSCO INCORONATA"**

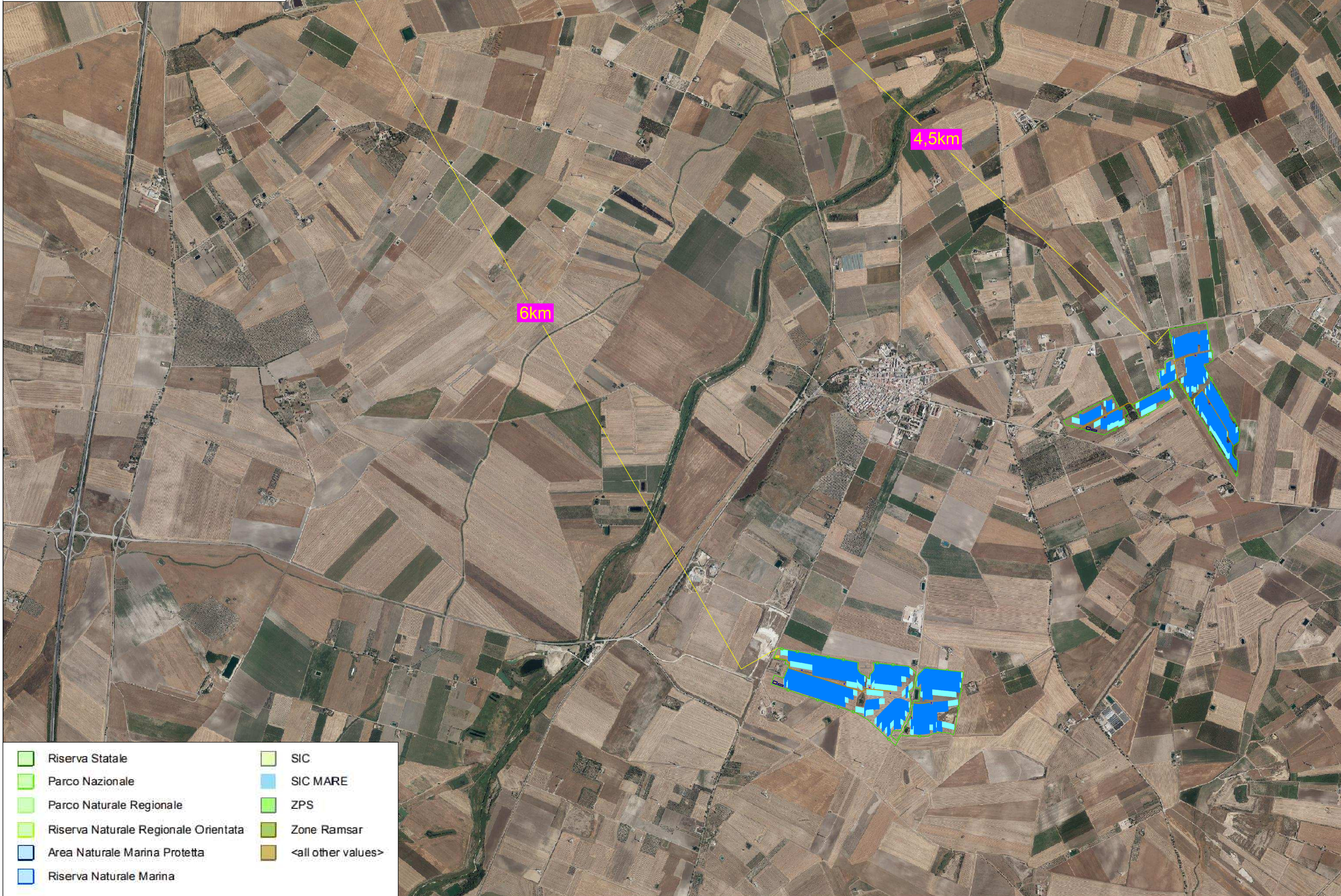

COMUNE DI ORDONA  
PROVINCIA DI FOGGIA



"PROGETTO PER LA REALIZZAZIONE DI UN IMPIANTO  
AGROVOLTAICO AVANZATO CON ANNESSO  
ALLEVAMENTO OVINO E RELATIVE OPERE  
ED INFRASTRUTTURE CONNESSE DELLA POTENZA  
COMPLESSIVA DI 57,348MWp - 50,000 MWac  
E RELATIVE OPERE DI CONNESSIONE "

PROGETTO	MEDITERRANEA	Comune: Ortona (FG) Fogli: 7 - 8
DITTA	ORDONA SOLAR S.R.L.	

ELABORATO: SIA_08A	Titolo dell'allegato: <b>TAVOLA VINCOLI AREE PROTETTE IMPIANTO</b>
SCALA: 1 : 16.000	

CARATTERISTICHE GENERALI D'IMPIANTO	
AGROVOLTAICO	
POTENZA: 50,000 MW	
0 EMISSIONE	09/05/2024
REVI DESCRIZIONE	DATA

-  Riserva Statale
-  SIC
-  Parco Nazionale
-  SIC MARE
-  Parco Naturale Regionale
-  ZPS
-  Riserva Naturale Regionale Orientata
-  Zone Ramsar
-  Area Naturale Marina Protetta
-  <all other values>
-  Riserva Naturale Marina

Il proponente:  
**ORDONA SOLAR S.R.L.**  
VIA L. CARIGLIA, 22  
P.IVA 04461640718  
71121 Foggia FG



Società di progettazione:  
**LENSTUDIO**  
**DL COSTRUZIONI E SERVIZI SRL**  
Via Tratturo Castiglione, 26 - 71121 Foggia  
P.IVA: 04381520719



Il Tecnico:  
Collegio Provinciale  
di Geometri e Geometri Laureati  
di Foggia  
Iscrizione Albo  
N. 2329  
Geometra  
Donato Lenzi



Geom. Donato Lenzi  
Cons. del Prov. di Foggia - 1993

