

- FUTURA STAZIONE TERNA "CASTELLUCCIO DEI SAURI"
- MODULI FV
- CAVIDOTTO AT INTERNO
- CAVIDOTTO AT ESTERNO
- STALLA E FIENILE
- VIABILITA' - AREA DI MANOVRA
- RECINZIONE
- CABINA DI CAMPO
- CABINA DI RACCOLTA

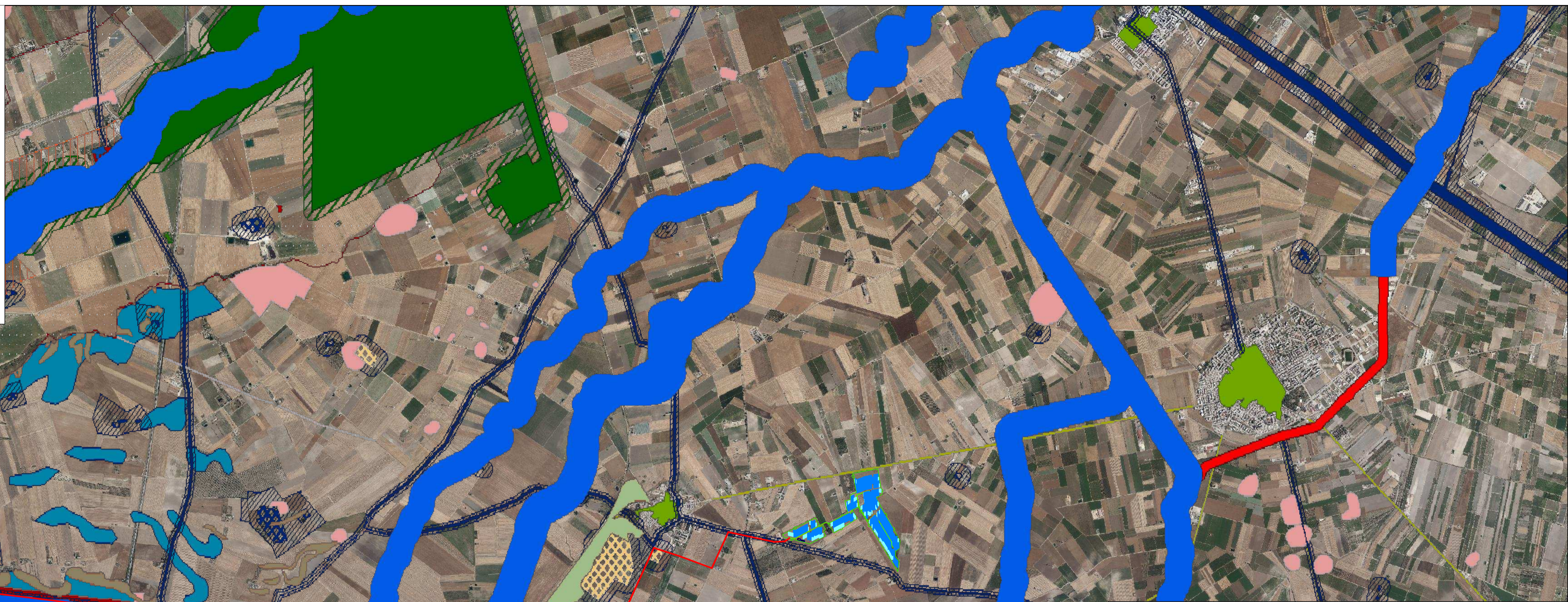

COMUNE DI ORDONA
PROVINCIA DI FOGGIA

"PROGETTO PER LA REALIZZAZIONE DI UN IMPIANTO
AGROVOLTAICO AVANZATO CON ANNESSO
ALLEVAMENTO OVINO E RELATIVE OPERE
ED INFRASTRUTTURE CONNESSE DELLA POTENZA
COMPLESSIVA DI 57,348MWp - 50,000 MWac
E RELATIVE OPERE DI CONNESSIONE "

PROGETTO	MEDITERRANEA	Comune: Ortona (FG)
DITTA	ORDONA SOLAR S.R.L.	Fogli: 7 - 8

ELABORATO: SIA_05

SCALA: 1 : 25.000

TITOLO DELL'ALLEGATO:

**TAVOLA VINCOLI PPTR OPERE DI
CONNESSIONE**

CARATTERISTICHE GENERALI D'IMPIANTO	
0 EMISSIONE	09/05/2024
REV1 DESCRIZIONE	DATA
AGROVOLTAICO POTENZA: 50,000 MW	

Il proponente:

ORDONA SOLAR S.R.L.
VIA L.CARIGLIA, 22
P.IVA 04461640718
71121 Foggia FG

Società di progettazione:

LENISSTUDIO
DL COSTRUZIONI E SERVIZI SRL
Via Tratturo Castiglione, 26 - 71121 Foggia
P.IVA: 04381520719

Il Tecnico:

Collegio Provinciale
di Geometri e Geometri Laureati
di Foggia
Iscrizione Albo
N. 2323
Geom. Donato Lenzi

Geom. Donato Lenzi
Aut. Prov. di Foggia n. 2023

- Confini Comunali
- Doline
- Fiumi e torrenti, acque pubbliche
- Prati e pascoli naturali
- ZPS MARE
- a - siti interessanti da beni storico culturali
- Luoghi panoramici
- Aeroporti
- Geositi (fascia tutela)
- Sorgenti
- Formazioni arbustive in evoluzione naturale
- b - aree appartenenti alla rete dei tratturi
- Locali
- Inghiottoio
- Reticolo idrografico di connessione della R.E.R.
- c - aree a rischio archeologico
- E
- Corticoni dunari
- Vincolo idrogeologico
- Rete tratturi
- SP
- Boschi
- Parchi nazionali e riserve naturali statali
- Siti storico culturali
- SS
- Versanti
- Parchi e riserve naturali regionali
- Zone interesse archeologico
- A
- Territori costieri
- Zone umide Ramsar
- Citta consolidata
- Lame e gravine
- Aree contermini ai laghi
- Aree di rispetto dei boschi
- Zone gravate da usi civili
- ZPS_ZSC
- Aree umide
- ZPS_ZSC MARE
- Zone gravate da usi civili
- ZPS_ZSC
- Zone di interesse archeologico
- ZPS_ZSC MARE
- Zone gravate da usi civili
- ZPS_ZSC
- Zone di interesse archeologico