

COMUNE DI MATERA

Provincia di MATERA

**ISTANZA di Connessione alla Rete di Trasmissione Nazionale
Trasmissione del progetto degli impianti per la connessione ai fini del
rilascio, da parte di Terna, del parere di rispondenza ai requisiti tecnici
indicati nel Codice di Rete**

GIT FIORI DI ITALIA S.r.l.

Via Della Mercedes 11
00187 Roma
P.Iva 15278421001

**STAZIONE ELETTRICA RTN 380/36kV "MATERA 2" CONNESSA ALLA
RTN 380kV "MATERA - BRINDISI SUD"**

Progettazione



Società di Ingegneria

FARENTI S.r.l.

Via Don Giuseppe Corda, snc
03030 Santopadre (FR)
Tel. 07761805460 Fax 07761800135
P.Iva 02604750600

Archeologo

V. VITALE

Cda Mancuoso, 14
85032 Chiaromonte (PZ)
Cel. 3405385771 P.Iva 02028000764

DOTT. VALENTINO VITALE

ARCHEOLOGO I FASCIA
scritto dal 12/12/2019 (n. 1311)

OPERATORE ABILITATO
ARCHEOLOGIA PREVENTIVA
iscritto dal 06/11/2012 (n. 2319)

P. IVA 02028000764

Codice documento

Titolo documento

TER.TAV.28

**VPIA - VALUTAZIONE PREVENTIVA DELL'INTERESSE
ARCHEOLOGICO
CATALOGO MOSI**

Revisione Elaborato

N. REV.	DATA REV.	DESCRIZIONE REVISIONE	REDAZIONE	APPROVAZIONE
0	Maggio 2023	Prima emissione	V. Vitale	A. Farenti

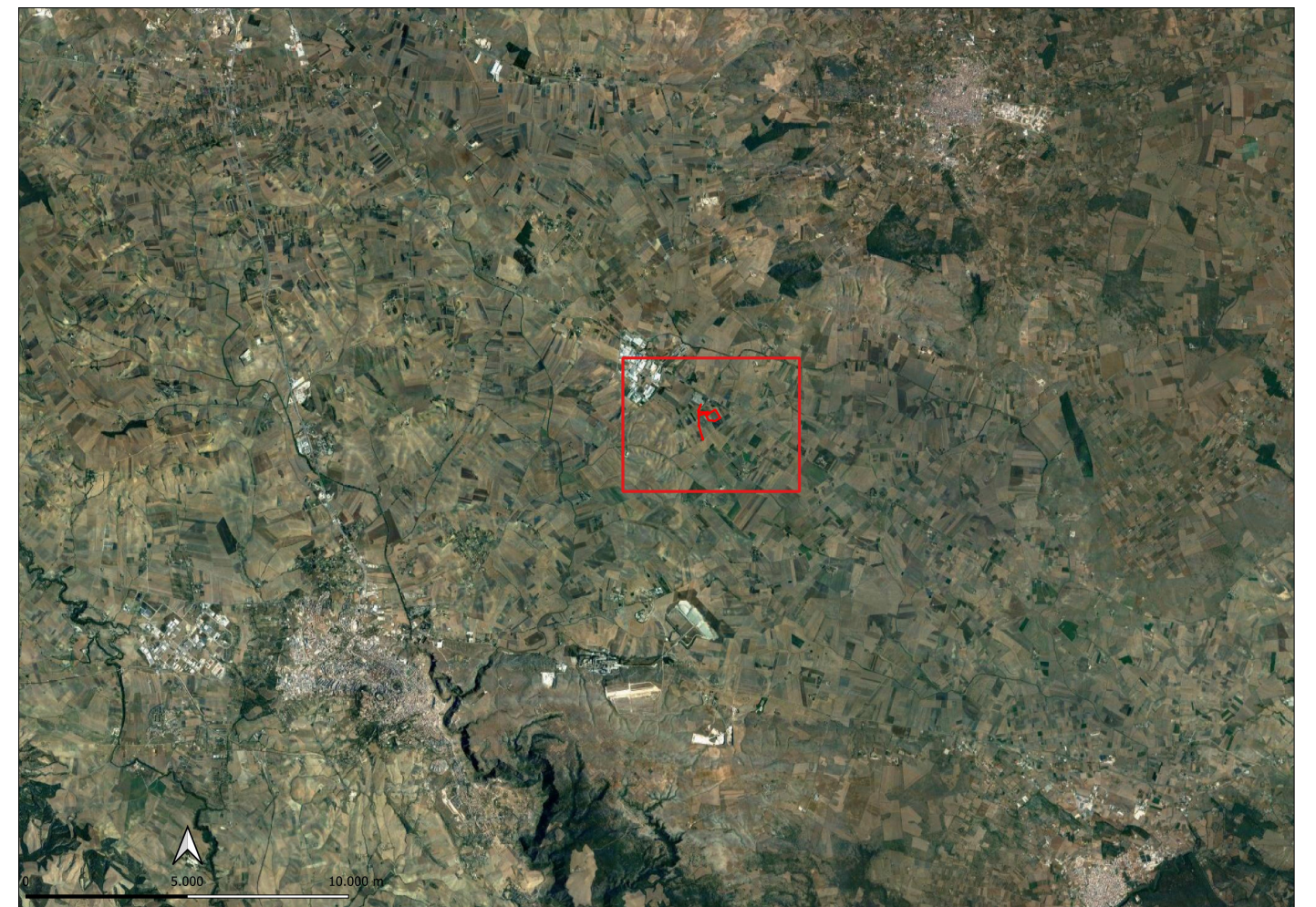

Stazione elettrica RTN 380/36kV "MATERA 2" connessa alla RTN 380 kV "MATERA -BRINDISI SUD"

CATALOGO MOSI

COMMITTENTE:

GIT FIORI DI ITALIA S.r.l.

Via Della Mercedes 11
00187 Roma
P.Iva n. 15278421001

0 05/2023 LIVELLO PROGETTUALE

REV. DATA STUDIO DI PREFATTIBILITA'

Il Tecnico:
Dott. Archeologo
Valentino Vitale
Cda Mancuoso, 14
85032 Chiaromonte (PZ)
P.IVA n. 02028000764

DOTT. VALENTINO VITALE

ARCHEOLOGO I FASCIA
scritto dal 12/12/2019 (n. 1311)
OPERATORE ABILITATO
ARCHEOLOGIA PREVENTIVA
scritto dal 06/11/2018 (n. 2319)
P. IVA 02028000764

V. VITALE V. VITALE A. FARENTI

ELABORATO VERIFICATO APPROVATO
CODICE ELABORATO
TER.TAV.25

Foglio
2
di 3

Scala 1:40.000

Localizzazione: Basilicata, Matera (MT)

Definizione e cronologia: SITO 14. Masseria Fontana di Tavola - insediamento Età preistorica e protostorica
Età romana

Modalità di individuazione: RSDI BASILICATA- Sistema Informativo Territoriale Regionale - vincoli archeologici e architettonici

Distanza dall'opera in progetto: 800 - 1000 m

Potenziale: Medio

Rischio relativo: Medio

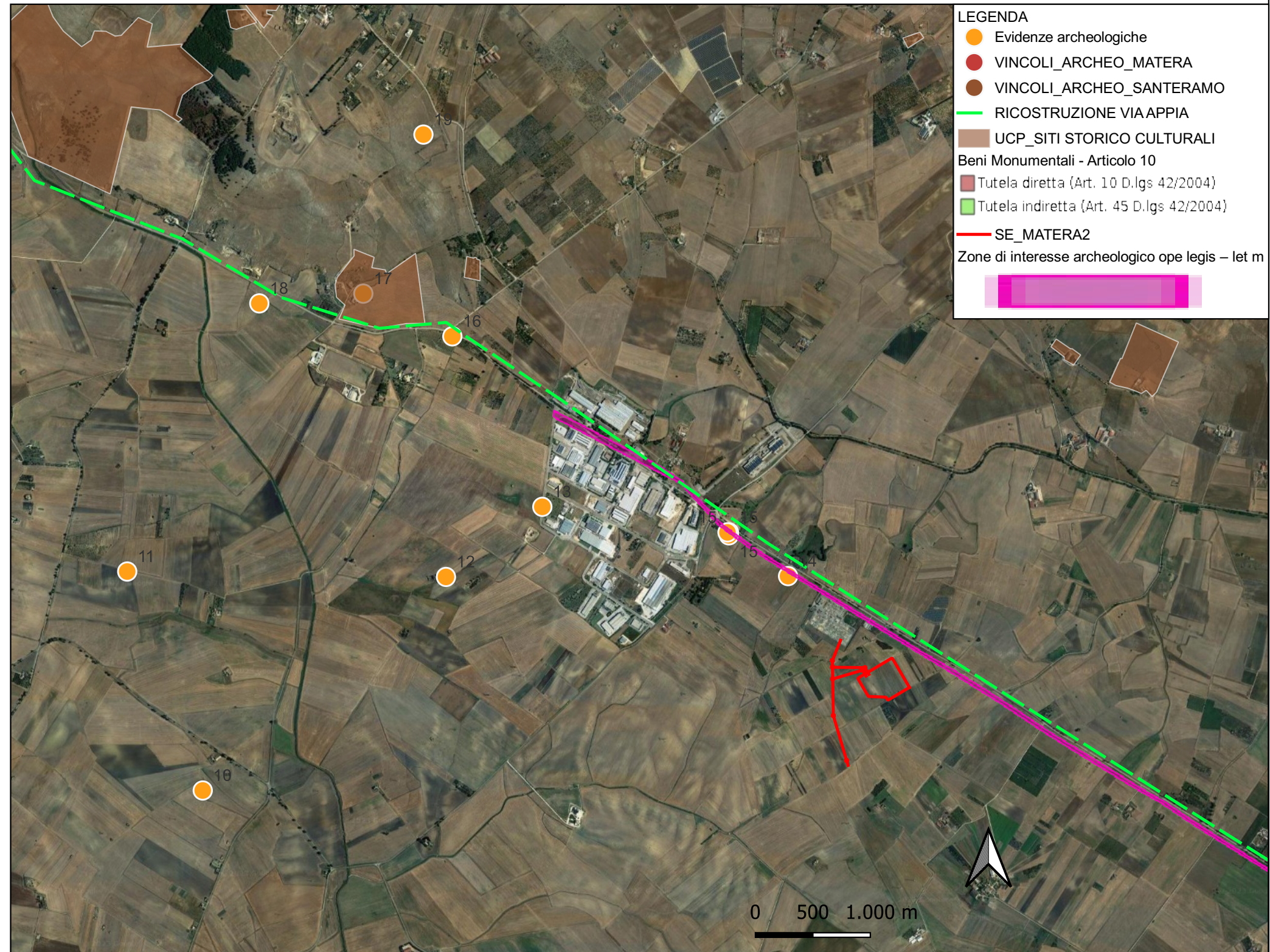
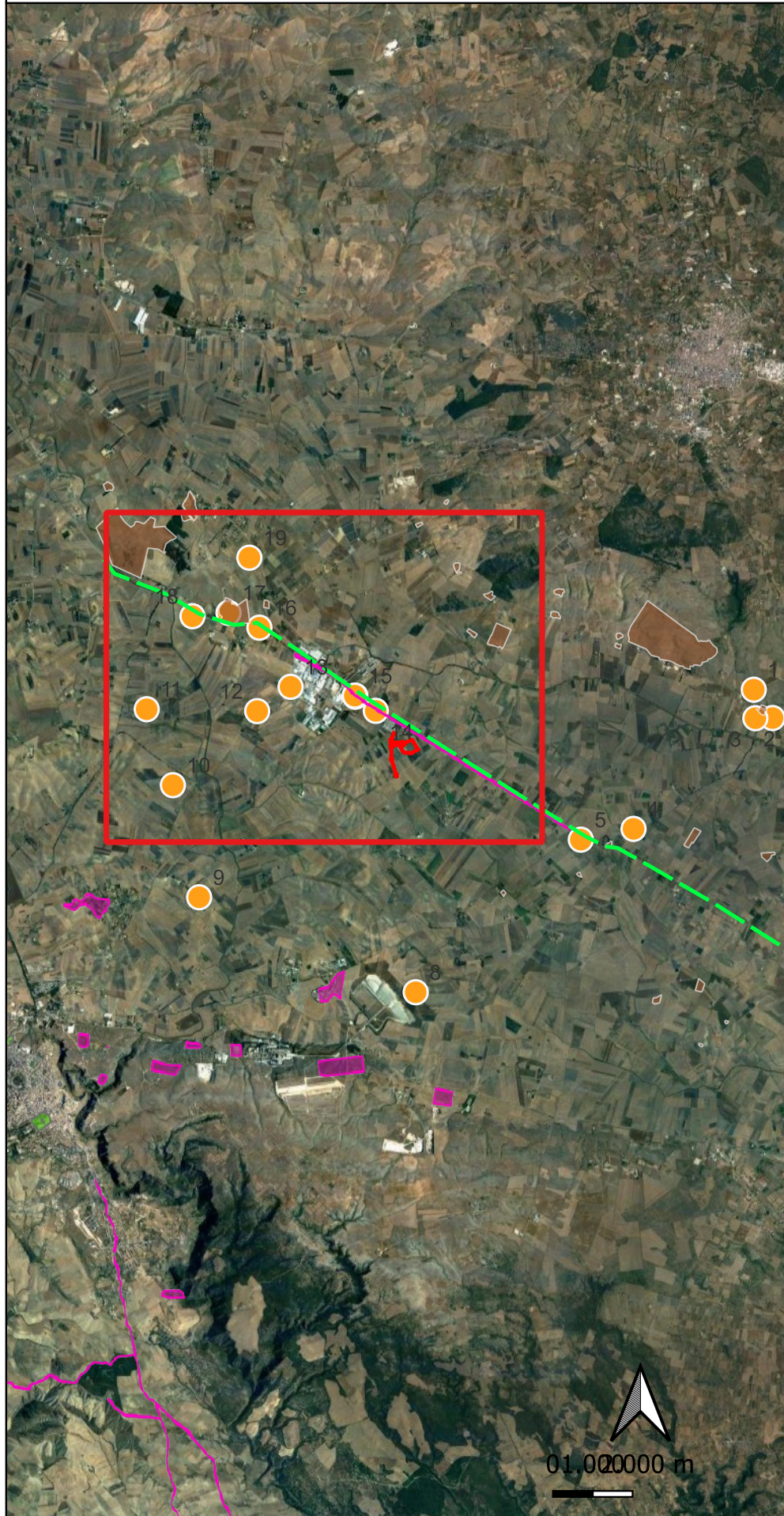

Localizzazione: Basilicata, Matera (MT)

Definizione e cronologia: Chiesa di S.M. Assunta - XI-XII sec. d.C.

Modalità di individuazione: RSDI BASILICATA- Sistema Informativo Territoriale Regionale - vincoli archeologici e

Distanza dall'opera in progetto: 20 m

Potenziale: Medio

Rischio relativo: Medio

LEGENDA

- Evidenze archeologiche
- VINCOLI_ARCHEO_MATERA
- VINCOLI_ARCHEO_SANTERAMO
- RICOSTRUZIONE VIA APPIA
- UCP_SITI STORICO CULTURALI
- Beni Monumentali - Articolo 10
- Tutela diretta (Art. 10 D.lgs 42/2004)
- Tutela indiretta (Art. 45 D.lgs 42/2004)
- SE_MATERA2
- Zone di interesse archeologico ope legis – let m

