

# COMUNE DI MATERA

Provincia di MATERA

**ISTANZA di Connessione alla Rete di Trasmissione Nazionale  
Trasmissione del progetto degli impianti per la connessione ai fini del  
rilascio, da parte di Terna, del parere di rispondenza ai requisiti tecnici  
indicati nel Codice di Rete**

## GIT FIORI DI ITALIA S.r.l.

Via Della Mercedes 11  
00187 Roma  
P.Iva 15278421001

**STAZIONE ELETTRICA RTN 380/36kV "MATERA 2" CONNESSA ALLA  
RTN 380kV "MATERA - BRINDISI SUD"**

### Progettazione

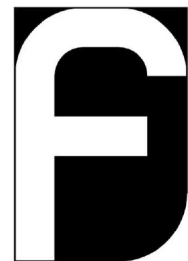

Società di Ingegneria

**FARENTI S.r.l.**

Via Don Giuseppe Corda, snc  
03030 Santopadre (FR)  
Tel. 07761805460 Fax 07761800135  
P.Iva 02604750600

Archeologo

**V.VITALE**

Cda Mancuoso, 14  
85032 Chiaromonte (PZ)  
Cel. 3405385771 P.Iva 02028000764

DOTT. VALENTINO VITALE

ARCHEOLOGO I FASCIA  
scritto dal 12/12/2019 (n. 1311)  
OPERATORE ABILITATO  
ARCHEOLOGIA PREVENTIVA  
iscritto dal 06/11/2012 (n. 2319)  
P. IVA 02028000764

Codice documento

Titolo documento

**TER.TAV.30**

**VPIA - VALUTAZIONE PREVENTIVA DELL'INTERESSE  
ARCHEOLOGICO  
CARTA DELLA COPERTURA DEL SUOLO**

### Revisione Elaborato

N. REV.	DATA REV.	DESCRIZIONE REVISIONE	REDAZIONE	APPROVAZIONE
0	Maggio 2023	Prima emissione	V. Vitale	A. Farenti

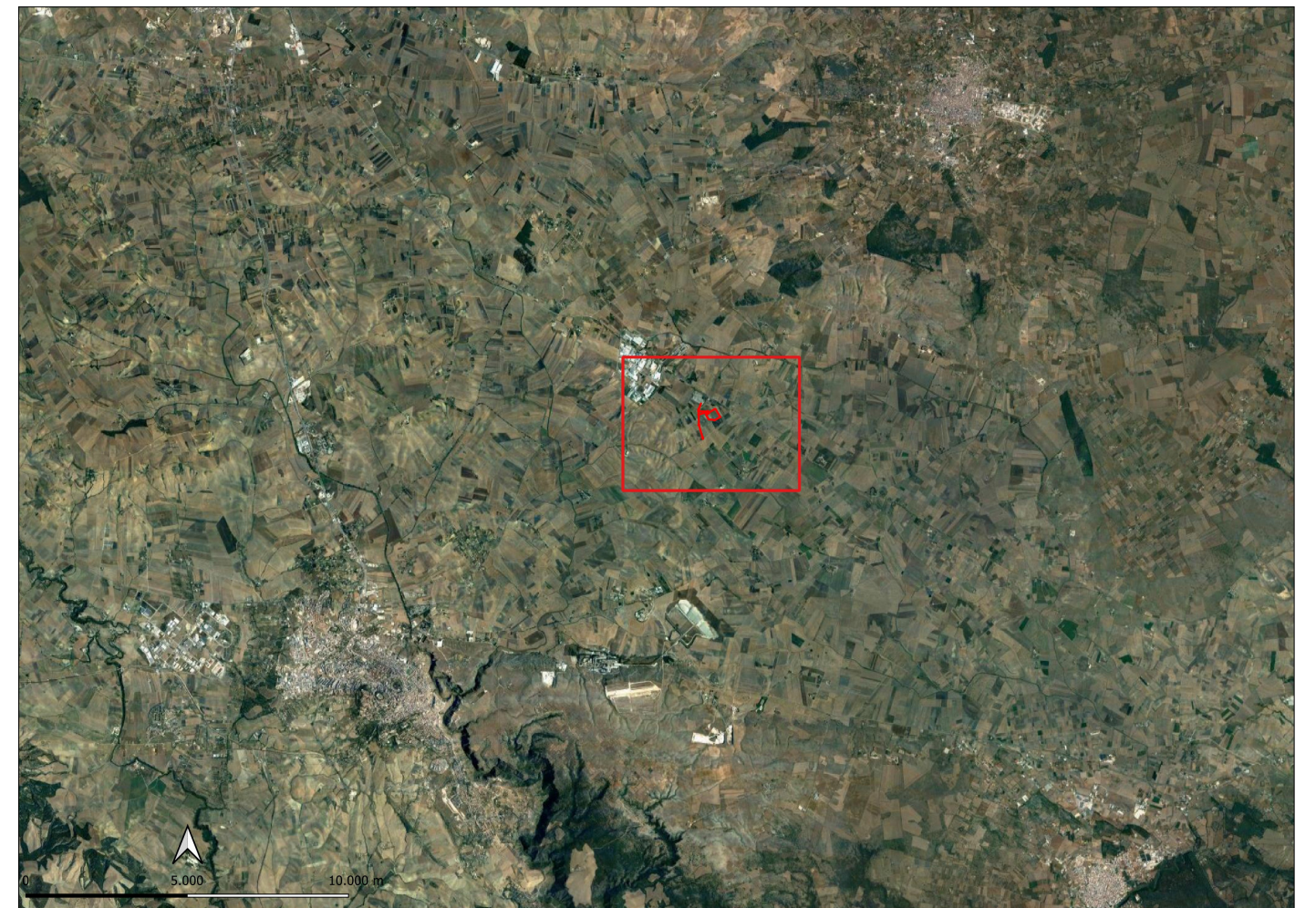

Stazione elettrica RTN 380/36kV "MATERA 2" connessa alla RTN 380 kV "MATERA -BRINDISI SUD"

COMMITTENTE:  
GIT FIORI DI ITALIA S.r.l.  
Via Della Mercedes 11  
00187 Roma  
P.Iva n. 15278421001

0 05/2023 LIVELLO PROGETTUALE

REV. DATA STUDIO DI PREFATTIBILITA'

Il Tecnico:  
Dott. Archeologo  
Valentino Vitale  
Cda Mancuoso, 14  
85032 Chiaromonte (PZ)  
P.IVA n. 02028000764

DOTT. VALENTINO VITALE  
ARCHEOLOGO I FASCIA  
iscritto dal 12/12/2019 (n. 1311)  
OPERATORE ABILITATO  
ARCHEOLOGIA PREVENTIVA  
iscritto dal 06/11/2012 (n. 2319)  
P. IVA 02028000764

V. VITALE V. VITALE A. FARENTI

ELABORATO VERIFICATO APPROVATO  
CODICE ELABORATO  
TER.TAV.27

Foglio  
2  
di 2

Scala 1:5.000

### CARTA DELLA COPERTURA DEL SUOLO

#### LEGENDA

Copertura del suolo

- superficie artificiale
- superficie agricola utilizzata
- superficie boscata e ambiente seminaturale
- ambiente umido
- ambiente delle acque
- SE\_MATERA2

