PROFILO TR12
SEZIONE TR9
PROGRESSIVA 140.00

STERRI E RIPORTI
R1 6.43 mq.
FONDAZIONE
FO1 1.75 mq.
RIEMPIMENTO
RI1 0.58 mq.
VEGETALE
VE1 0.84 mq.
VEG. RIEMPIMENTO
VR1 0.11 mq.
R2 0.98 mq.
Totale r. 1.09 mq.
BASE
ba1 7.00 mL.
BINDER
bi1 7.00 mL.
USURA
u1 7.00 mL.

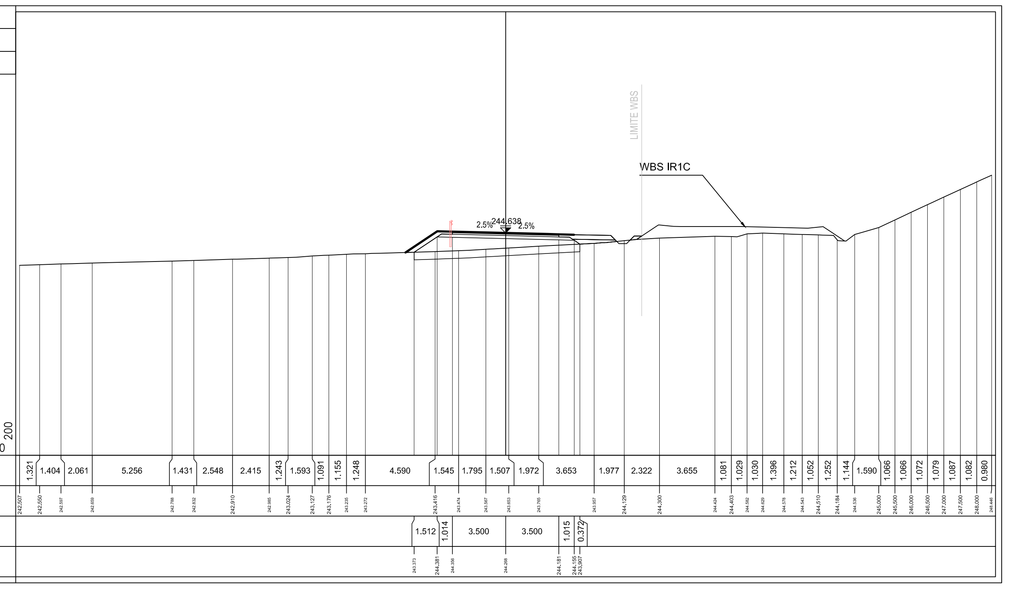

PROFILO TR12
SEZIONE TR12
PROGRESSIVA 200.00

STERRI E RIPORTI
S1 0.42 mq.
R1 0.63 mq.
R2 0.35 mq.
R2 0.06 mq.
Totale R. 1.04 mq.
FONDAZIONE
FO1 1.74 mq.
VEGETALE
VE1 0.50 mq.
VR1 0.18 mq.
Totale r. 0.68 mq.
BASE
ba1 7.00 mL.
BINDER
bi1 7.00 mL.
USURA
u1 7.00 mL.

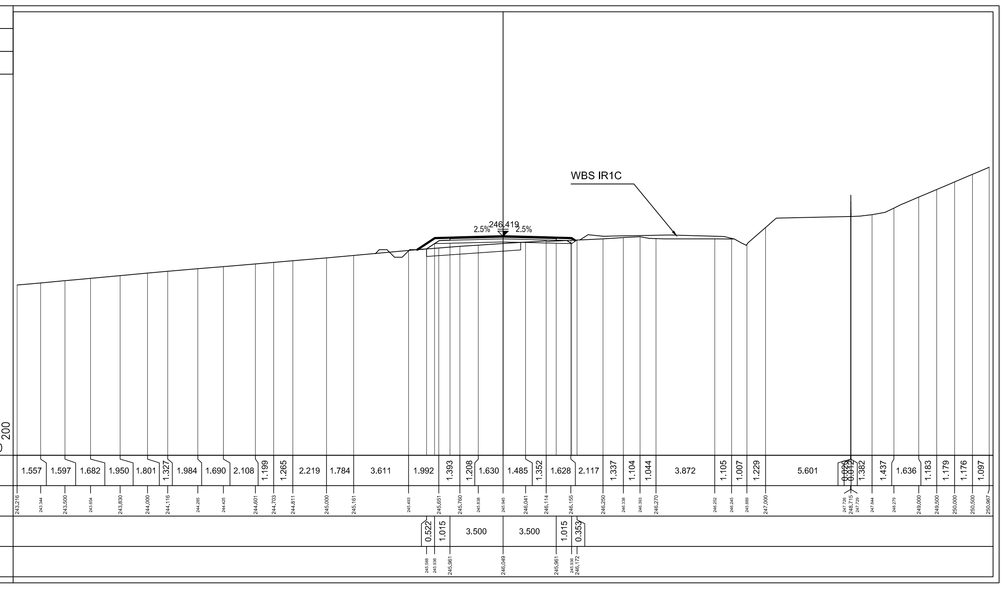

PROFILO TR12
SEZIONE TR10
PROGRESSIVA 162.51

STERRI E RIPORTI
R1 3.79 mq.
FONDAZIONE
FO1 1.74 mq.
RIEMPIMENTO
RI1 0.09 mq.
VEGETALE
VE1 0.72 mq.
VEG. RIEMPIMENTO
VR1 1.24 mq.
BASE
ba1 7.00 mL.
BINDER
bi1 7.00 mL.
USURA
u1 7.00 mL.

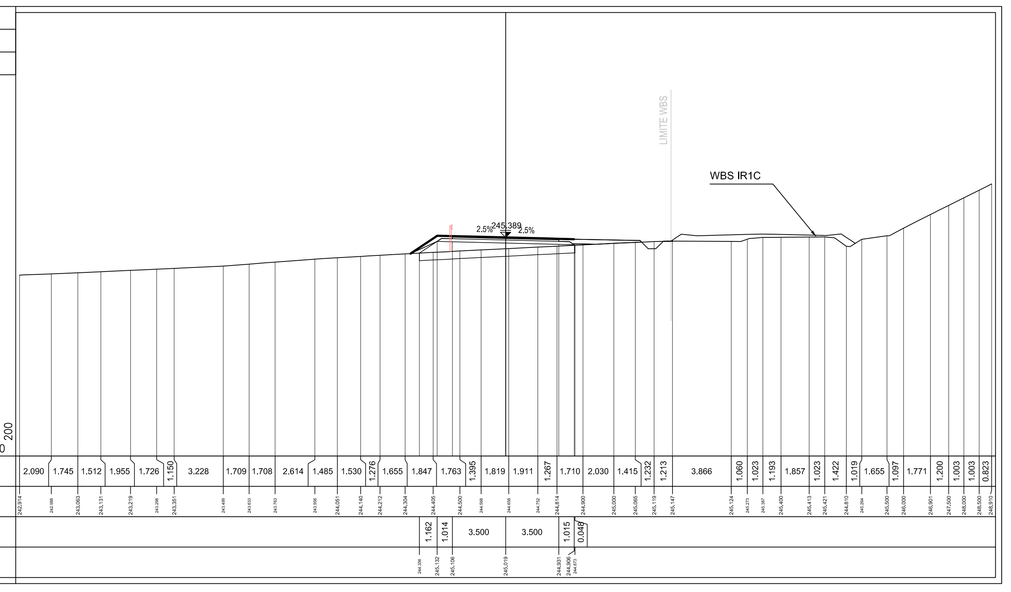

PROFILO TR12
SEZIONE TR13
PROGRESSIVA 226.68

STERRI E RIPORTI
S1 0.23 mq.
R1 0.22 mq.
VEGETALE
VE1 0.44 mq.
BASE
ba1 3.50 mL.
BINDER
bi1 3.50 mL.
USURA
u1 3.50 mL.

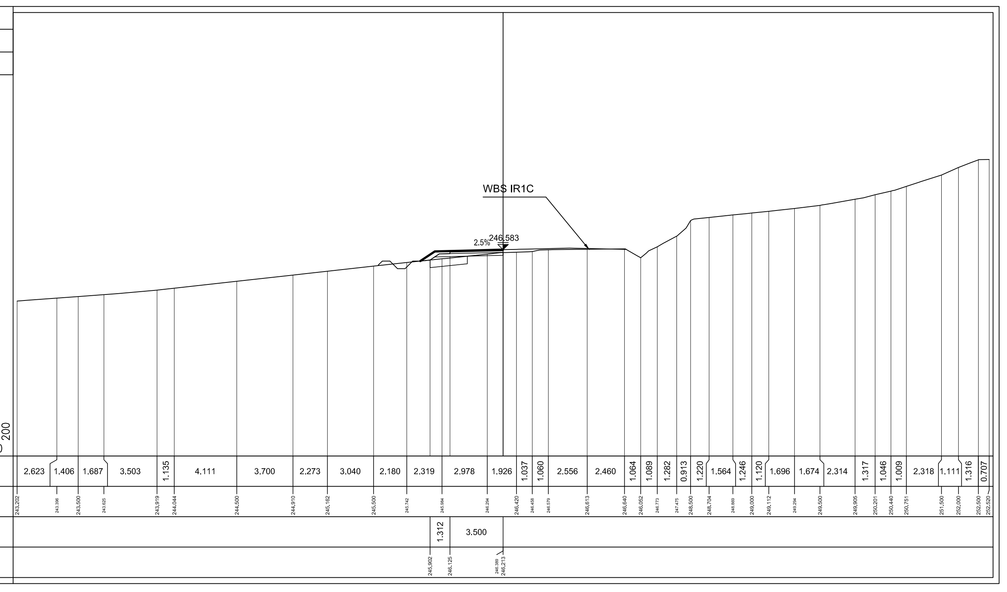

PROFILO TR12
SEZIONE TR11
PROGRESSIVA 181.43

STERRI E RIPORTI
R1 2.66 mq.
R2 0.42 mq.
Totale R. 3.08 mq.
FONDAZIONE
FO1 1.74 mq.
RIEMPIMENTO
RI1 0.05 mq.
VEGETALE
VE1 0.65 mq.
VEG. RIEMPIMENTO
VR1 1.00 mq.
BASE
ba1 7.00 mL.
BINDER
bi1 7.00 mL.
USURA
u1 7.00 mL.

PROFILO TR12
SEZIONE TR14
PROGRESSIVA 244.29

COMMITTENTE:

RFI RETE FERROVIARIA ITALIANA
GRUPPO FERROVIE DELLO STATO ITALIANE

ALTA SORVEGLIANZA:

ITALFERR
GRUPPO FERROVIE DELLO STATO ITALIANE

GENERAL CONTRACTOR:

COCIV
Consorzio Collegamenti Integrati Veloci

INFRASTRUTTURE FERROVIARIE STRATEGICHE DEFINITE DALLA LEGGE OBIETTIVO N.443/01

TRATTA A.V./A.C. TERZO VALICO DEI GIOVI
PROGETTO ESECUTIVO

Trincea di Linea III Valico da pk 28+324,23 a pk 28+632
Viabilità di accesso al piazzale
Sezioni trasversali - Tav. 2

GENERAL CONTRACTOR	DIRETTORE LAVORI	SCALA:
Consorzio **Cociv** Ing. P.P. Marcheselli		1:200

COMMESSA	LOTTO	FASE	ENTE	TIPO DOC.	OPERA/DISCIPLINA	PROGR.	REV.
IG51	02	E	CV	W9	TR120X	002	B

PROGETTAZIONE

Rev.	Descrizione emissione	Redatto	Data	Verificato	Data	Progettista Integratore	Data	IL PROGETTISTA
A00	Prima emissione	ALPINA	15/07/2013	ALPINA	15/07/2013	A. Palomba	19/07/2013	Dott.Ing. Alberto Palomba Ordine Ingegneri Prov. TO n. 6271 R
B00	Revisione Generale	ALPINA	27/09/2013	COCIV	27/09/2013	A. Palomba	30/09/2013	

n. Elab.

Nome File: IG51-02-E-CV-W9-TR12-04-002-B00

CUP: F81H92000000008

Scala di plot: 1: