SEZIONI TRASVERSALI

Scala 1:200

PROFILO T2_PARI

SEZIONE 7

PROGRESSIVA 28539.23

SCAVO	mq	83.72
VEGETALE	mq	1.12
SUB BALLAST	m	12.30
SUPERCOMPATTATO (H= 30CM)	m	12.30
COSTIPAMENTO	m	13.00

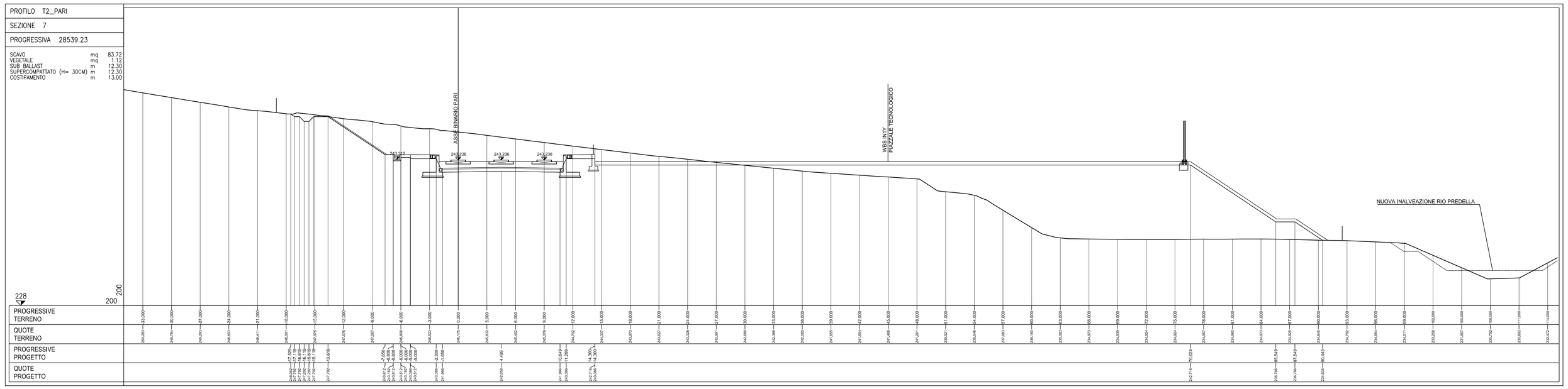

PROFILO T2_PARI

SEZIONE 8

PROGRESSIVA 28550.00

SCAVO	mq	58.66
VEGETALE	mq	0.99
SUB BALLAST	m	12.30
SUPERCOMPATTATO (H= 30CM)	m	12.30
COSTIPAMENTO	m	13.00

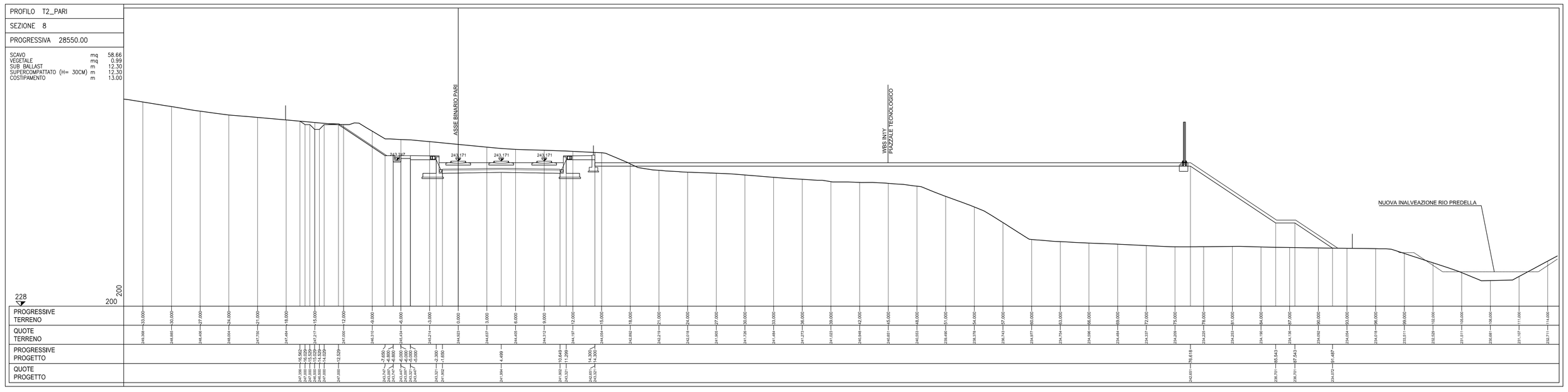

PROFILO T2_PARI

SEZIONE 9

PROGRESSIVA 28580.00

RILEVATO	mq	6.95
SCAVO	mq	12.57
SOST. TERRENI	mq	4.64
VEGETALE	mq	0.27
SUB BALLAST	m	12.30
SUPERCOMPATTATO (H= 30CM)	m	12.30
COSTIPAMENTO	m	10.55

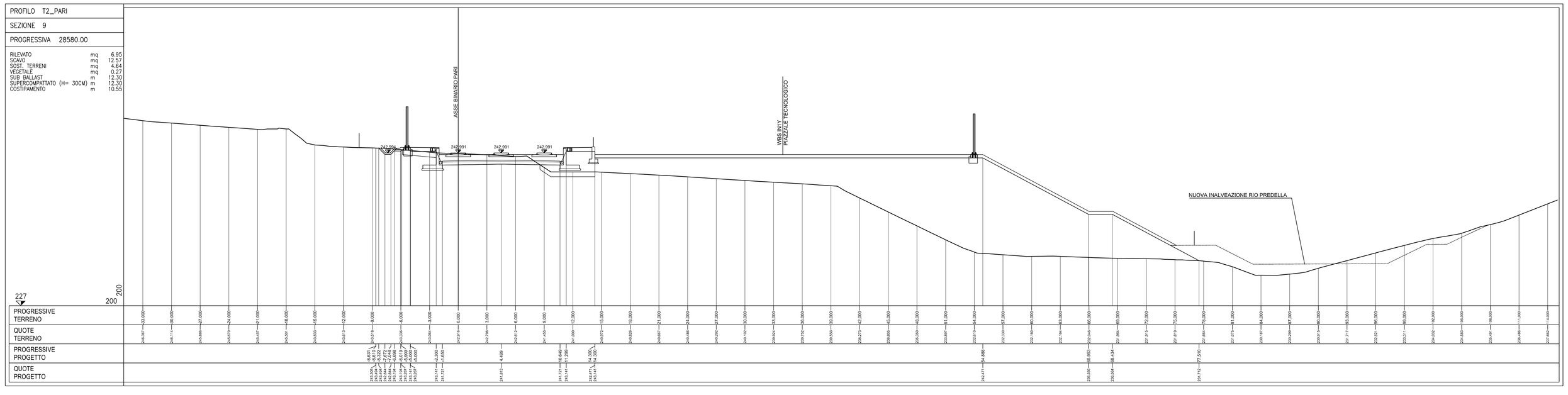

COMMITTENTE:

RFI RETE FERROVIARIA ITALIANA
GRUPPO FERROVIE DELLO STATO ITALIANE

ALTA SORVEGLIANZA:

ITALFERR
GRUPPO FERROVIE DELLO STATO ITALIANE

GENERAL CONTRACTOR:

COCIV
Consorzio Collegamenti Integrati Veloci

INFRASTRUTTURE FERROVIARIE STRATEGICHE DEFINITE DALLA LEGGE OBIETTIVO N.443/01

TRATTA A.V./A.C. TERZO VALICO DEI GIOVI
PROGETTO ESECUTIVO

TRINCEA DI LINEA III VALICO DA PK. 28+464.23 A PK. 28+632.00
CORPO FERROVIARIO

SEZIONI TRASVERSALI - TAV. 3/4

GENERAL CONTRACTOR	DIRETTORE LAVORI	SCALA:
Consorzio Cociv Ing. P.P. Marchesetti		1:200

COMMESSA	LOTTO	FASE	ENTE	TIPO DOC.	OPERA/DISCIPLINA	PROGR.	REV.
IG51	02	E	CV	W9	TR120X	005	B

PROGETTAZIONE

Rev.	Descrizione emissione	Redatto	Data	Verificato	Data	Progettista Integratore	Data	IL PROGETTISTA
A00	Prima emissione	ALPINA	15/07/2013	ALPINA	15/07/2013	A. Palomba	19/07/2013	
B00	Revisione generale	ALPINA	27/09/2013	COCIV	27/09/2013	A. Palomba	30/09/2013	Consorzio Collegamenti Integrati Veloci Dott. Ing. A.P. Marchesetti Ordine Ingegneri Prov. TO n. 6271 R

n. Elab.

Nome File: IG51-02-E-CV-W9-TR12-0X-005-B00

CUP: F81H92000000008

Scala di plot: 1: