

PLANIMETRIA DI INTERVENTO 01
base CTR - scala 1:1000

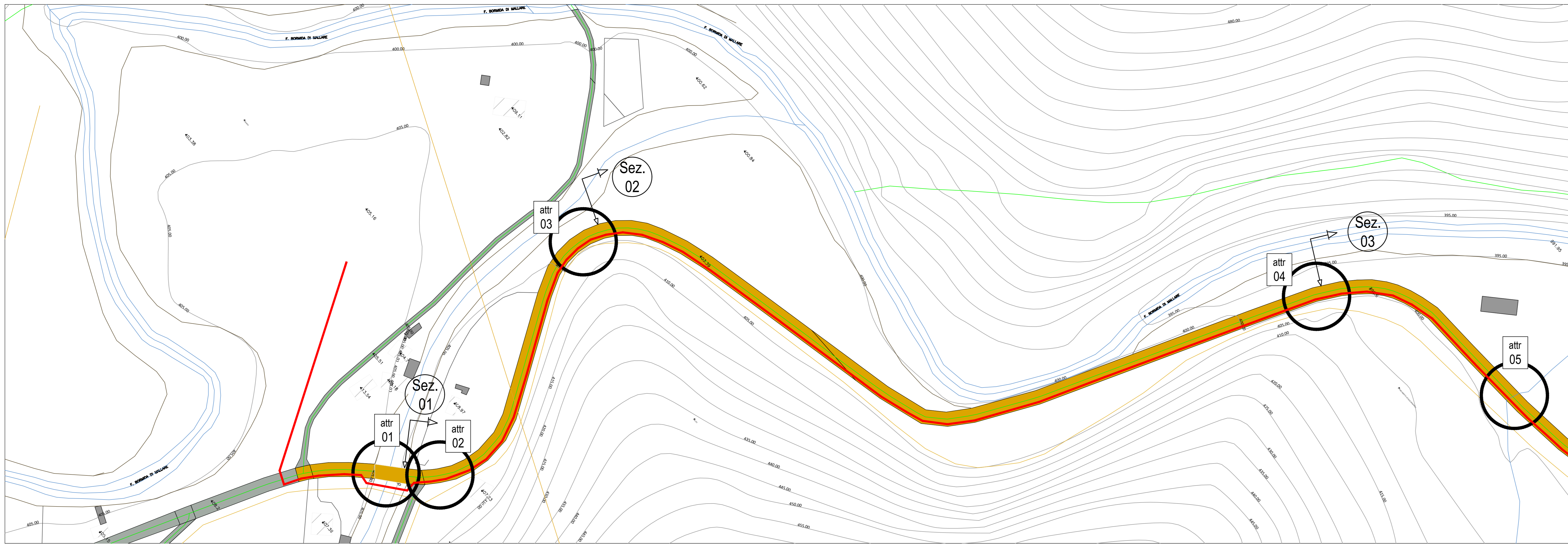

LEGENDA SIMBOLOGIA
rappresentazione fuori scala

- FB CADITOIA DI SCARICO
- GAS ACQUE BIANCHE
- GAS POZZETTO
- PV POZZETTO
- POZZETTO SOTTOSERVIZI VARI
- PRESENZA DI ASFALTO DA ISPEZIONE SOTTOSERVIZI
- PRESENZA DI CONTATORE
- GAS PRESENZA DI CONTATORE GAS LATO STRADA
- CANALETTA DI SCOLO
- PRESENZA DI ASFALTO DA CHIUSURA SCAVO SOTTOSERVIZI
- PRESENZA O POSSIBILE PRESENZA DI ATTRAVERSAMENTO IDRICO
- attr 01 PRESENZA DI ATTRAVERSAMENTO (in alcuni punti non visibile)
- km 00 CHILOMETRICA PERCORSO LINEA SCAVO
- numero e posizione SEZIONE STRADALE
- POZZETTO PER RACCORDO E CURVATURA TUBAZIONI DIAM. 140 CM.

NOTA:
SARÀ CURA DELLA DITTA APPALTRICE EFFETTUARE RICOGNIZIONE PUNTUALE A MEZZO DI GEOSCANNER SU TUTTO IL PERCORSO, AL FINE DI VERIFICARE LA PRESENZA DI EVENTUALI ALTRI ATTRAVERSAMENTI NON VISIBILI AL MOMENTO DELLA REDAZIONE DEL PRESENTE DOCUMENTO

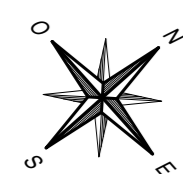

PLANIMETRIA DI INTERVENTO 01
base ortofoto - scala 1:1000

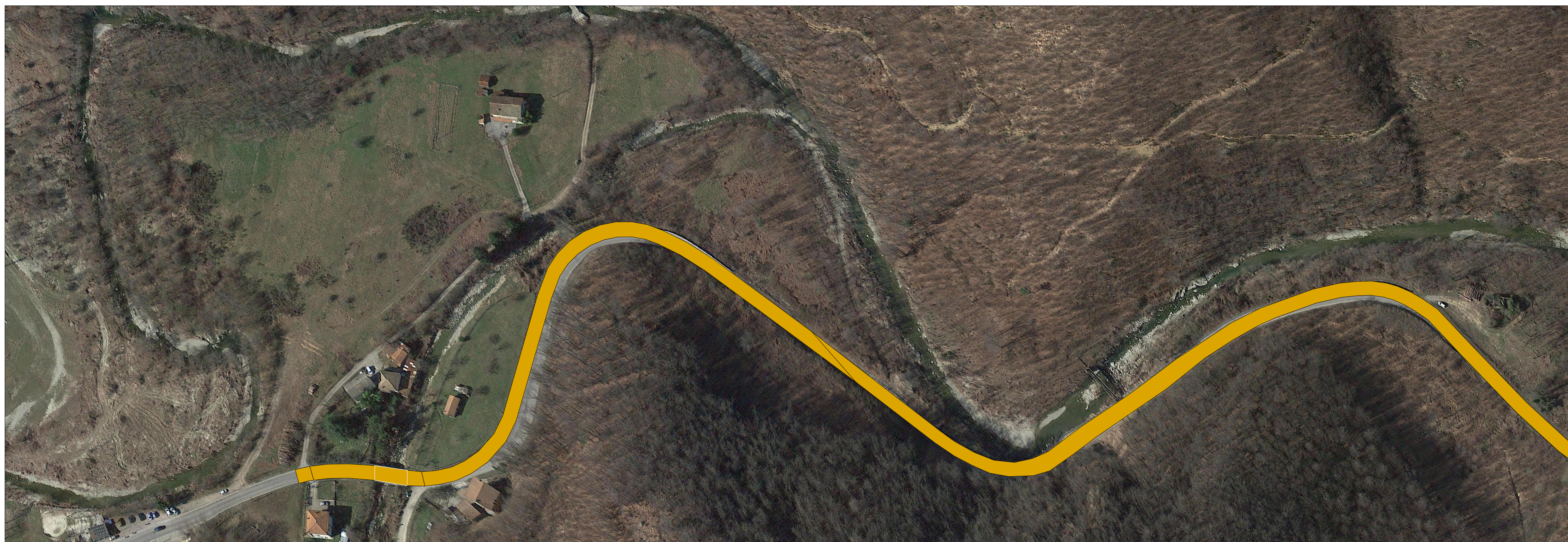

PARCO EOLICO
SV6 - BRIC DEI MORI

Il Committente: **Duferco Sviluppo** Sede Legale: DUFERCO Sviluppo S.p.A. :
via Armando Diaz n. 248
25010, San Zeno Naviglio (BS)
P.IVA e C.F. 03594850176

Oggetto:
CONNESSIONE DI RETE

Titolo:
PLANIMETRIA DI INTERVENTO 1

Il Progettista



Ing. Silvio Mario Bauducco

Data	Emis.	Aggiornamento	Data	Contr.	Data	Autor.	SCALA:
06/2024	FO	Emissione	06/2024	MP	06/2024	SMB	1:1.000
							FORMATO: A0
							GIUGNO 2024

Commessa	Tip. Impianto	Fase Progetto	Disciplina	Tip. Doc.	Titolo	N. Elab.	REV
23099	EO	C	EL	D	02	0003	A

RICERCA, SVILUPPO E COORDINAMENTO IMPIANTI EOLICI E FOTVOLTAICI A CURA DI:

EMME CONSULTING Sede Amministrativa e Operativa
via Benvenuto, 14 21100 Cremona (CR)
tel. 0372 912098
e-mail: emmeconsulting@gmail.com Geom. Domenico Bresciano

PROGETTAZIONE EDILE, AMBIENTALE, STRUTTURALE ED IMPIANTISTICA A CURA DI:

BAUTEL I Tecnici: Collaboratori:
Geom. Benozzi Manuel
Per. Ing. Biasin Emanuele
Ing. Silvio Mario Bauducco
Arch. Occhiuto Felice
Arch. Ostera Paolo
Arch. Pelteri Martina

File: C:\commissio\20\24\01.dwg
TUTTI I DIRITTI SONO RISERVATI - Questo documento è di proprietà esclusiva del progettista ed indicato sul quale il nome di ogni diritto. Pertanto questo documento non può essere copiato, riprodotto, comunicato o divulgato ad altri o usato in qualsiasi maniera, nemmeno per fini sperimentali, senza autorizzazione scritta dallo stesso progettista.