

PLANIMETRIA DI INTERVENTO 05  
base CTR - scala 1:1000

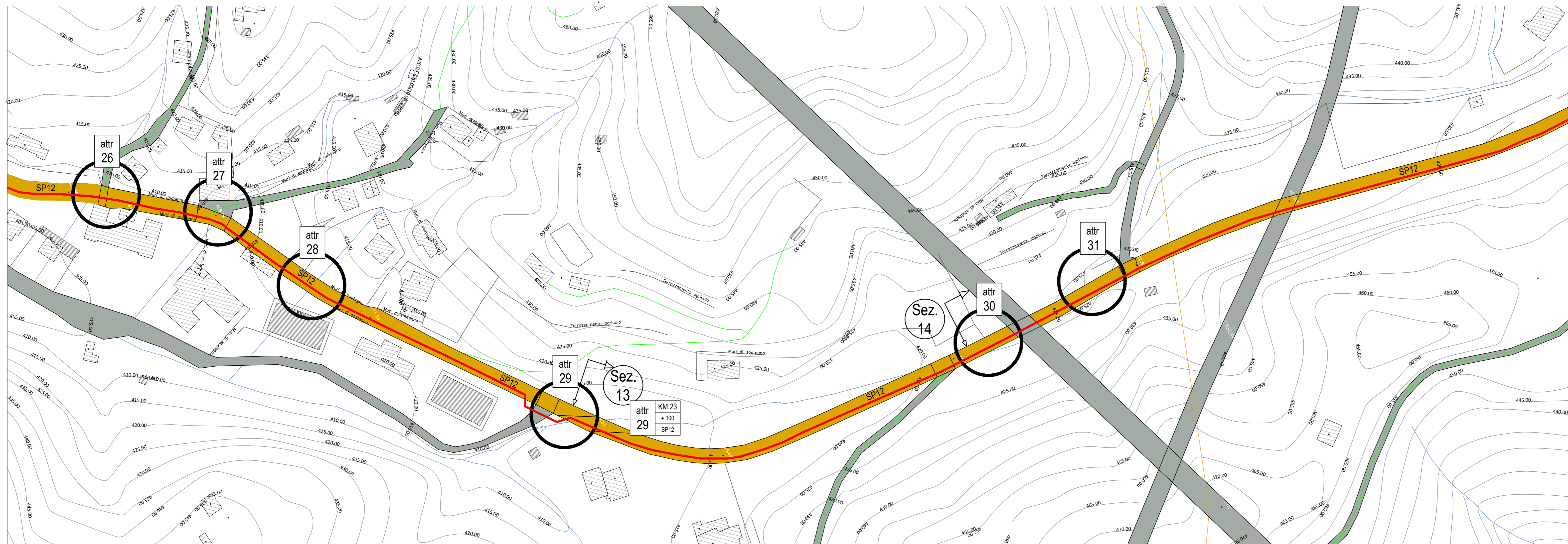

LEGENDA SIMBOLOGIA  
rappresentazione fuori scala

- CADUTOIA DI SCARICO ACQUE BIANCHE
- GAS
- POZZETTO SOTTOSERVIZI VARI
- POZZETTO DI ASFALTO DA ISPEZIONE SOTTOSERVIZI
- PRESENZA DI CONTATORE
- PRESENZA DI CONTATORE GAS LATO STRADA
- CANALETTA DI SCOLO
- PRESENZA DI ASFALTO DA CHIUSURA SCAVO SOTTOSERVIZI
- PRESENZA O POSSIBILE PRESENZA DI ATTRAVERSAMENTO IDRICO
- PRESENZA DI ATTRAVERSAMENTO (in alcuni punti non visibile)
- CHILOMETRICA PERCORSO LINEA SCAVO
- NUMERO E POSIZIONE SEZIONE STRADALE
- POZZETTO PER RACCORDO E CURVATURA TUBAZIONI DIAM. 140 CM.

NOTA:  
SARÀ CURA DELLA DITTA APPALTRICE EFFETTUARE RICOGNIZIONE PUNTUALE A MEZZO DI GEOSCANNER SU TUTTO IL PERCORSO, AL FINE DI VERIFICARE LA PRESENZA DI EVENTUALI ALTRI ATTRAVERSAMENTI NON VISIBILI AL MOMENTO DELLA REDAZIONE DEL PRESENTE DOCUMENTO

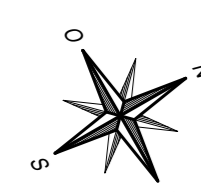

PLANIMETRIA DI INTERVENTO 05  
base ortofoto - scala 1:1000

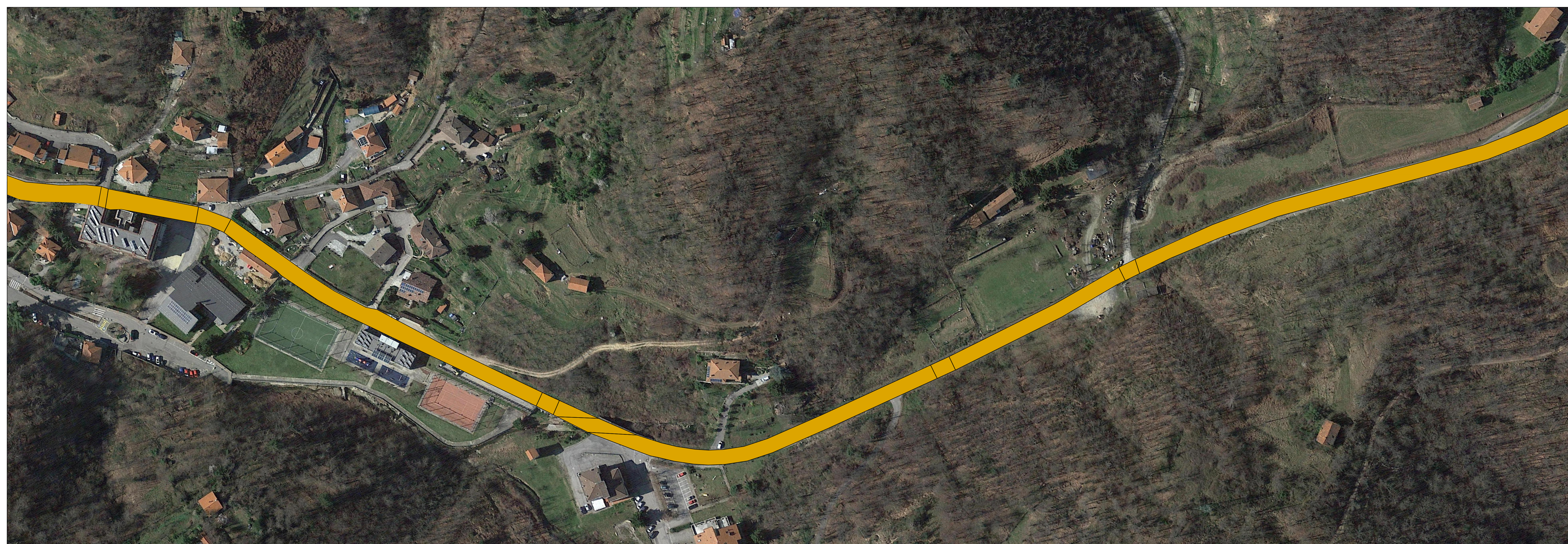

PARCO EOLICO  
SV6 - BRIC DEI MORI

Il Committente: **Duferco Sviluppo** Sede Legale: **DUFERCO Sviluppo S.p.A.**  
via Armando Diaz n. 248  
25010, San Zeno Naviglio (BS)  
P.IVA e C.F. 03594850178

Oggetto:  
**CONNESSIONE DI RETE**

Titolo:  
**PLANIMETRIA DI INTERVENTO 5**

Il Progettista  
  
Ing. Silvio Mario Bauducco

Data	Emis.	Aggiornamento	Data	Contr.	Data	Autor.	SCALA:
06/2024	FO	Emissione	06/2024	MP	06/2024	SMB	1:1.000
							FORMATO: A0
							GIUGNO 2024

Commissa	Tip. Impianto	Fase Progetto	Disciplina	Tip. Doc.	Titolo	N. Ediz.	REV
23099	EO	C	EL	D	02	0011	A

RICERCA, SVILUPPO E COORDINAMENTO IMPIANTI EOLICI E FOTVOLTAICI A CURA DI:  
**EMME CONSULTING**  
 Sede Amministrativa e Operativa  
 via Benvenuto, 14 11100 Cuneo (CU)  
 tel. 0171 501208  
 e-mail: emmeconsulting@gmail.com  
 Geom. Domenico Bresciano

PROGETTAZIONE EDILE, AMBIENTALE, STRUTTURALE ED IMPIANTISTICA A CURA DI:  
**BAUTEL**  
 I Tecnici:  
 Geom. Benozzi Manuel  
 Per. Ind. Biasin Emanuele  
 Arch. Occhiuto Felice  
 Arch. Ostero Paolo  
 Arch. Pelteri Martina

File: C:\commissa 20 D\4\img  
TUTTI I DIRITTI SONO RISERVATI - Questo documento è di proprietà esclusiva del progettista ed indicato su quale il nome ogni diritto. Pertanto questo documento non può essere copiato, riprodotto, comunicato o divulgato ad altri in modo o qualsiasi maniera, né essere usato per fini sperimentali, senza autorizzazione scritta dallo stesso progettista.