

PLANIMETRIA DI INTERVENTO 07  
base CTR - scala 1:1000

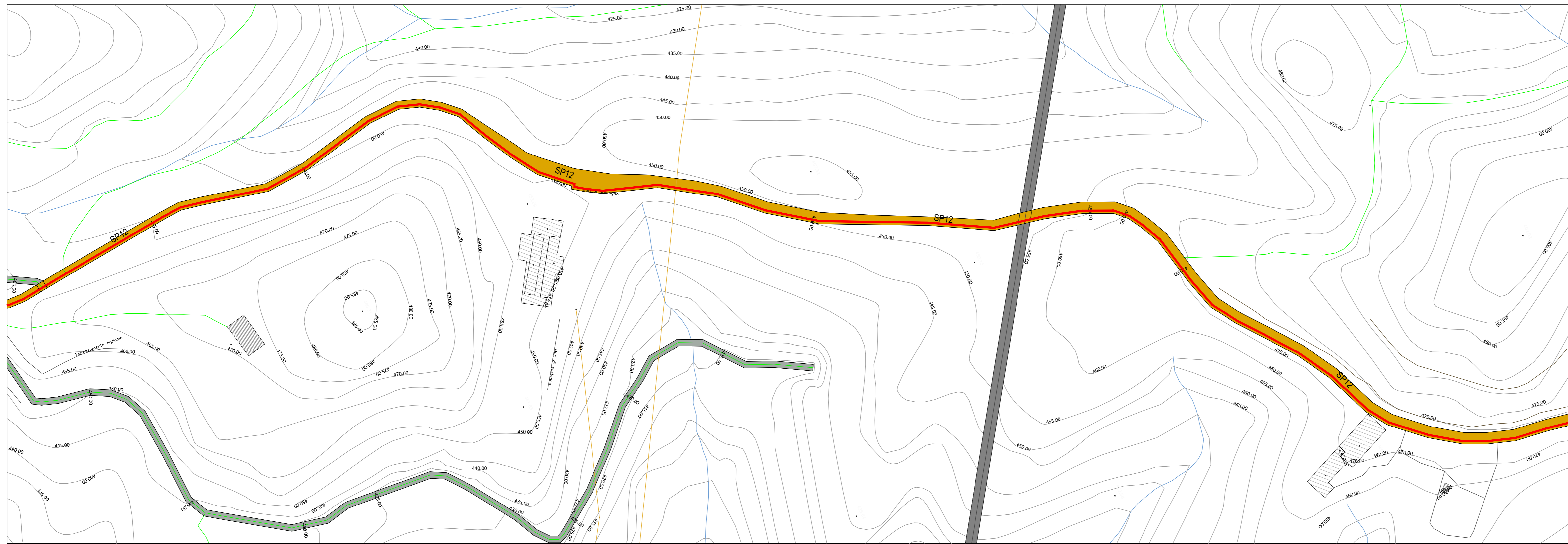

LEGENDA SIMBOLOGIA  
rappresentazione fuori scala

-  FB CADITOIA DI SCARICO
-  GAS ACQUE BIANCHE
-  PV POZZETTO
-  POZZETTO SOTTOSERVIZI VARI
-  PRESENZA DI ASFALTO DA ISPEZIONE SOTTOSERVIZI
-  PRESENZA DI CONTATORE
-  GAS PRESENZA DI CONTATORE GAS LATO STRADA
-  CANALETTA DI SCOLO
-  PRESENZA DI ASFALTO DA CHIUSURA SCAVO SOTTOSERVIZI
-  PRESENZA O POSSIBILE PRESENZA DI ATTRAVERSAMENTO IDRICO
-  01 PRESENZA DI ATTRAVERSAMENTO (in alcuni punti non visibile)
-  00 CHILOMETRICA PERCORSO LINEA SCAVO
-  02 NUMERO E POSIZIONE SEZIONE STRADALE
-  POZZETTO PER RACCORDO E CURVATURA TUBAZIONI DIAM. 140 CM.

NOTA:  
SARA' CURA DELLA DITTA APPALTRICE EFFETTUARE RICOGNIZIONE PUNTUALE A MEZZO DI GEOSCANNER SU TUTTO IL PERCORSO, AL FINE DI VERIFICARE LA PRESENZA DI EVENTUALI ALTRI ATTRAVERSAMENTI NON VISIBILI AL MOMENTO DELLA REDAZIONE DEL PRESENTE DOCUMENTO

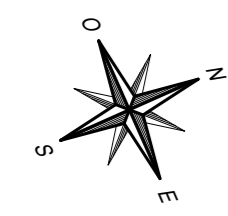

PLANIMETRIA DI INTERVENTO 07  
base ortofoto - scala 1:1000

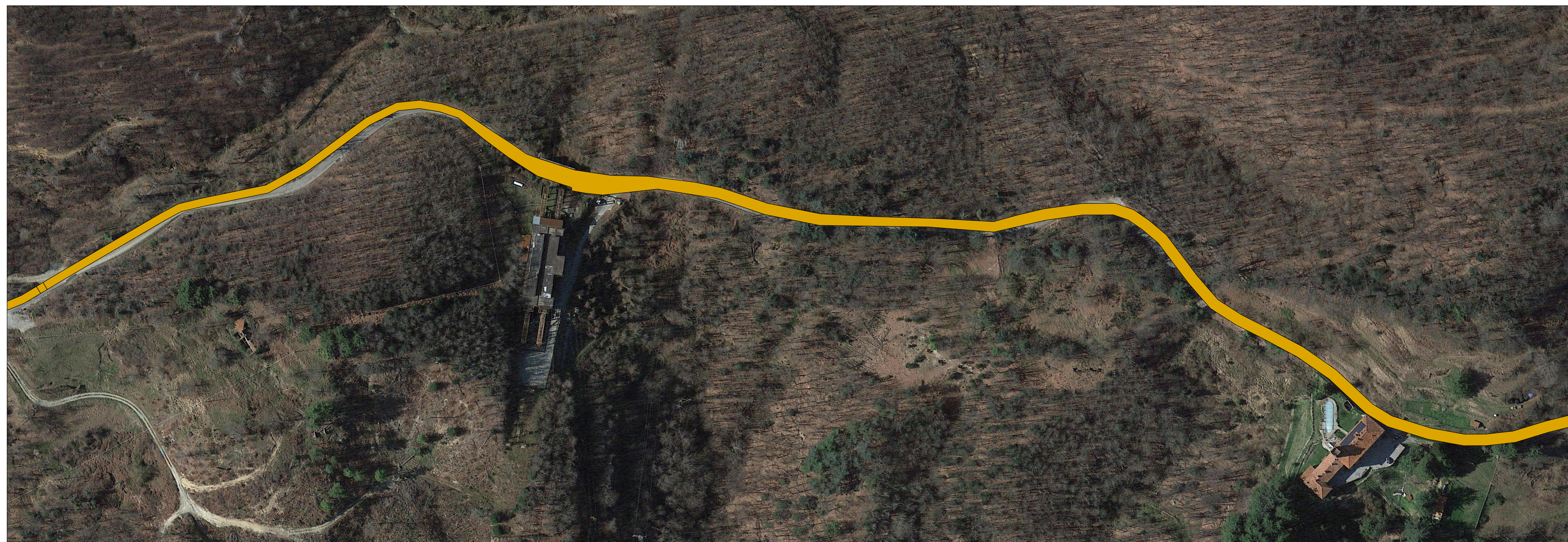

PARCO EOLICO  
SV6 - BRIC DEI MORI

Il Committente: **Duferco Sviluppo** Sede Legale: DUFERCO Sviluppo S.p.A. :  
via Armando Diaz n. 248  
25010, San Zeno Naviglio (BS)  
P.IVA e C.F. 03594850176

Oggetto: **CONNESSIONE DI RETE**  
Titolo: **PLANIMETRIA DI INTERVENTO 7**  
Il Progettista:   
Ing. Silvio Mario Bauducco

Data	Emis.	Aggiornamento	Data	Contr.	Data	Autor.	SCALA:
06/2024	FO	Emissione	06/2024	MP	06/2024	SMB	1:1.000
							FORMATO: A0
							GIUGNO 2024

Commissa	Tip. Impianto	Fase Progetto	Disciplina	Tip. Doc.	Titolo	N. Ediz.	REV
23099	EO	C	EL	D	02	0014	A

RICERCA, SVILUPPO E COORDINAMENTO IMPIANTI EOLICI E FOTVOLTAICI A CURA DI:  
 **EMME CONSULTING**  
 Sede Amministrativa e Operativa: via Benvenuto, 14 - 11100 Cuneo (CU) - tel. 0172 912098 - email: emmeconsulting@gmail.com  
 Geom. Domenico Bresciano

PROGETTAZIONE EDILE, AMBIENTALE, STRUTTURALE ED IMPIANTISTICA A CURA DI:  
**BAUTEL** s.r.l.  
 Sede Amministrativa: via Marconi, 20 - 10124 Moncalieri (TO) - tel. 011 852113 - 011 4659015 - email: amministrazione@bautel.it  
 Sede Operativa Torino - via Marconi, 27 - 10124 Moncalieri (TO)  
 Sede Operativa Genova - via Bandiera, 24 - 16121 Genova (GE)  
 I Tecnici: Geom. Benozzi Manuel, Per. Ing. Biasin Emanuele, Arch. Oreste Paolo, Arch. Peletti Martina

TUTTI I DIRITTI SONO RISERVATI - Questo documento è di proprietà esclusiva del progettista ed è indicato su quale il nome ogni diritto. Pertanto questo documento non può essere copiato, riprodotto, comunicato o divulgato ad altri o usato in qualsiasi maniera, nemmeno per fini sperimentali, senza autorizzazione scritta dallo stesso progettista.