

PLANIMETRIA DI INTERVENTO 08
base CTR - scala 1:1000

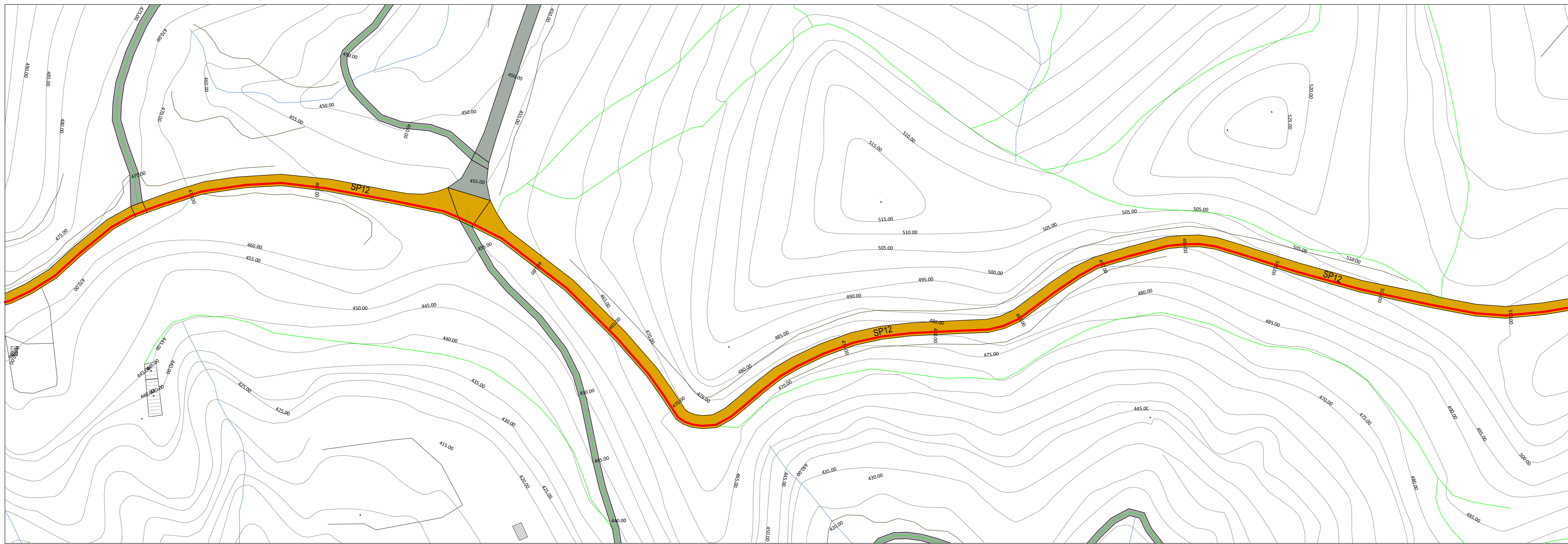

LEGENDA SIMBOLOGIA
rappresentazione fuori scala

- CADITOIA DI SCARICO
- AQUE BIANCHE
- POZZETTO
- GAS
- POZZETTO
- SOTTOSERVIZI VARI
- PRESENZA DI ASFALTO DA
- ISPEZIONE SOTTOSERVIZI
- PRESENZA DI CONTATORE
- PRESENZA DI CONTATORE GAS
- LATO STRADA
- CANALETTA DI SCOLO
- PRESENZA DI ASFALTO DA
- CHIUSURA SCAVO SOTTOSERVIZI
- PRESENZA O POSSIBILE PRESENZA
- DI ATTRAVERSAMENTO IDRICO
- PRESENZA DI ATTRAVERSAMENTO
- (in alcuni punti non visibile)
- CHILOMETRICA PERCORSO
- LINEA SCAVO
- NUMERO E POSIZIONE
- SEZIONE STRADALE
- POZZETTO PER RACCORDO E CURVATURA TUBAZIONI
- DIAM. 140 CM.

NOTA:
SARÀ CURA DELLA DITTA APPALTRICE EFFETTUARE RICOGNIZIONE
PUNTUALE A MEZZO DI GEOSCANNER SU TUTTO IL PERCORSO, AL FINE DI
VERIFICARE LA PRESENZA DI EVENTUALI ALTRI ATTRAVERSAMENTI NON VISIBILI
AL MOMENTO DELLA REDAZIONE DEL PRESENTE DOCUMENTO

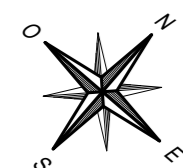

PLANIMETRIA DI INTERVENTO 08
base ortofoto - scala 1:1000



PARCO EOLICO
SV6 - BRIC DEI MORI

Il Committente: **Duferco Sviluppo**

Sede Legale: Duferco Sviluppo S.p.A. :
via Armando Diaz n. 248
25010, San Zeno Naviglio (BS)
P.IVA e C.F. 03594850176

Oggetto: **CONNESSIONE DI RETE**

Titolo:
PLANIMETRIA DI INTERVENTO 8

Il Progettista

Ing. Silvio Mario Bauducco

Data	Emis.	Aggiornamento	Data	Contr.	Data	Autor.	SCALA: 1:1.000
06/2024	FO	Emissione	06/2024	MP	06/2024	SMB	
							FORMATO: A0
							GIUGNO 2024

Commessa	Tip. Impianto	Fase Progetto	Disciplina	Tip. Doc.	Titolo	N. Ediz.	REV
23099	EO	C	EL	D	02	0015	A

RICERCA, SVILUPPO E COORDINAMENTO IMPIANTI EOLICI E FOTVOLTAICI A CURA DI:

Sede Amministrativa e Operativa
via Benvenuto, 14 - 11100 Cuneo (CU)
tel. 0171 501208
e-mail: emmec@emmec.it
Geom. Domenico Bresciano

PROGETTAZIONE EDILE, AMBIENTALE, STRUTTURALE ED IMPIANTISTICA A CURA DI:

BAUTEL s.r.l.
Sede Amministrativa e Operativa: 20132A Moncalieri (TO)
tel. 011 4652113 - 011 4652015 - e-mail: amministrazione@bautel.it
Sede Operativa Torino - via Marconi, 37 - 10128 Moncalieri (TO)
Sede Operativa Genova - via Bandiera, 24 - 16121 Genova (GE)
I Tecnici:
Geom. Benozzi Manuel
Per. Ing. Biasin Emanuele
Arch. Occhiuto Felice
Arch. Ostero Paolo
Arch. Pelteri Martina

File: C:\commissio\20\24\08.dwg
TUTTI I DIRITTI SONO RISERVATI - Questo documento è di proprietà esclusiva del progettista ed è indicato sul quale si riserva ogni diritto. Pertanto: questo documento non può essere copiato, riprodotto, comunicato o divulgato ad altri o usato in qualsiasi maniera, nemmeno per fini sperimentali, senza autorizzazione scritta dallo stesso progettista.