

PLANIMETRIA DI INTERVENTO 10
base CTR - scala 1:1000

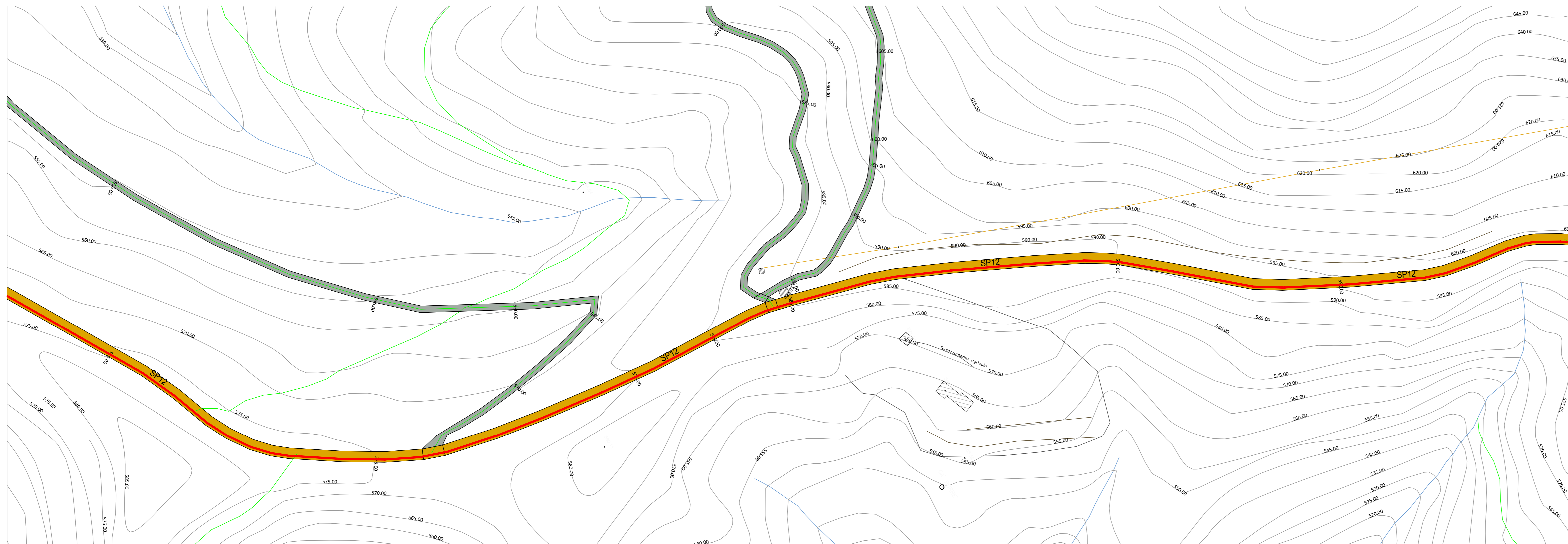

LEGENDA SIMBOLOGIA
rappresentazione fuori scala

- FB CADITOIA DI SCARICO
- GAS ACQUE BIANCHE
- GAS POZZETTO
- GAS POZZETTO SOTTOSERVIZI VARI
- GAS PRESENZA DI ASFALTO DA ISPEZIONE SOTTOSERVIZI
- GAS PRESENZA DI CONTATORE
- GAS PRESENZA DI CONTATORE GAS LATO STRADA
- GAS CANALETTA DI SCOLO
- GAS PRESENZA DI ASFALTO DA CHIUSURA SCAVO SOTTOSERVIZI
- GAS PRESENZA O POSSIBILE PRESENZA DI ATTRAVERSAMENTO IDRICO
- GAS PRESENZA DI ATTRAVERSAMENTO (in alcuni punti non visibile)
- GAS CHILOMETRICA PERCORSO LINEA SCAVO
- GAS NUMERO E POSIZIONE SEZIONE STRADALE
- GAS POZZETTO PER RACCORDO E CURVATURA TUBAZIONI DIAM. 140 CM.

NOTA:
SARA' CURA DELLA DITTA APPALTRICE EFFETTUARE RICOGNIZIONE PUNTUALE A MEZZO DI GEOSCANNER SU TUTTO IL PERCORSO, AL FINE DI VERIFICARE LA PRESENZA DI EVENTUALI ALTRI ATTRAVERSAMENTI NON VISIBILI AL MOMENTO DELLA REDAZIONE DEL PRESENTE DOCUMENTO

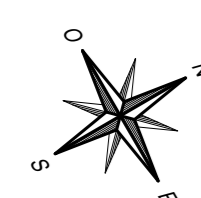

PLANIMETRIA DI INTERVENTO 10
base ortofoto - scala 1:1000



PARCO EOLICO
SV6 - BRIC DEI MORI

Il Committente: **Duferco Sviluppo** Sede Legale: **DUFERCO Sviluppo S.p.A.**
via Armando Diaz n. 248
25010, San Zeno Naviglio (BS)
P.IVA e C.F. 03594850178

Oggetto: **CONNESSIONE DI RETE**

Titolo: **PLANIMETRIA DI INTERVENTO 10**

Il Progettista

Ing. Silvio Mario Bauducco

Data	Emis.	Aggiornamento	Data	Contr.	Data	Autor.	SCALA:
06/2024	FO	Emissione	06/2024	MP	06/2024	SMB	1:1.000
							FORMATO: A0
							GIUGNO 2024

Commessa	Tip. Impianto	Fase Progetto	Disciplina	Tip. Doc.	Titolo	N. Ediz.	REV
23099	EO	C	EL	D	02	0017	A

RICERCA, SVILUPPO E COORDINAMENTO IMPIANTI EOLICI E FOTVOLTAICI A CURA DI:
EMME CONSULTING
Sede Amministrativa e Operativa
via Benvenuto, 14 11100 Cuneo (CU)
tel. 0172 912098
e-mail: emmec@emmec.it
Geom. Domenico Bresciano

PROGETTAZIONE EDILE, AMBIENTALE, STRUTTURALE ED IMPIANTISTICA A CURA DI:
BAUTEL
Sede Amministrativa via Marconi, 20 10124 Moncalieri (TO)
tel. 011 852113 - 011 4659915 e-mail: amministrazione@bautel.it
Sede Operativa Torino - via Marconi, 27 10124 Moncalieri (TO)
Sede Operativa Genova - via Bandiera, 24 16121 Genova (GE)
I Tecnici:
Geom. Benozzi Manuel
Per. Ing. Biasin Emanuele
Arch. Occhiuto Felice
Arch. Ostero Paolo
Arch. Pelteri Martina

File: C:\commissioe 20 DMS.dwg
TUTTI I DIRITTI SONO RISERVATI - Questo documento è di proprietà esclusiva del progettista ed è indicato sul quale si riserva ogni diritto. Pertanto questo documento non può essere copiato, riprodotto, comunicato o divulgato ad altri in modo in qualsiasi maniera, né per fini sperimentali, senza autorizzazione scritta dallo stesso progettista.