

PLANIMETRIA DI INTERVENTO 19
base CTR - scala 1:1000

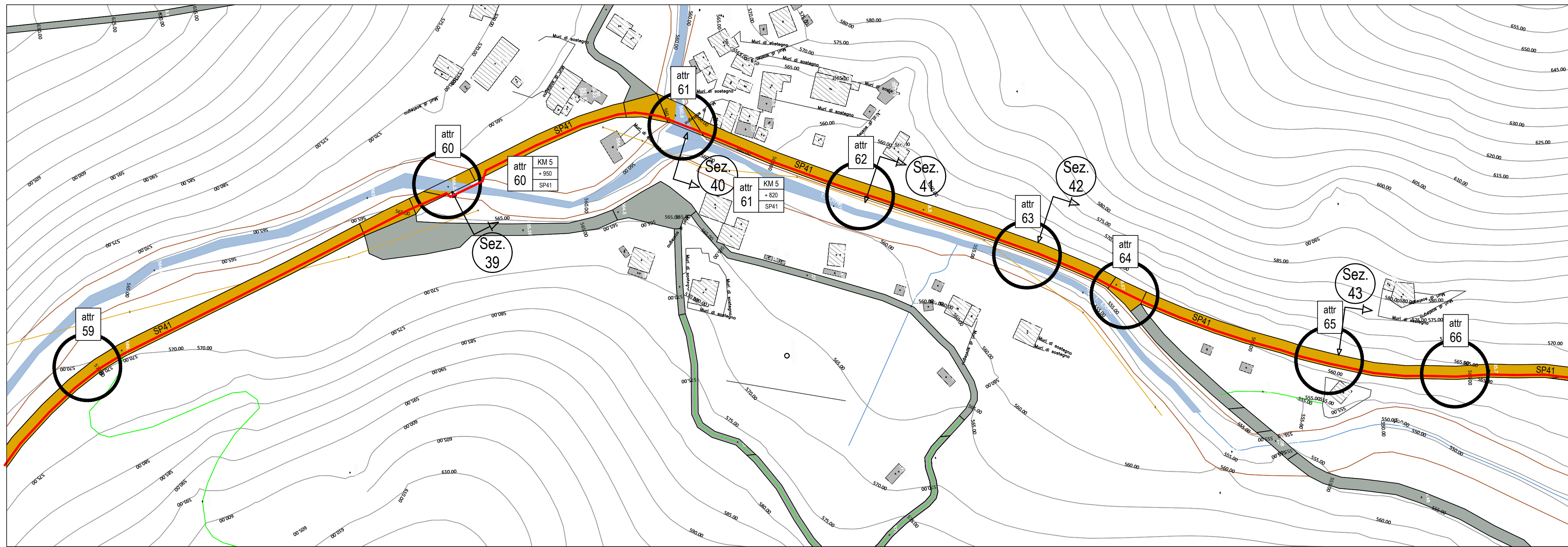

LEGENDA SIMBOLOGIA
rappresentazione fuori scala

- FB CADITOIA DI SCARICO
- GAS ACQUE BIANCHE
- GAS POZZETTO
- PV POZZETTO
- SOTTOSERVIZI VARI
- PRESENZA DI ASFALTO DA ISPEZIONE SOTTOSERVIZI
- PRESENZA DI CONTATORE
- GAS PRESENZA DI CONTATORE GAS LATO STRADA
- CANALETTA DI SCOLO
- PRESENZA DI ASFALTO DA CHIUSURA SCAVO SOTTOSERVIZI
- PRESENZA O POSSIBILE PRESENZA DI ATTRAVERSAMENTO IDRICO
- attr 01 PRESENZA DI ATTRAVERSAMENTO (in alcuni punti non visibile)
- km 00 CHILOMETRICA PERCORSO LINEA SCAVO
- numero e posizione SEZIONE STRADALE
- POZZETTO PER RACCORDO E CURVATURA TUBAZIONI DIAM. 140 CM.

NOTA:
SARÀ CURA DELLA DITTA APPALTRICE EFFETTUARE RICOGNIZIONE PUNTUALE A MEZZO DI GEOSCANNER SU TUTTO IL PERCORSO AL FINE DI VERIFICARE LA PRESENZA DI EVENTUALI ALTRI ATTRAVERSAMENTI NON VISIBILI AL MOMENTO DELLA REDAZIONE DEL PRESENTE DOCUMENTO

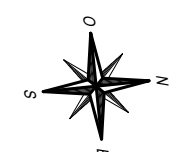

PLANIMETRIA DI INTERVENTO 19
base ortofoto - scala 1:1000

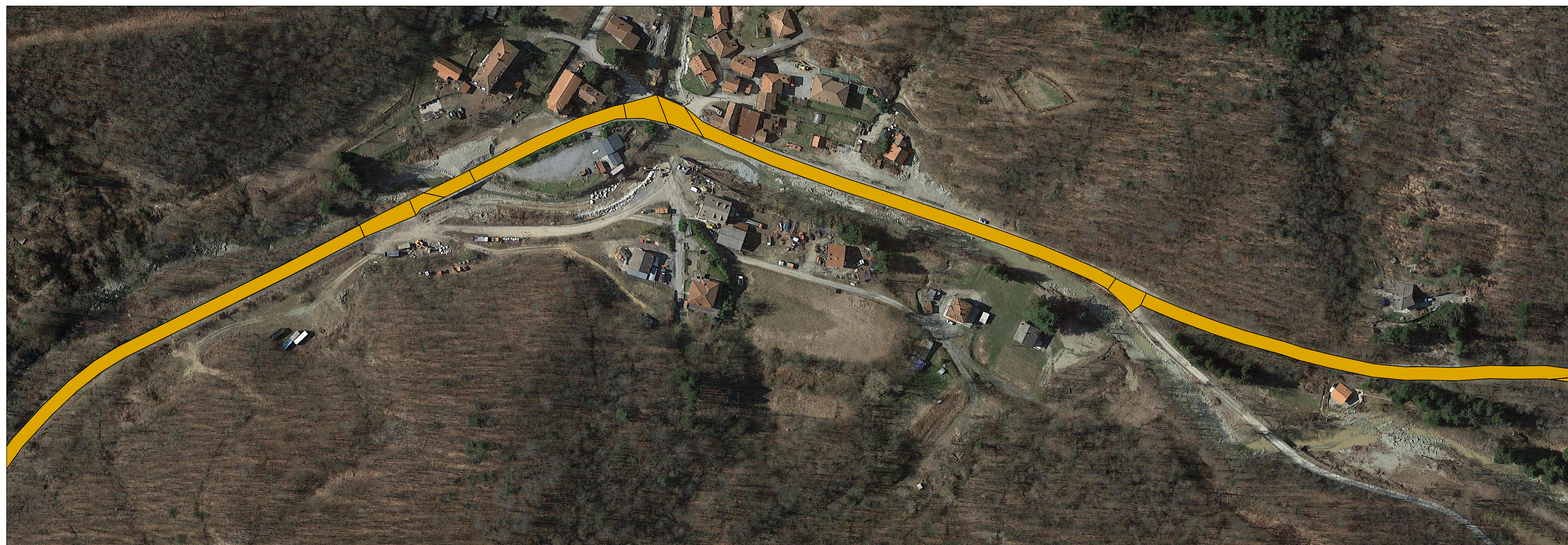

PARCO EOLICO
SV6 - BRIC DEI MORI

Il Committente: **Duferco Sviluppo**
Sede Legale: DUFERCO Sviluppo S.p.A. :
via Armando Diaz n. 248
25010, San Zeno Naviglio (BS)
P.IVA e C.F. 03594890178

Oggetto: **CONNESSIONE DI RETE**
Titolo: **PLANIMETRIA DI INTERVENTO 19**
Il Progettista: Ing. Silvio Mario Bauduccio

Data	Emis.	Aggiornamento	Data	Contr.	Data	Autor.
06/2024	FO	Emissione	06/2024	MP	06/2024	SMB

SCALA: 1:1.000
FORMATO: A0
GIUGNO 2024

Commissa	Tip. Impianto	Fase Progetto	Disciplina	Tip. Doc.	Titolo	N. Elab.	REV
23099	EO	C	EL	D	02	0034	A

RICERCA, SVILUPPO E COORDINAMENTO IMPIANTI EOLICI E FOTOVOLTAICI A CURA DI:
EMME CONSULTING
 Sede Amministrativa e Operativa: via Benvenuto, 44 27100, Comero (CL) tel. 335.6012048 email: emmeconsulting@gmail.com Geom. Domenico Bresciano
 PROGETTAZIONE EDILE, AMBIENTALE, STRUTTURALE ED IMPIANTISTICA A CURA DI:
BAUDUCCO
 I Tecnici: Collaboratori:
 Geom. Benozzi Manuel Per. Ind. Blasin Emanuele
 Arch. Occhiuto Felice Arch. Chiodi Paolo Arch. Pelleri Martina

TUTTI I DIRITTI SONO RISERVATI - Questo documento è di proprietà esclusiva del progettista ed è valido in quanto non è stato modificato, integrato, cancellato o distrutto. Il presente documento non può essere copiato, ristampato, comunicato o divulgato ad altri o usato in qualsiasi maniera, nemmeno per fini ingegneristiche, senza autorizzazione scritta dello stesso progettista.