

**Note:**

La verifica ultima su:

- percorso proposto ed eventuali varianti
- ulteriori interferenze per i trasporti
- le portate dei ponti se richiesto dagli Enti nei nulla osta di transito

spetta all'impresa incaricata della movimentazione

La CTR non risulta aggiornata alle recenti variazioni urbanistiche

Su tutto il percorso è necessaria la pulizia lungo i margini tramite potatura e sfalcio della vegetazione presente

INTERFERENZA 55A

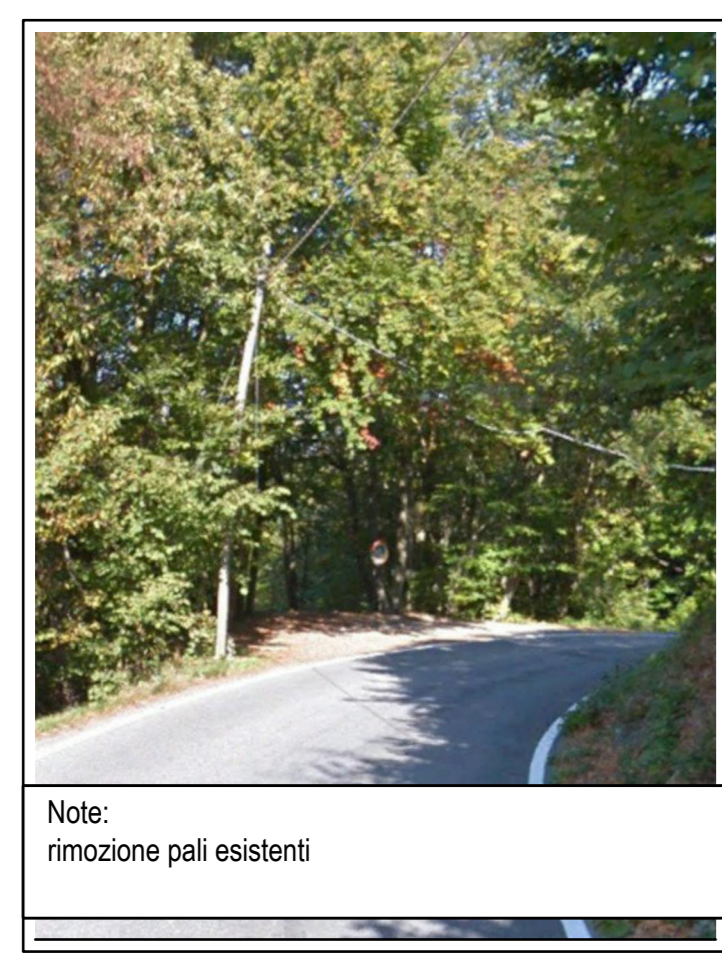

Note:  
rimozione pali esistenti

INTERFERENZA 56

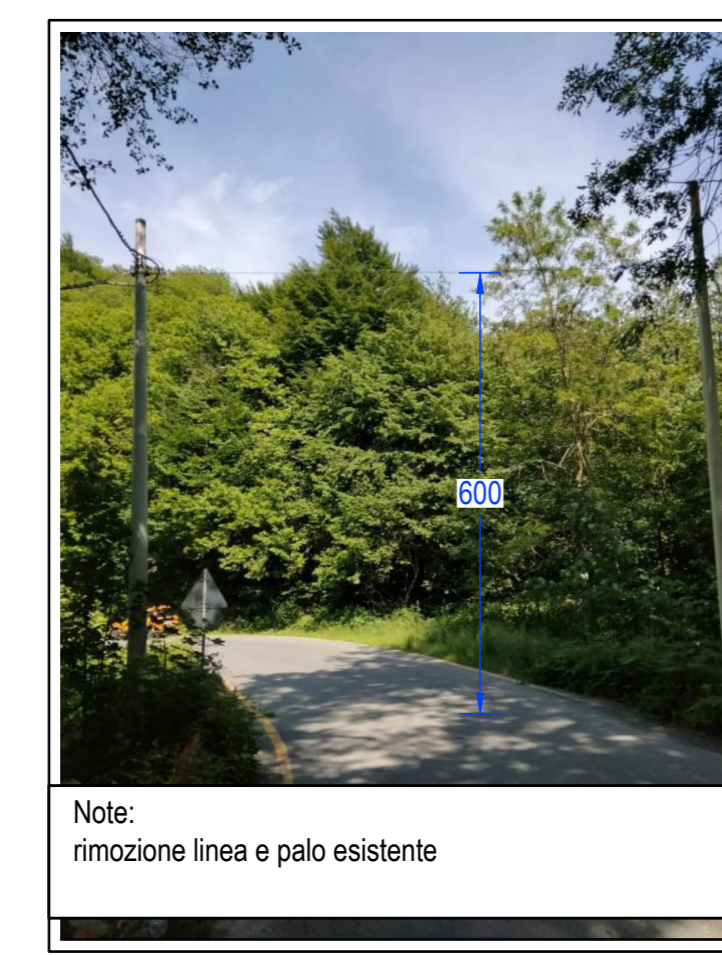

Note:  
rimozione linea e palo esistente

INTERFERENZA 57



Note:  
rimozione linea e palo esistente  
rimozione recinzione

INTERFERENZA 58

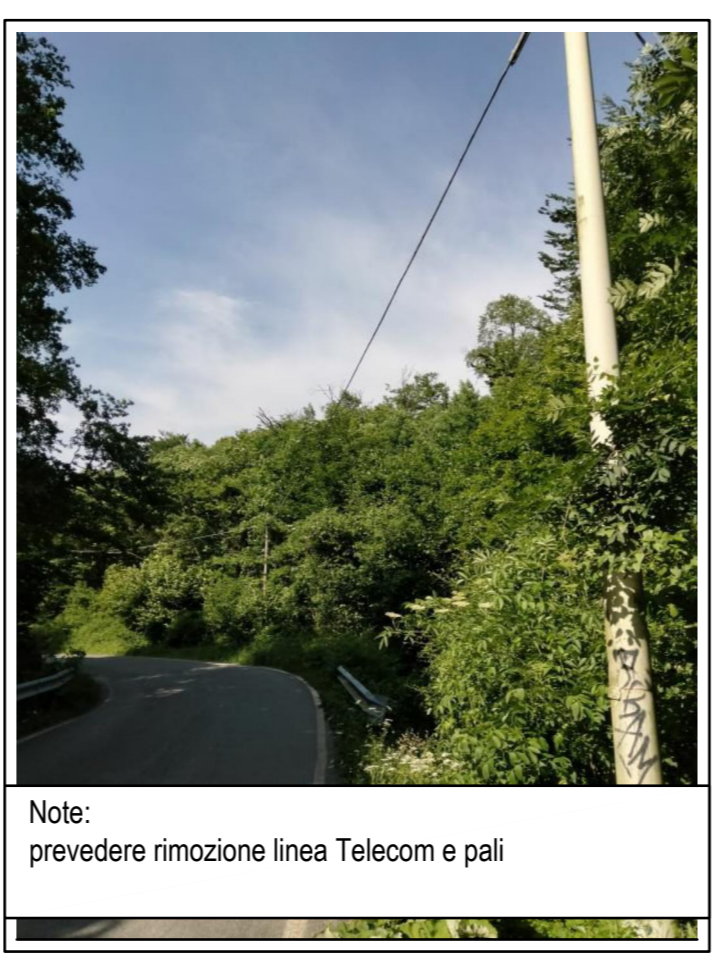

Note:  
prevedere rimozione linea Telecom e pali

INTERFERENZA 59

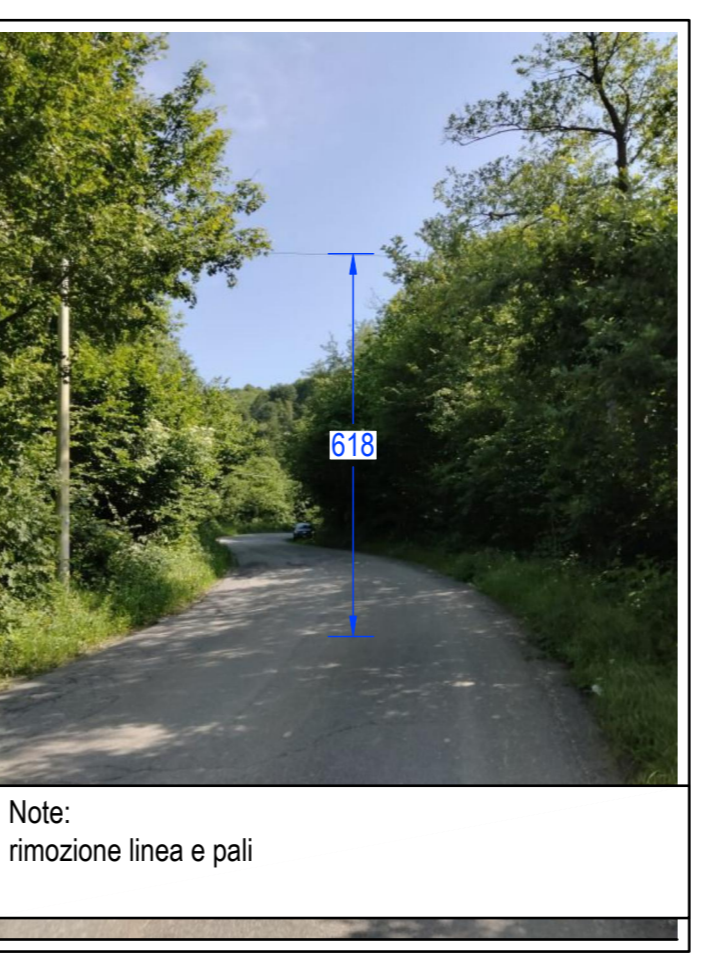

Note:  
rimozione linea e pali

INTERFERENZA 60



Note:  
rimozione linea e pali

**LEGENDA**

- Interferenza Enel ● int 00
- Interferenza Telecom ● int 00
- Interferenza viaria / arredo urbano ● int 00
- Interferenza non definita ● int 00
- Interferenza puntuale vegetazione ● int 00
- Interventi generali su vegetazione —
- note esecutive

**PARCO EOLICO SV6 - BRIC DEI MORI**

**Il Committente: Duferco Sviluppo**

Sede Legale Duferco Sviluppo S.p.A.:  
via Armando Diaz n. 248  
25010, San Zeno Naviglio (BS)  
P.IVA e C.F. 03594850176

**Oggetto:** INTERFERENZE DI TRASPORTO

**TITOLO:** IDENTIFICAZIONE SOVRASERVIZI INTERFERENTI  
Planimetria di intervento tratto 13

**Il Progettista:** Ing. Silvio Mario Bauducco

Data	Emis.	Aggiornamento	Data	Contr.	Data	Autor.	SCALA: 1:2.000
07/2024	FO	Emissione	07/2024	MP	07/2024	SMB	FORMATO: A0
							LUGLIO 2024

Commessa	Tip. Impianto	Fase Progetto	Disciplina	Tip. Doc.	Titolo	N. Ediz.	REV
23099	EO	DE	AE	D	02	0016	A

RICERCA, SVILUPPO E COORDINAMENTO IMPIANTI EOLICI E FOTOVOLTAICI A CURA DI:

**EMME CONSULTING...**

Sede Amministrativa e Operativa  
via Benvenuto, 14 21100 Cremona (CR)  
tel. 0372 551208  
e-mail: emmec@emmec.com

Geom. Domenico Bresciano

**PROGETTAZIONE EDILE, AMBIENTALE, STRUTTURALE ED IMPIANTISTICA A CURA DI:**

**BAUTEL S.R.L.**

Sede Amministrativa: via Marconi, 20 10124 Moncalieri (TO)  
tel. 011 6521113 - 011 6520115 e-mail: amministrazione@bautel.it  
Sede Operativa Torino - via Marconi, 27 10124 Moncalieri (TO)  
Sede Operativa Genova - via Banderati, 24 16121 Genova (GE)

**I Tecnici:**  
Coor. gruppo di progettazione: Ing. Silvio Mario Bauducco  
Collaboratori:  
Geom. Benozzi Manuel  
Per. Ind. Biasin Emanuele  
Arch. Occhiuto Felice  
Arch. Ostino Paolo  
Arch. Peletti Martina

TUTTI I DIRITTI SONO RISERVATI - Questo documento è di proprietà esclusiva del progettista ed è indicato sul quale il cliente ha autorizzato il progettista a redigere, senza autorizzazione scritta dal cliente progettista, il presente documento e divulgarlo in ogni modo e su qualsiasi supporto, riservando per tutti i comportamenti, senza autorizzazione scritta dal cliente progettista.