

PLANIMETRIA DI INTERVENTO
PARTE 1
scala 1:1000

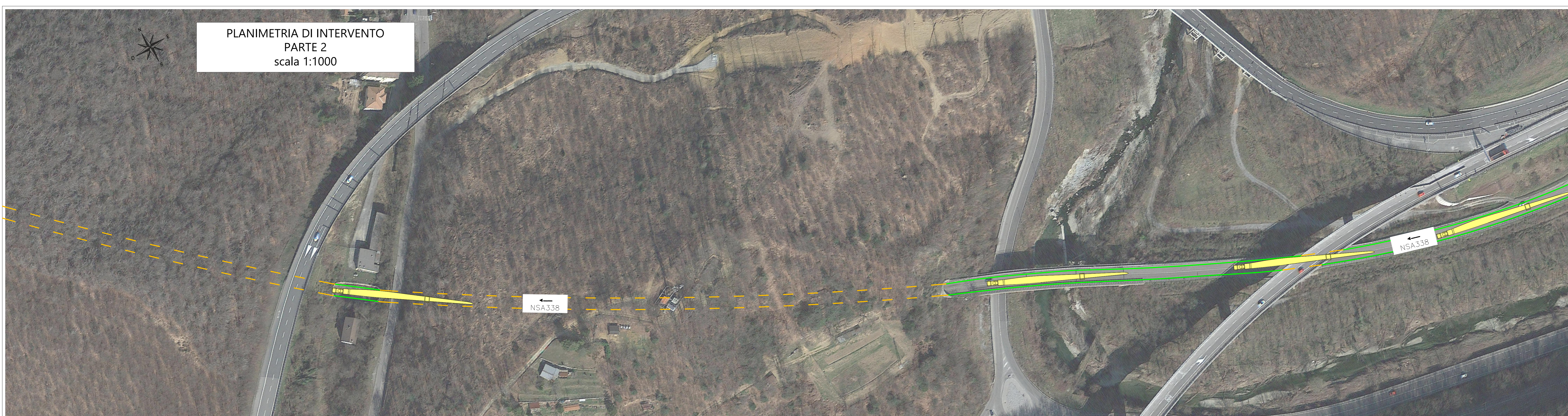

PLANIMETRIA DI INTERVENTO
PARTE 2
scala 1:1000



PLANIMETRIA DI INTERVENTO
PARTE 3
scala 1:1000

Note:
La verifica ultima su:
- percorso proposto ed eventuali varianti
- le interferenze per i trasporti
- le portate dei ponti se richiesti dagli Enti nei nulla osta di transito
spetta all'impresa incaricata della movimentazione
Le indicazioni presenti nelle tavole grafiche sono connesse con le opere richieste nelle tavole della sezione "interferenze di trasporto" e viceversa

LEGENDA

percorso transito mezzi	
percorso transito mezzi in galleria	
allargamento con asportazione terra e rocce, spionamento e formazione sede carrabile	
allargamento con asportazione terra e rocce, vegetazione per il passaggio conici e pale	
allargamento a valle con formazione muri di sostegno rivestiti con pietra locale	
note	

**PARCO EOLICO
SV6 - BRIC DEI MORI**

Il Committente: **Duferco Sviluppo**
Sede Legale DUFERCO Sviluppo S.p.A.:
via Armando Diaz n. 248
25010, San Zeno Naviglio (BS)
P.IVA e C.F. 03594850178

Oggetto: **ADEGUAMENTO VIABILITA' ESISTENTE**
Titolo:
**PLANIMETRIE DI INTERVENTO PARTI 1-2-3
INGOMBRO TRASPORTO SPECIALE**
Il Progettista:
Ing. Silvio Mario Bauducco

Data	Emis.	Aggiornamento	Data	Contr.	Data	Autor.	SCALA: 1:1.000
07/2023	FO	Emissione	07/2023	MP	07/2023	SMB	FORMATO: A0
							LUGLIO 2023

Commissa	Tip. Impianto	Fase Progetto	Disciplina	Tip. Doc.	Titolo	N. Elab.	REV
23099	EO	DE	CI	D	04	0003	A

RICERCA, SVILUPPO E COORDINAMENTO IMPIANTI EOLICI E FOTVOLTAICI A CURA DI:
EMME CONSULTING
Sede Amministrativa e Operativa:
via Benvenuto, 14 12100 Courmayeur (CU)
tel. 011 4652113 - 011 4652015 e-mail: amministrazione@emmec.it
email: emmec@emmec.it
Geom. Domenico Bresciano

PROGETTAZIONE EDILE, AMBIENTALE, STRUTTURALE ED IMPIANTISTICA A CURA DI:
BAUTEL
Sede Amministrativa via Marconi, 20 10124 Moncalieri (TO)
tel. 011 4652113 - 011 4652015 e-mail: amministrazione@bautel.it
Sede Operativa Torino - via Marconi, 27 10124 Moncalieri (TO)
Sede Operativa Genova - via Bandiera, 24 16121 Genova (GE)
I Tecnici:
Geom. Benozzi Emanuele
Per. Ing. Biasini Emanuele
Ing. Occhiuto Felice
Arch. Oreste Paolo
Arch. Peletti Martina

TUTTI I DIRITTI SONO RISERVATI - Questo documento è il progetto esclusivo del progettista in cui sono indicati tutti i dati e i nomi degli enti. Pertanto, questo documento non può essere copiato, riprodotto, comunicato o divulgato ad altri in qualsiasi maniera, né per fini sperimentali, senza autorizzazione scritta dal progettista.