

PLANIMETRIA DI INTERVENTO
PARTE 7
scala 1:1000

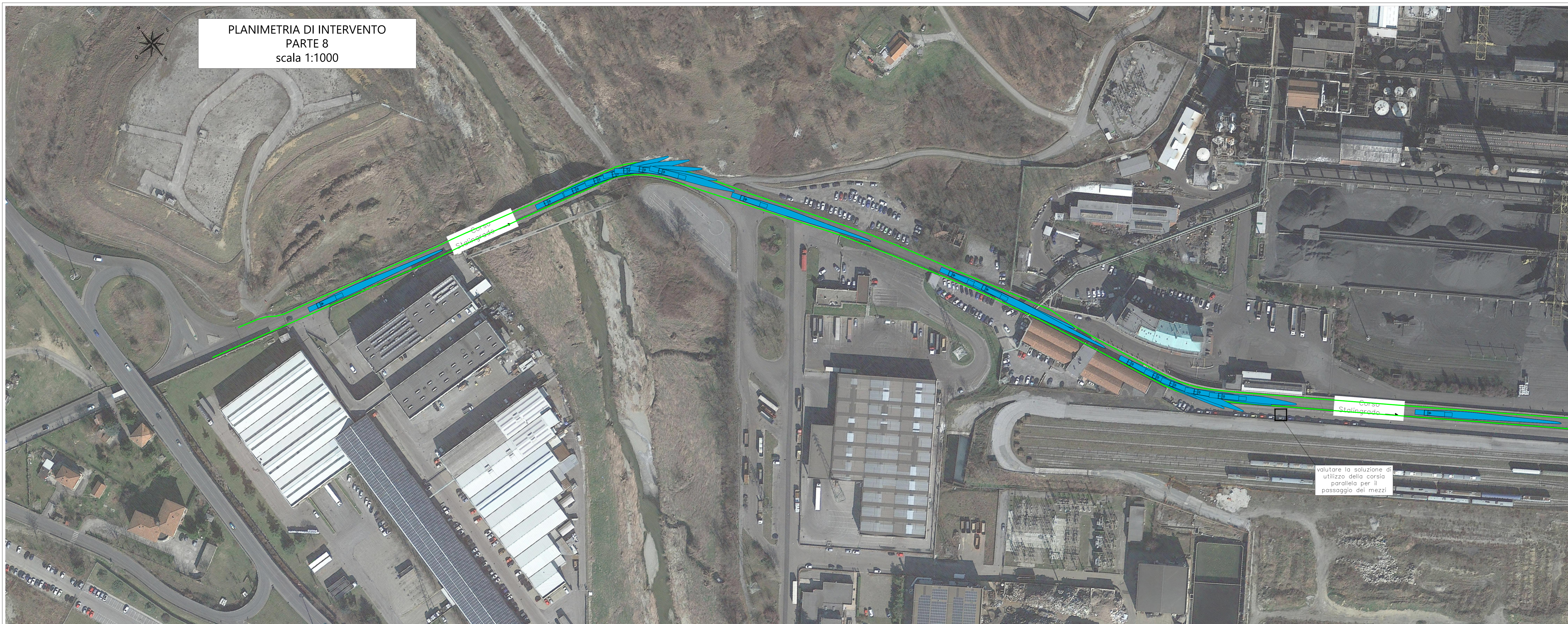

PLANIMETRIA DI INTERVENTO
PARTE 8
scala 1:1000

Note:
La verifica ultima su:
- percorso proposto ed eventuali varianti
- le interferenze per i trasporti
- le portate dei ponti se richiesti dagli Enti nei nulla osta di transito
spetta all'impresa incaricata della movimentazione
Le indicazioni presenti nelle tavole grafiche sono connesse con le opere richieste nelle tavole della sezione "interferenze di trasporto" e viceversa

LEGENDA

percorso transito mezzi	
percorso transito mezzi in galleria	
allargamento con asportazione terra e rocce, spianamento e formazione sede carrabile	
allargamento con asportazione terra e rocce, vegetazione per il passaggio conchi e pale	
allargamento a valle con formazione muri di sostegno rivestiti con pietra locale	
note	

PARCO EOLICO SV6 - BRIC DEI MORI

Il Committente: **Duferco Sviluppo**
Sede Legale DUFERCO Sviluppo S.p.A.:
via Armando Diaz n. 248
25010, San Zeno Naviglio (BS)
P.IVA e C.F. 03594850178

Oggetto: **ADEGUAMENTO VIABILITA' ESISTENTE**
Titolo: **PLANIMETRIE DI INTERVENTO PARTI 7-8 INGOMBRO SEMOVENTE CON PALE**
Il Progettista:
Ing. Silvio Mario Bauducco

Data	Emis.	Aggiornamento	Data	Contr.	Data	Autor.	SCALA:
07/2023	FO	Emissione	07/2023	MP	07/2023	SMB	1:1.000
							FORMATO: A0
							LUGLIO 2023

Commessa	Tip. Impianto	Fase Progetto	Disciplina	Tip. Doc.	Titolo	N. Elab.	REV
23099	EO	DE	CI	D	04	0006	A

RICERCA, SVILUPPO E COORDINAMENTO IMPIANTI EOLICI E FOTVOLTAICI A CURA DI:
EMME CONSULTING
Sede Amministrativa e Operativa:
via Benvenuto, 14 21024 Moncalati (CO)
tel. 031 652113 - 031 652015 e-mail: amministrazione@emmec.it
Sede Operativa Verona - via Mantovani, 37 37024 Moncalati (TO)
Sede Operativa Genova - via Bandiera, 24 16121 Genova (GE)

PROGETTAZIONE EDILE, AMBIENTALE, STRUTTURALE ED IMPIANTISTICA A CURA DI:
BAUTEL
Sede Amministrativa: via Mantovani, 37 37024 Moncalati (TO)
tel. 031 652113 - 031 652015 e-mail: amministrazione@bautel.it
Sede Operativa Verona - via Mantovani, 37 37024 Moncalati (TO)
Sede Operativa Genova - via Bandiera, 24 16121 Genova (GE)

I Tecnici:
Geom. Benozzi Emanuele
Per. Ing. Occhiuto Felice
Arch. Ostro Paolo
Arch. Pelzer Martina

TUTTI I DIRITTI SONO RISERVATI - Questo documento è di proprietà esclusiva del progettista ed indicato su quale il stesso ogni diritto. Pertanto questo documento non può essere copiato, riprodotto, comunicato o divulgato ad altri o usato in qualsiasi maniera, nemmeno per fini sperimentali, senza autorizzazione scritta dallo stesso progettista.