

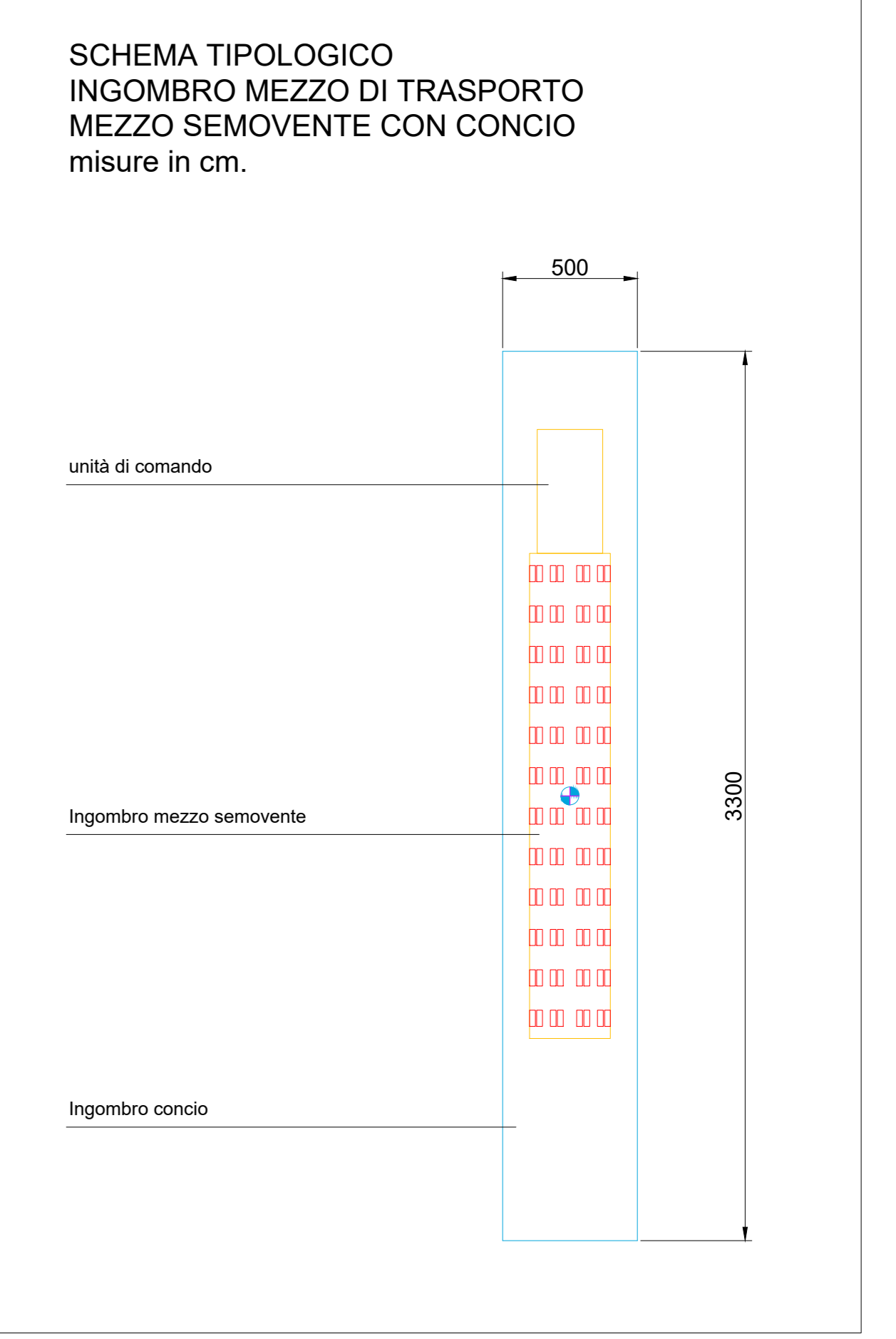

PLANIMETRIA DI INTERVENTO  
PARTE 23  
scala 1:1000

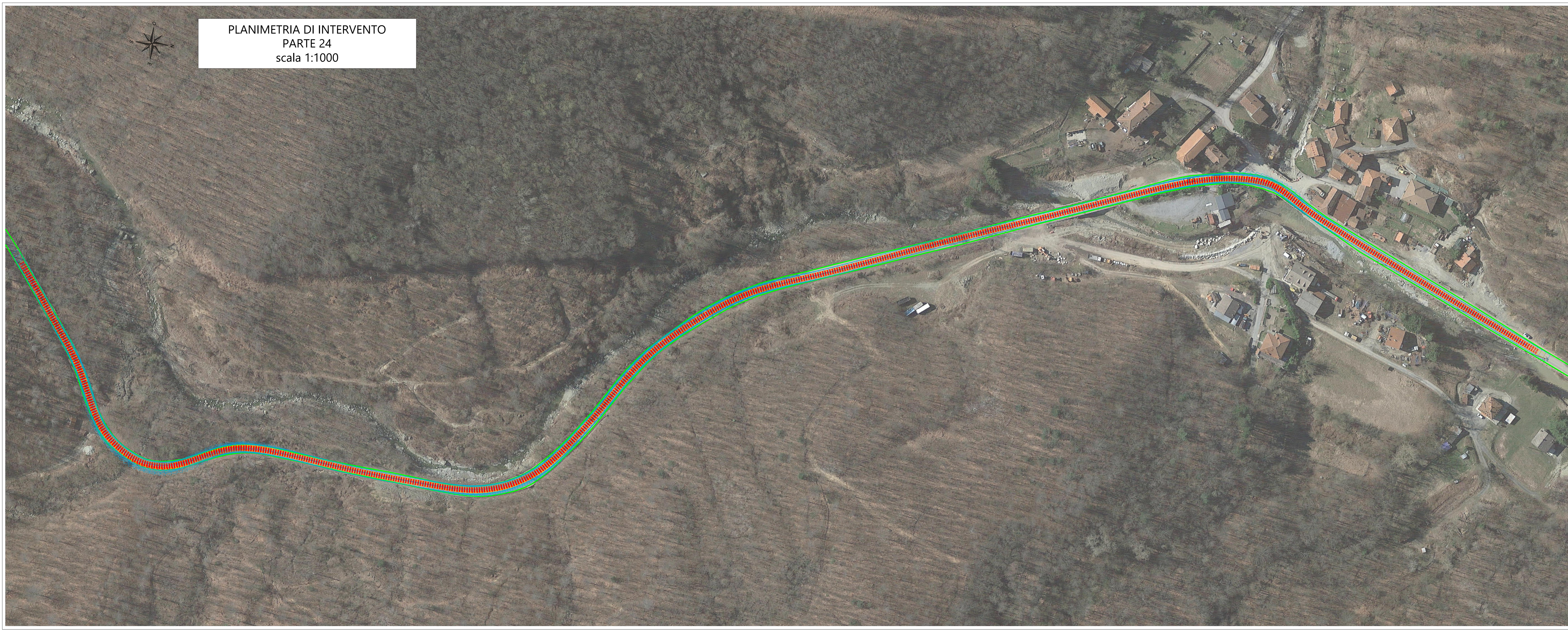

Note:  
La verifica ultima su:  
- percorso proposto ed eventuali varianti  
- le interferenze per i trasporti  
- le portate dei ponti se richiesti dagli Enti nei nulla osta di transito  
spetta all'impresa incaricata della movimentazione  
Le indicazioni presenti nelle tavole grafiche sono connesse con le opere richieste nelle tavole della sezione "interferenze di trasporto" e viceversa



PLANIMETRIA DI INTERVENTO  
PARTE 24  
scala 1:1000

**LEGENDA**

- percorso transito mezzi —
- percorso transito mezzi in galleria - - -
- allargamento con asportazione terra e rocce, spianamento e formazione sede carrabile —
- allargamento con asportazione terra e rocce, vegetazione per il passaggio conci e pale —
- allargamento a valle con formazione muri di sostegno rivestiti con pietra locale —
- note

## PARCO EOLICO SV6 - BRIC DEI MORI

Il Committente: **Duferco Sviluppo**  
Sede Legale: DUFERCO Sviluppo S.p.A. - via Armando Diaz n. 248 - 25010, San Zeno Naviglio (BS) - P.IVA e C.F. 03594850178

Oggetto: **ADEGUAMENTO VIABILITA' ESISTENTE**  
Titolo: **PLANIMETRIE DI INTERVENTO PARTI 23-24 INGOMBRO SEMOVENTE CON CONCI**  
Il Progettista: **Ing. Silvio Mario Bauducco**

Data	Emis.	Aggiornamento	Data	Contr.	Data	Autor.	SCALA:
07/2023	FO	Emissione	07/2023	MP	07/2023	SMB	1:1.000
							FORMATO: A0
							LUGLIO 2023

Commessa	Tip. Impianto	Fase Progetto	Disciplina	Tip. Doc.	Titolo	N. Elab.	N. Rev.
23099	EO	DE	CI	D	04	0021	A

RICERCA, SVILUPPO E COORDINAMENTO IMPIANTI EOLICI E FOTVOLTAICI A CURA DI:  
**EMME CONSULTING**  
Sede Amministrativa e Operativa: via Benvenuto, 14 21024 Moncalati (CO) - tel. 031 5012098 - email: emmec@emmec.com  
Geom. Domenico Bresciano

PROGETTAZIONE EDILE, AMBIENTALE, STRUTTURALE ED IMPIANTISTICA A CURA DI:  
**BAUTEL**  
Sede Amministrativa: via Marconi, 20 10024 Moncalati (TO) - tel. 011 852113 - 011 4659015 - e-mail: amministrazione@bautel.it  
Sede Operativa Torino - via Marconi, 27 10024 Moncalati (TO)  
Sede Operativa Genova - via Bandiera, 24 16121 Genova (GE)  
I Tecnici: **Geom. Benozzi Manuel**, **Per. Ing. Biasin Emanuele**, **Arch. Oreste Paolo**, **Arch. Peiteri Martina**

TUTTI I DIRITTI SONO RISERVATI - Questo documento è di proprietà esclusiva del progettista ed indicato sul quale il stesso ogni diritto. Pertanto, questo documento non può essere copiato, riprodotto, comunicato o divulgato ad altri o usato in qualsiasi maniera, riservando per tutti gli interventi, senza autorizzazione scritta dallo stesso progettista.