

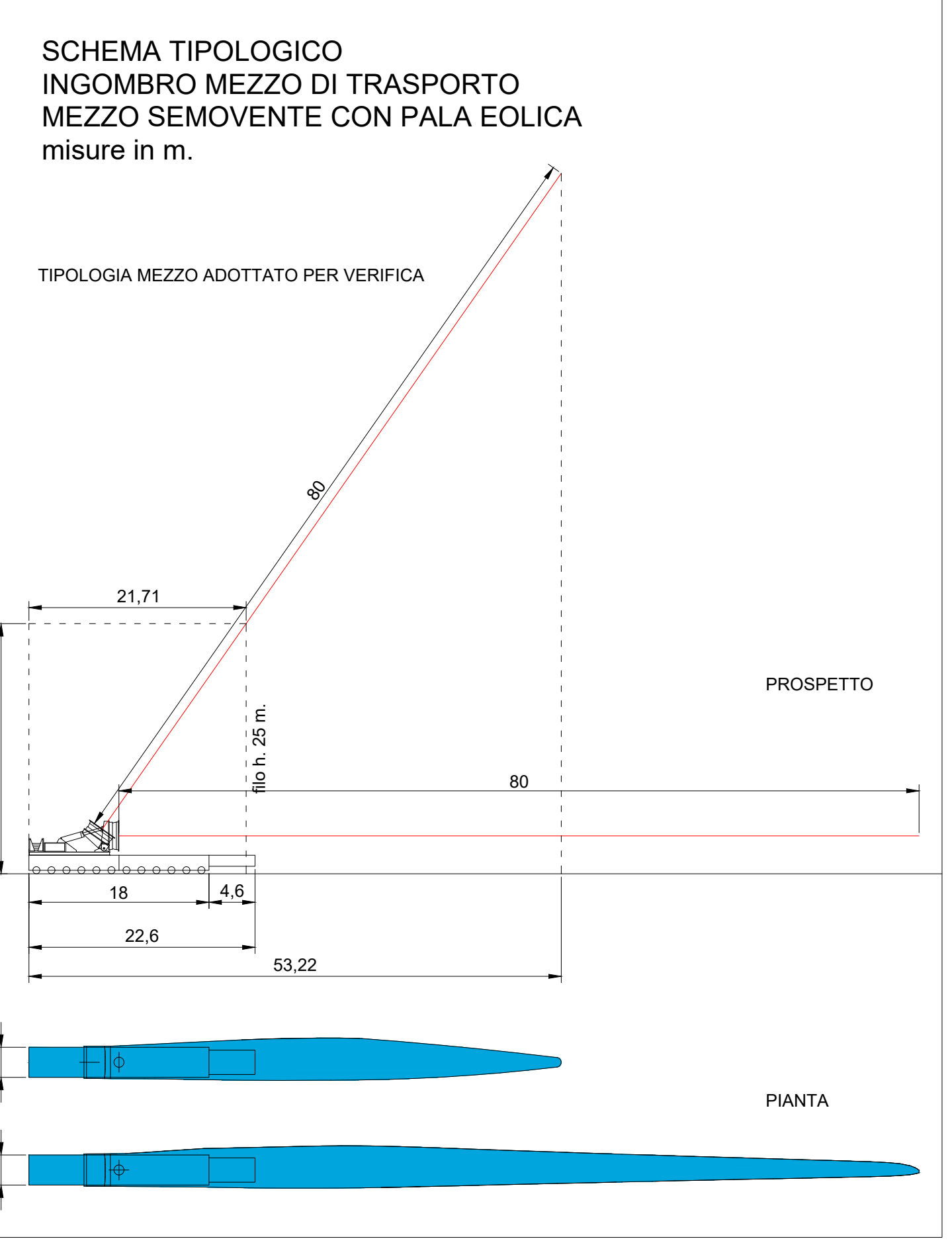

PLANIMETRIA DI INTERVENTO  
PARTE 25  
scala 1:1000



PLANIMETRIA DI INTERVENTO  
PARTE 26  
scala 1:1000



Note:

La verifica ultima su:

- percorso proposto ed eventuali varianti
- le interferenze per i trasporti
- le portate dei ponti se richiesti dagli Enti nei nulla osta di transito

spetta all'impresa incaricata della movimentazione

Le indicazioni presenti nelle tavole grafiche sono connesse con le opere richieste nelle tavole della sezione "interferenze di trasporto" e viceversa

LEGGENDA

percorso transito mezzi	
percorso transito mezzi in galleria	
allargamento con asportazione terra e rocce, spionamento e formazione sede carrabile	
allargamento con asportazione terra e rocce, vegetazione per il passaggio conchi e pale	
allargamento a valle con formazione muri di sostegno rivestiti con pietra locale	
note	

PARCO EOLICO  
SV6 - BRIC DEI MORI

Il Committente: **Duferco Sviluppo**

Sede Legale: DUFERCO Sviluppo S.p.A. :  
via Armando Diaz n. 248  
25010, San Zeno Naviglio (BS)  
P.IVA e C.F. 03594850176

Oggetto: **ADEGUAMENTO VIABILITA' ESISTENTE**

Titolo: **PLANIMETRIE DI INTERVENTO PARTI 25-26  
INGOMBRO SEMOVENTE CON PALE**

Il Progettista:

Ing. Silvio Mario Bauducco

Data	Emis.	Aggiornamento	Data	Contr.	Data	Autor.	SCALA: 1:1.000
07/2023	FO	Emissione	07/2023	MP	07/2023	SMB	FORMATO: A0
							LUGLIO 2023

Commessa	Tip. Impianto	Fase Progetto	Disciplina	Tip. Doc.	Titolo	N. Elab.	REV
23099	EO	DE	CI	D	04	0024	A

RICERCA, SVILUPPO E COORDINAMENTO IMPIANTI EOLICI E FOTVOLTAICI A CURA DI:

**EMME CONSULTING**

Sede Amministrativa e Operativa  
via Benvenuto, 14 12100 Courmayeur (CU)  
tel. 011 952113 - 011 4659015 e-mail: emmeconsulting@emce.it  
email: emmeconsulting@gmail.com

Geom. Domenico Bresciano

PROGETTAZIONE EDILE, AMBIENTALE, STRUTTURALE ED IMPIANTISTICA A CURA DI:

**BAUTEL** s.r.l.

Sede Amministrativa via Marconi, 20 10124 Moncalieri (TO)  
tel. 011 852113 - 011 4659015 e-mail: autoprogettazione@bautel.it  
Sede Operativa Torino - via Marconi, 27 10124 Moncalieri (TO)  
Sede Operativa Genova - via Bandiera, 24 16121 Genova (GE)

I Tecnici:  
Coor. gruppo di progettazione  
Ing. Silvio Mario Bauducco  
Collaboratori:  
Geom. Benozzi Emanuele  
Per. Ind. Biasin Emanuele  
Arch. Occhiuto Felice  
Arch. Ostino Paolo  
Arch. Pelletti Martina

TUTTI I DIRITTI SONO RISERVATI - Questo documento è il proprietà esclusiva del progettista ed è indicato sul quale il stesso ogni diritto. Pertanto: questo documento non può essere copiato, riprodotto, comunicato o divulgato ad altri o usato in qualsiasi maniera, riservato per fini sperimentali, senza autorizzazione scritta dallo stesso progettista.