

ESTRATTO CATASTALE FG 63 MAPPALI 74 - 90 - 112 - CAIRO MONTENOTTE
SCALA 1:1000

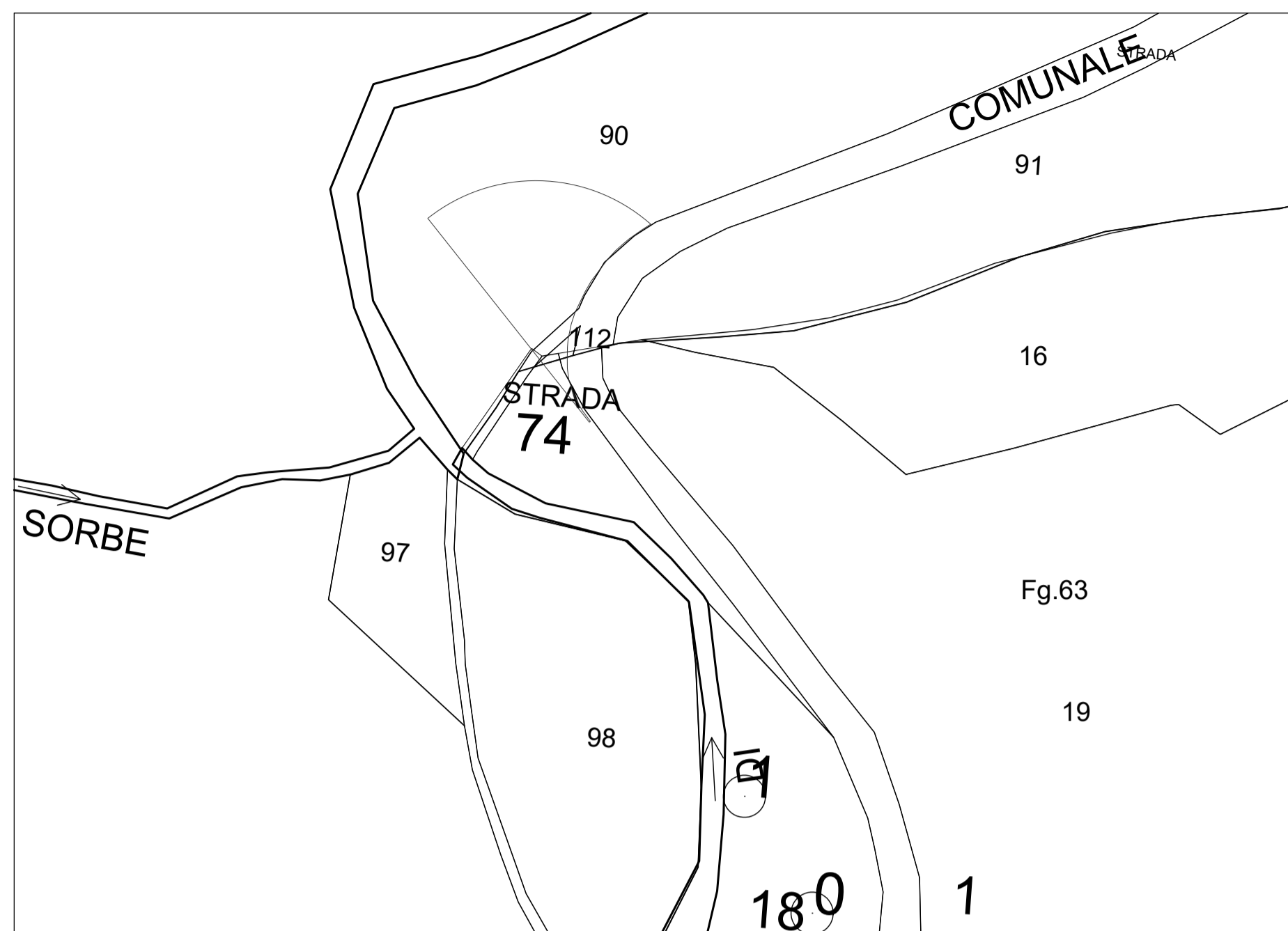

ESTRATTO AEROFOTOGRAMMETRICO



ESTRATTO CARTA TECNICA

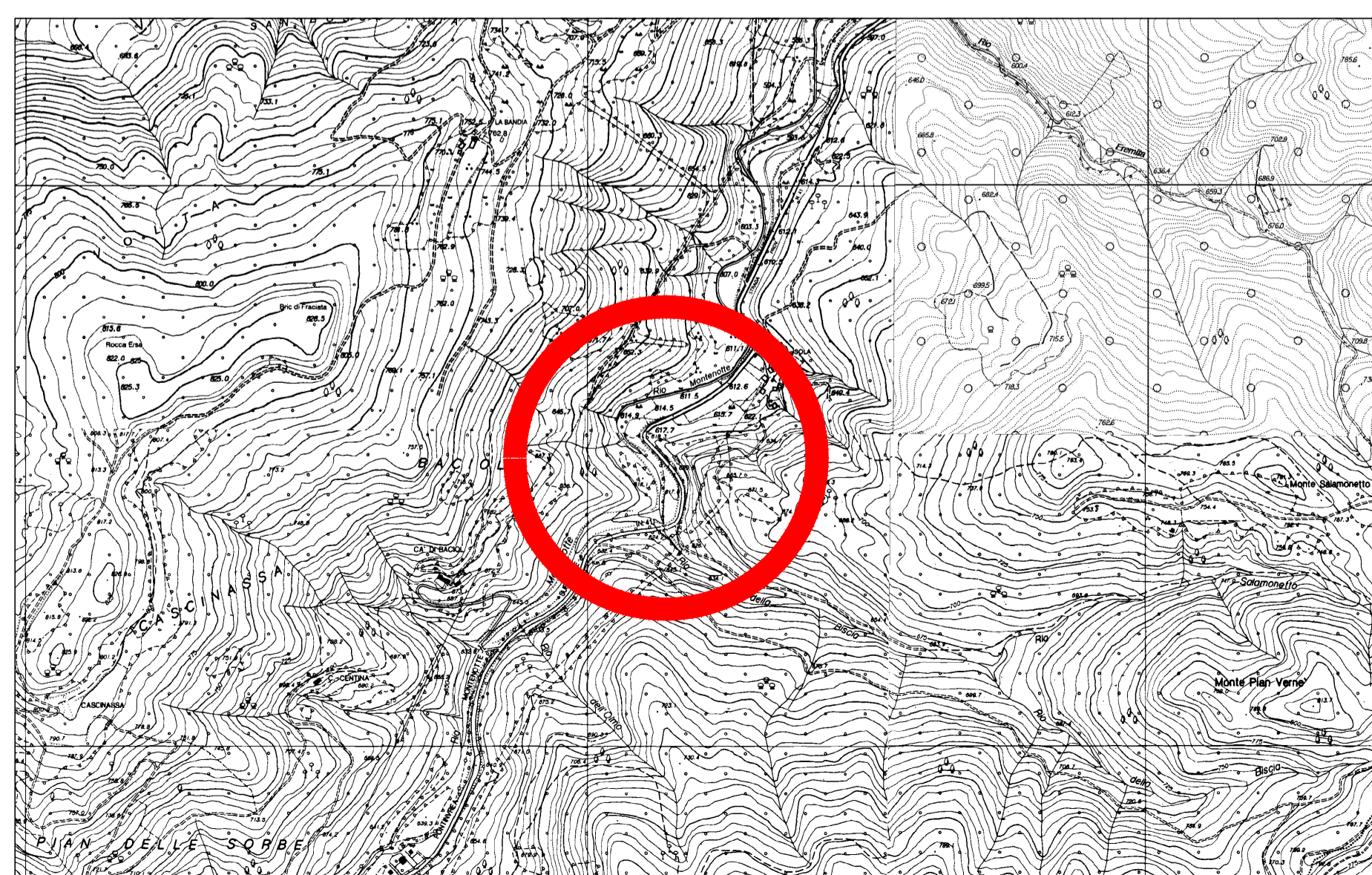

INTERVENTO "A" - STATO DI FATTO
SCALA 1:500

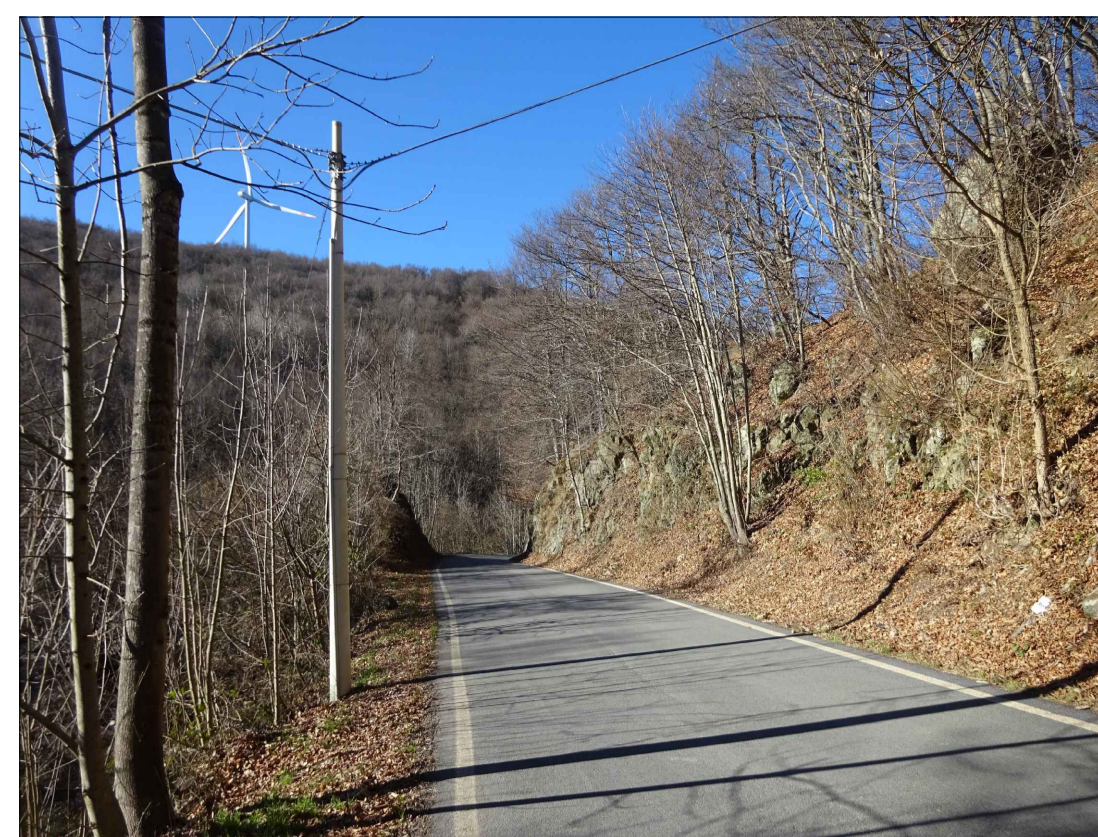
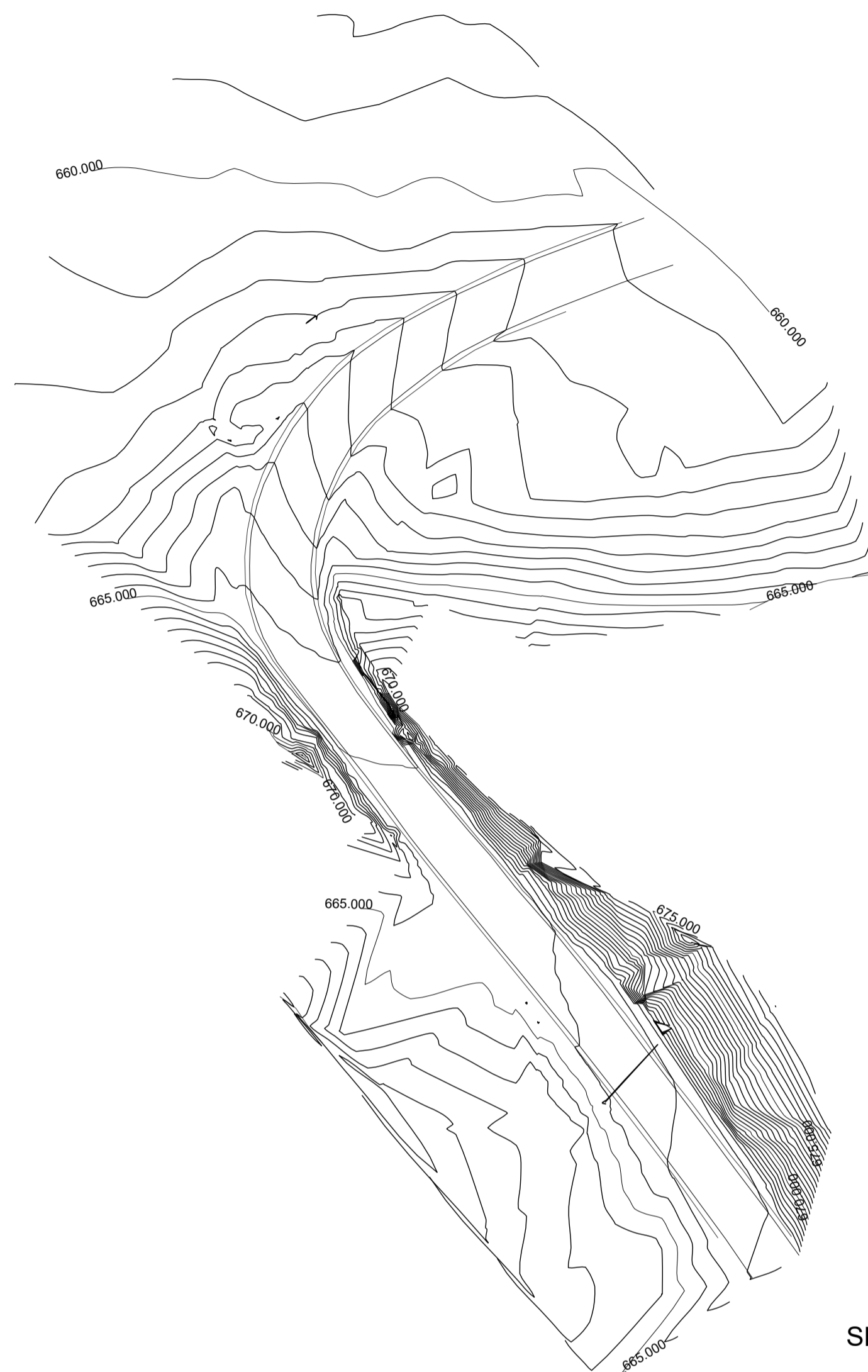

INTERVENTO "A" - EVIDENZA INTERFERENZA
SCALA 1:500

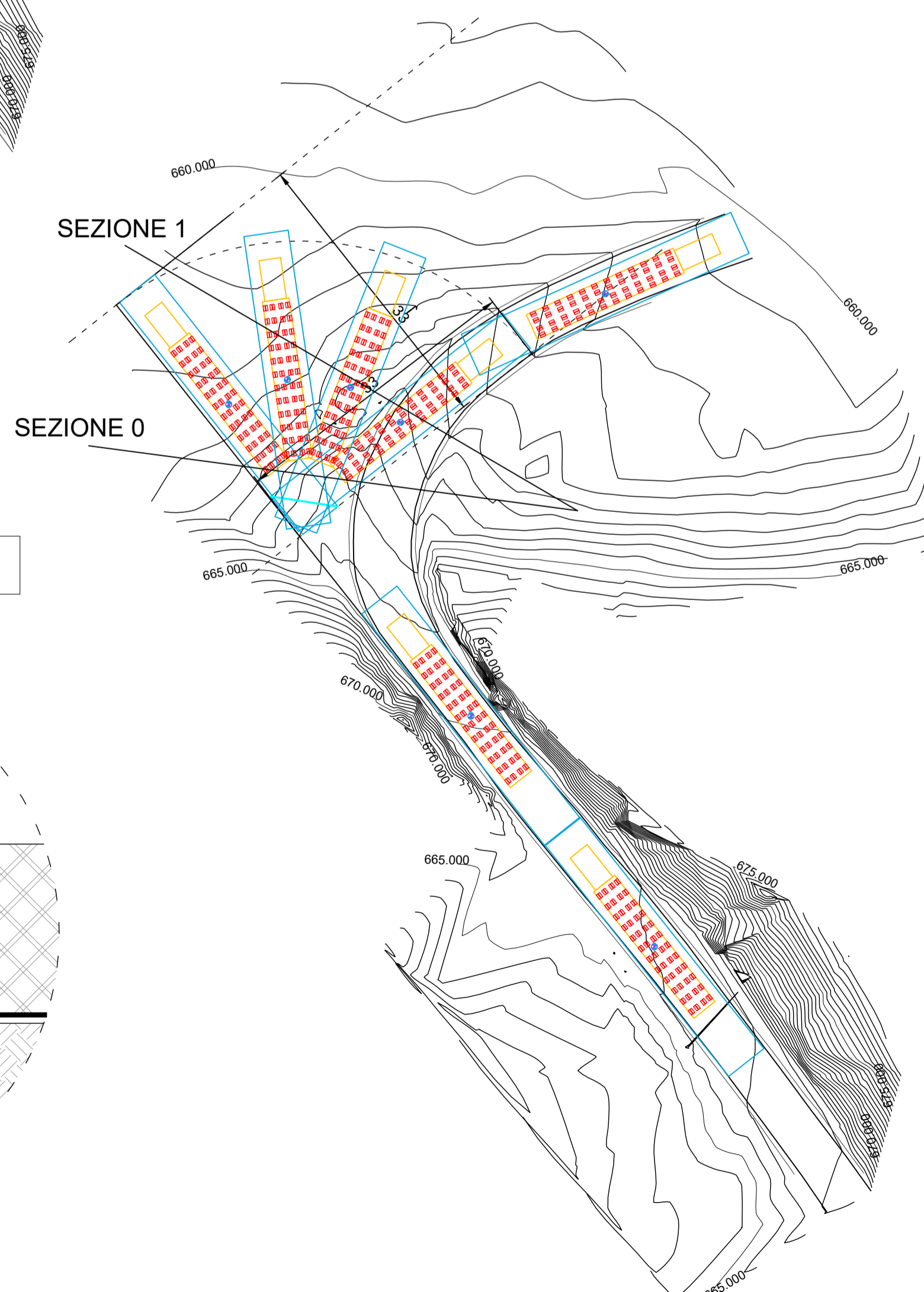

INTERVENTO "A" - STATO DI CANTIERE TRASPORTI ECCEZIONALI
SCALA 1:500

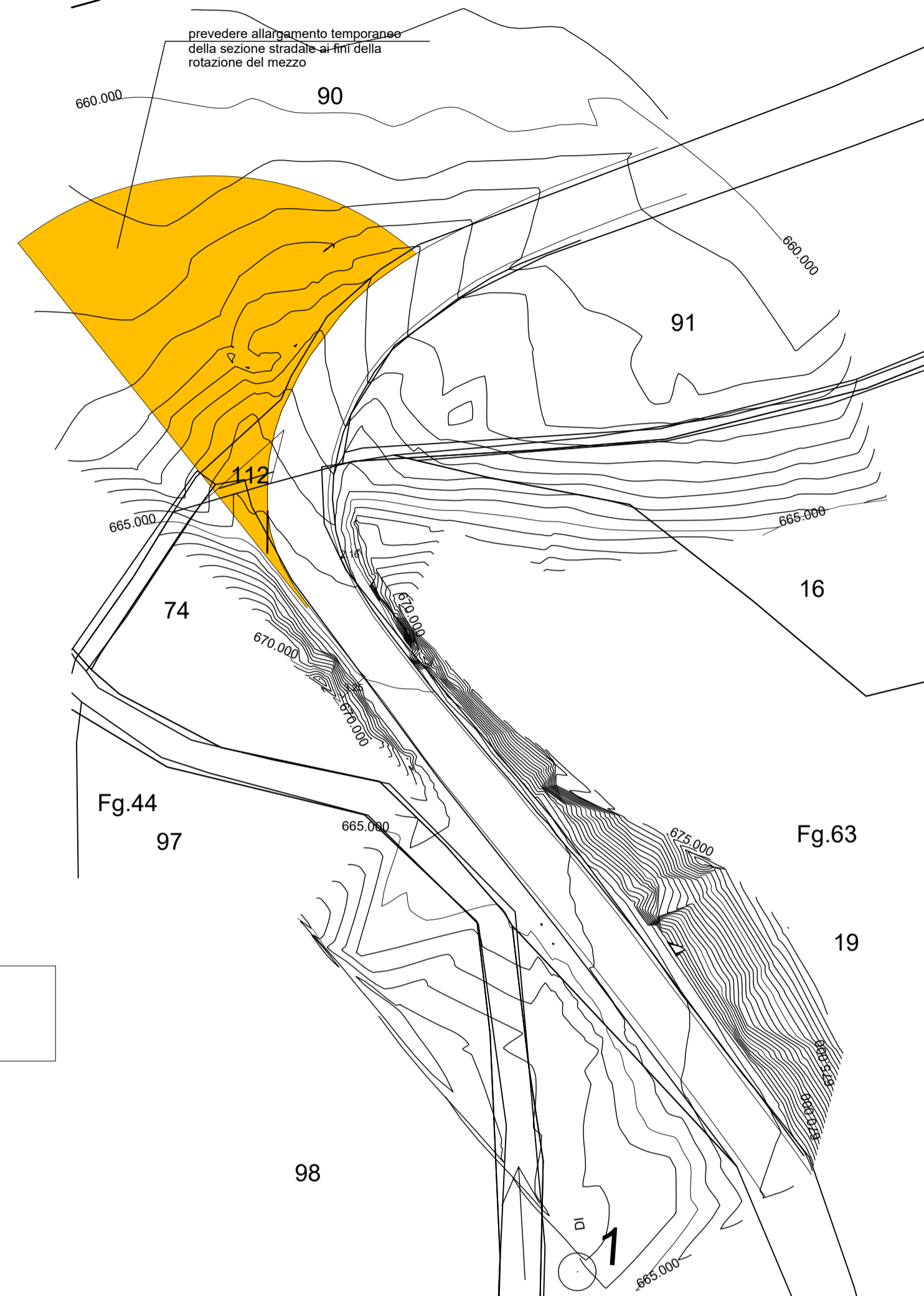

INTERVENTO "A" - STATO FINALE
SCALA 1:500

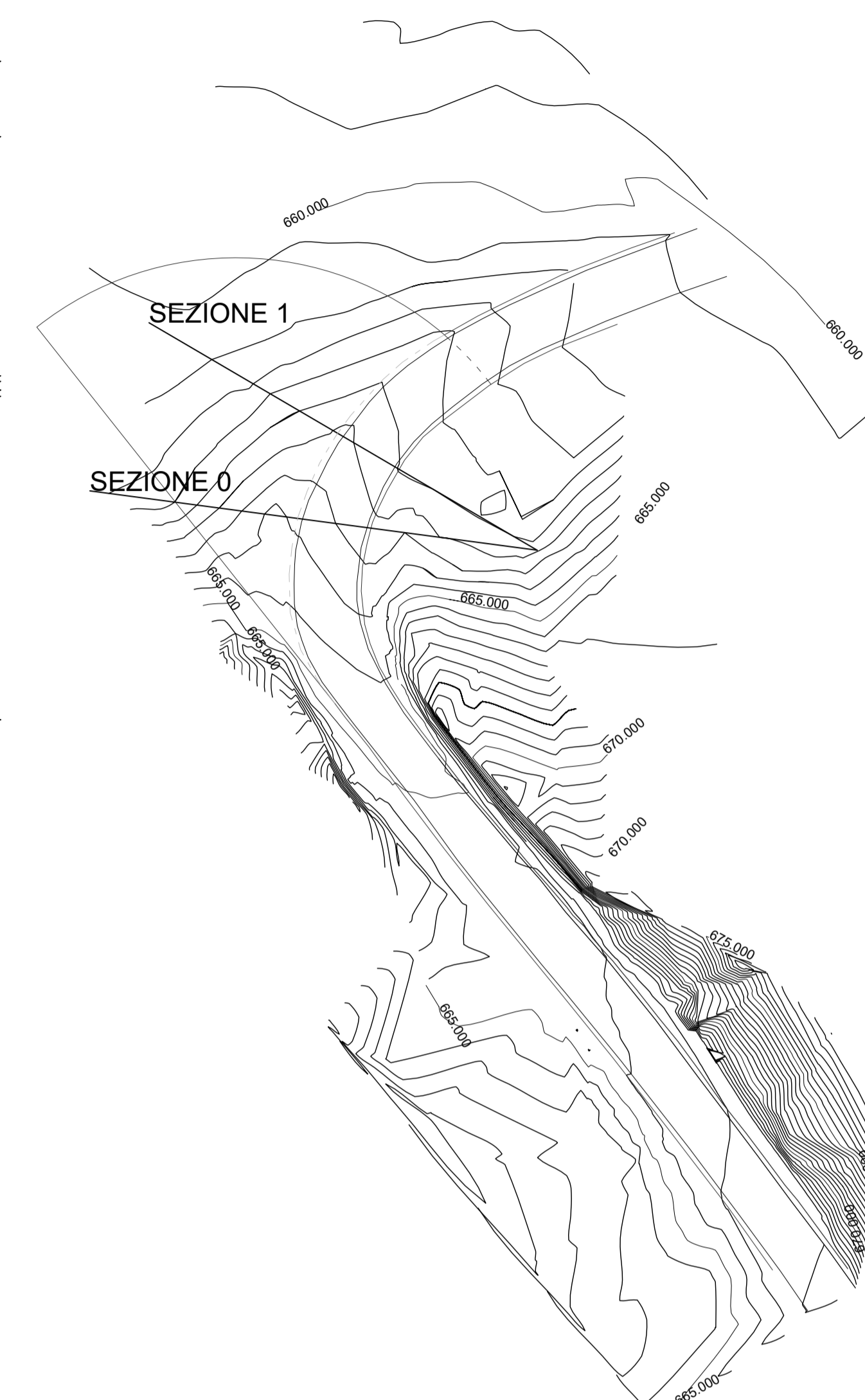

AREA OGGETTO DI ALLARGAMENTO
STRADALE TEMPORANEO AI FINI
DELLA ROTAZIONE DEL MEZZO

PARTICOLARE COSTRUTTIVO

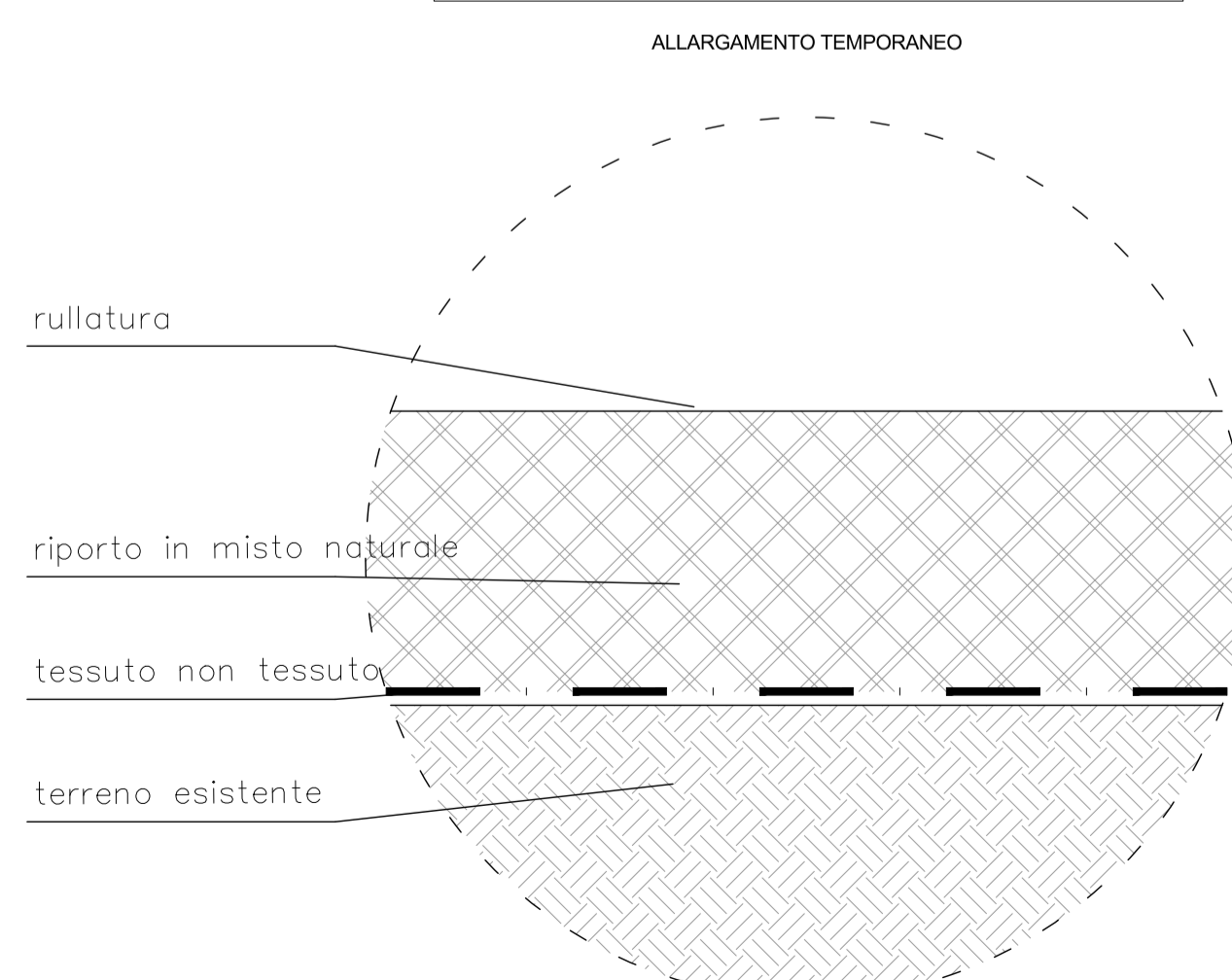

PARCO EOLICO
SV6 - BRIC DEI MORI

Il Committente: **Duferco Sviluppo**
Sede Legale: DUFERCO Sviluppo S.p.A. :
Via Armando Diaz n. 248
25010, San Zeno Naviglio (BS)
P.IVA e C.F. 03594850178

Oggetto:
ADEGUAMENTO VIABILITA' ESISTENTE

Titolo:
INTERVENTO CURVA "A"
ALLARGAMENTO TEMPORANEO SU S.P. n. 41-
KM 7+648 - INTERVENTI PREVISTI

Il Progettista

Ing. Silvio Mario Bauducco

Data	Emis.	Aggiornamento	Data	Contr.	Data	Autor.	SCALA: 1:500
07/2023	FO	Emissione	07/2023	MP	07/2023	SMB	FORMATO: v
							LUGLIO 2023

Commissa	Tip. impianto	Fase Progetto	Disciplina	Tip. Doc.	Titolo	N. Eab.	REV
23099	EO	DE	CI	D	04	0027	A

RICERCA, SVILUPPO E COORDINAMENTO IMPIANTI EOLICI E FOTOVOLTAICI A CURA DI:

EMME CONSULTING
Sede Amministrativa e Operativa:
via Benvenuto, 14 12100 Courmayeur (CN)
tel. 335.6012098
e-mail: emmes@emmes.com
Geom. Domenico Bresciano

PROGETTAZIONE EDILE, AMBIENTALE, STRUTTURALE ED IMPIANTISTICA A CURA DI:

BAUTEC S.p.A.
Sede Amministrativa via Marcorelli, 23 10024 Moncalieri (TO)
tel. 011 5002113 - 011 6059115 e-mail: amministrazione@bautec.it
Sede Operativa Torino - via Marcorelli, 23 10024 Moncalieri (TO)
Sede Operativa Genova - via Biondetti, 24 10121 Genova (GE)
I Tecnici:
Coord. gruppo di progettazione
Ing. Silvio Mario Bauducco
Collaboratori:
Geom. Benzoni Manuel
Per. Ind. Biasin Emanuele
Arch. Occhialo Felice
Arch. Ostasio Paolo
Arch. Pelleri Martina

File: adeguamento viabilità esistente SV6 - 12 assi.dwg
TUTTI I DIRITTI SONO RISERVATI - Questo documento è di proprietà esclusiva del progettista su quale si riserva ogni diritto. Permetto questo documento non può essere copiato, riprodotto, comunicato o divulgato ad altri o usato in qualsiasi maniera, nemmeno per fini sperimentali, senza autorizzazione scritta dallo stesso progettista.