

PLANIMETRIA DI ADEGUAMENTO VIABILITA'  
scala 1:1.000

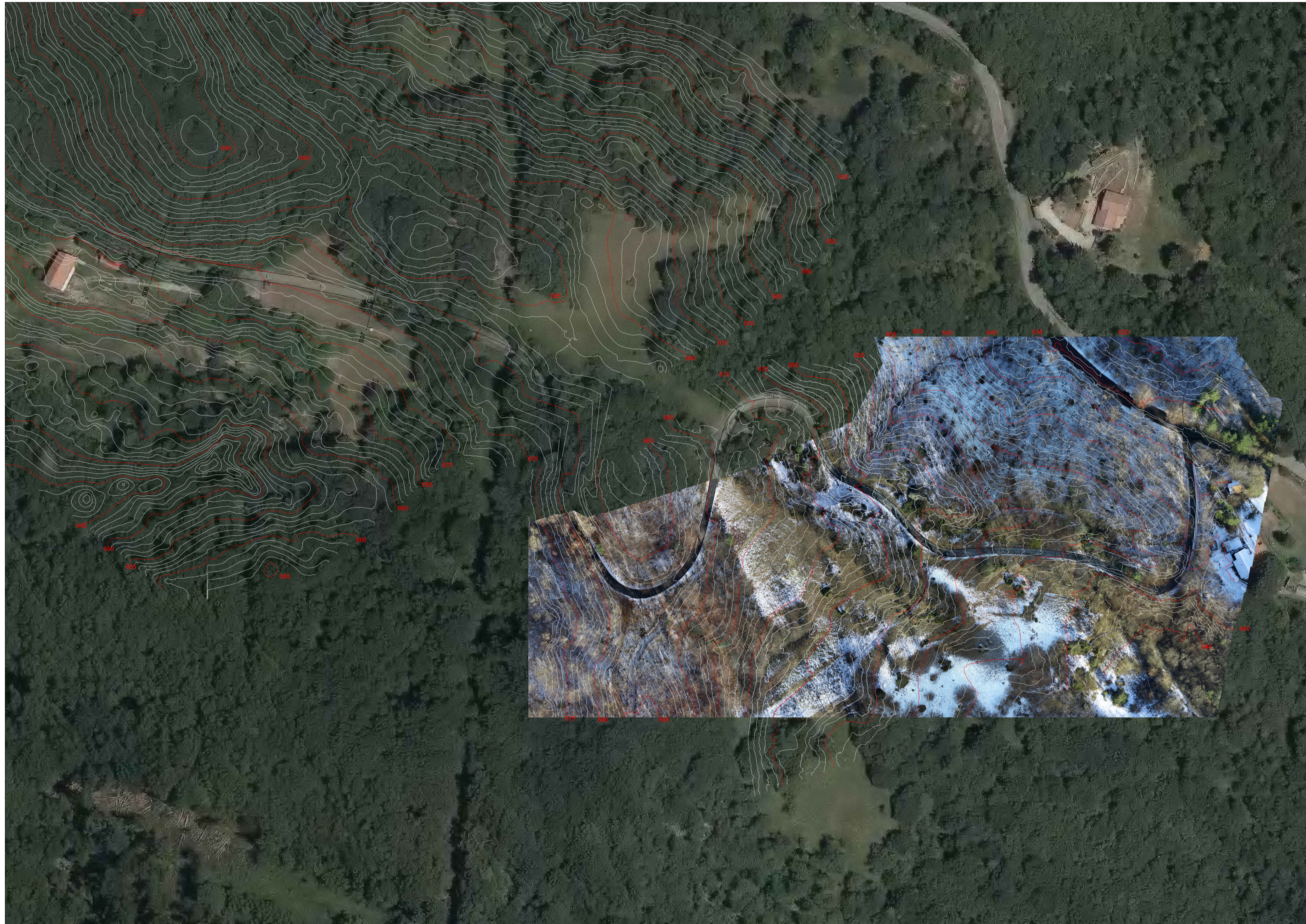
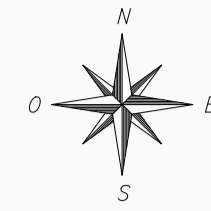

PARCO EOLICO  
SV6 - BRIC DEI MORI

Il Committente: **Duferco Sviluppo**

Sede Legale DUFERCO Sviluppo S.p.A. :  
via Armando Diaz n. 248  
25010, San Zeno Naviglio (BS)  
P.IVA e C.F. 03594850178

Oggetto:  
ADEGUAMENTO VIABILITA' ESISTENTE

Titolo:  
INTERVENTO DI ADEGUAMENTO VIABILITA' DAL  
KM 0+000 AL KM 0+713 STATO DI FATTO

Il Progettista



Ing. Silvio Mario Bauducco

Data	Emis.	Aggiornamento	Data	Contr.	Data	Autor.	
06/2024	RF	Emissione	06/2024	MP	06/2024	SMB	SCALA: 1:1000
							FORMATO: A1
							GIUGNO 2014

Commessa	Tip. impianto	Fase Progetto	Disciplina	Tip. Doc.	Titolo	N. Elab.	REV
23099	EO	DE	CI	D	04	0034	A

RICERCA, SVILUPPO E COORDINAMENTO IMPIANTI EOLICI E FOTOVOLTAICI A CURA DI:

**EMME CONSULTING**  
Sede Amministrativa e Operativa  
via Benessa, 14 12100 Cuneo (CU)  
tel 335.6012098  
e-mail: emmecar@protonmail.com  
Geom. Domenico Bresciano

PROGETTAZIONE EDILE, AMBIENTALE, STRUTTURALE ED IMPIANTISTICA A CURA DI:

**BAUTEL**  
Sede Amministrativa via Maroncelli, 23 10024 Moncalieri (TO)  
tel 011.6052113 - 011.6059915 e-mail: amministrazione@bautel.it  
Sede Operativa Torino - via Maroncelli, 23 10024 Moncalieri (TO)  
Sede Operativa Genova - via Banderati, 24 16121 Genova (GE)

I Tecnici:  
Coord. gruppo di progettazione  
Ing. Silvio Mario Bauducco

Collaboratori:  
Geom. Benzioni Manuel  
Per. Ind. Biasin Emanuele  
Ing. Occhiuto Felice  
Arch. Ostino Paolo  
Arch. Pelleri Martina

File: Planimetrie allargamenti.dwg  
TUTTI I DIRITTI SONO RISERVATI - Questo documento è di proprietà esclusiva del progettista ivi indicato sul quale si riserva ogni diritto. Pertanto questo documento non può essere copiato, riprodotto, comunicato o divulgato ad altri o usato in qualsiasi maniera, nemmeno per fini sperimentali, senza autorizzazione scritta dallo stesso progettista.