

INQUADRAMENTO GENERALE SU  
CURVE DI LIVELLO  
scala 1:5.000

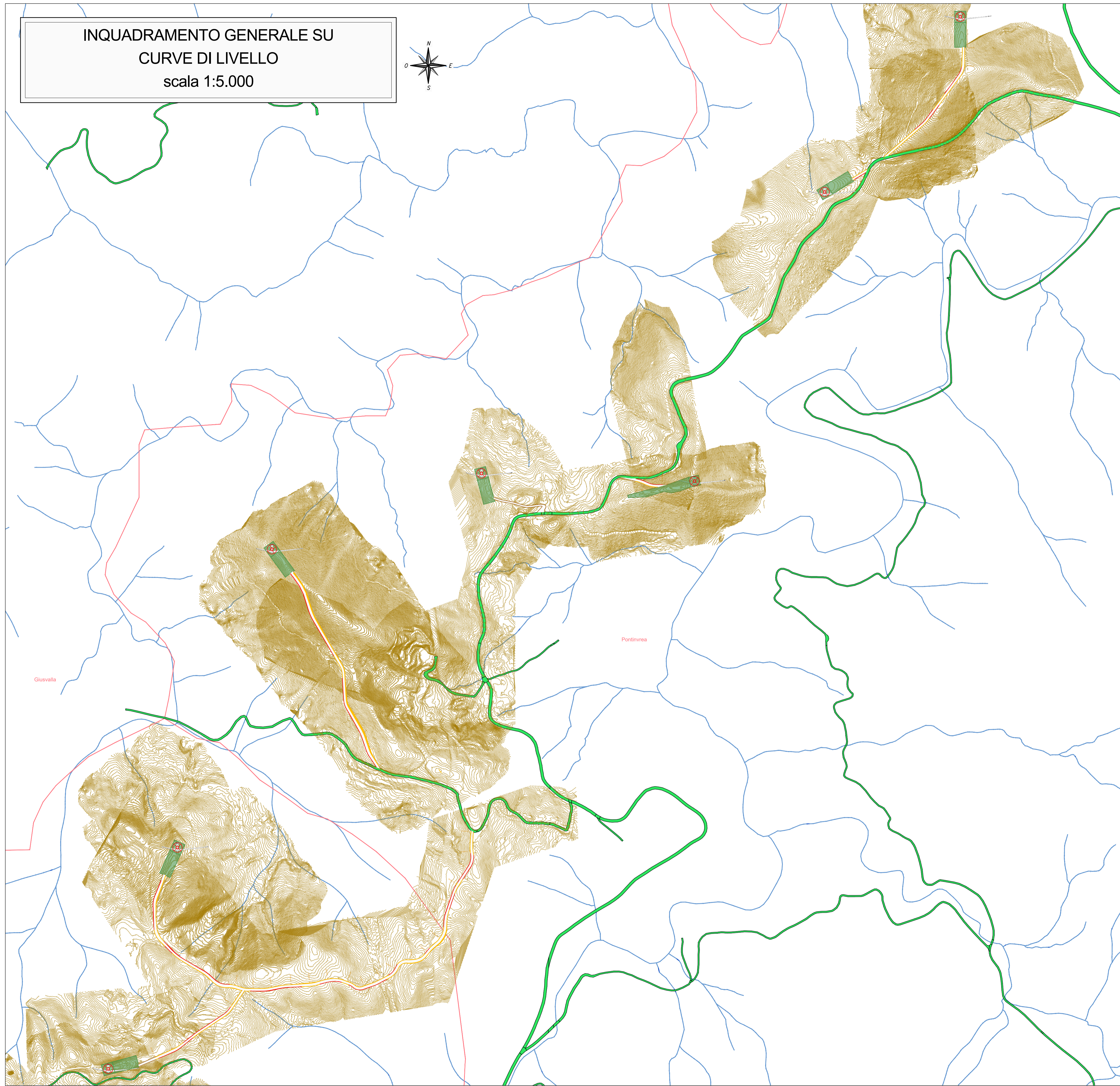
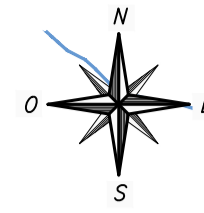

LEGENDA:

	Piazzola di montaggio WTG
	Fondazione WTG
	Strade principali e secondarie esistenti
	Reticolo idrografico
	WTG
	Sezioni trasversali
	Strade in progetto
	Confini comunali
	Curve di livello

PARCO EOLICO  
SV6 - BRIC DEI MORI

Il Committente: **Duferco Sviluppo**  
Sede Legale: DUFERCO Sviluppo S.p.A. :  
via Armando Diaz n. 248  
25010, San Zeno Naviglio (BS)  
P.IVA e C.F. 03594850178

Oggetto:  
**VIABILITA' DI ACCESSO**

Titolo:  
**INQUADRAMENTO GENERALE SU CURVE DI LIVELLO**

Il Progettista  
  
Ing. Silvio Mario Bauducco

Data	Emis.	Aggiornamento	Data	Contr.	Data	Autor.	SCALA: 1:5.000
05/2024	MB	Emissione	05/2024	MP	05/2024	SMB	FORMATO: A1
							MAGGIO 2024

Commessa	Tip. impianto	Fase Progetto	Disciplina	Tip. Doc	Titolo	N. Elab	REV
23099	EO	DE	CI	D	05	0001	A

RICERCA, SVILUPPO E COORDINAMENTO IMPIANTI EOLICI E FOTOVOLTAICI A CURA DI:

**EMME CONSULTING**  
Sede Amministrativa e Operativa  
via Benesia, 14 12100 Cuneo (CU)  
tel 335.6012098  
e-mail: emmecris@gmail.com  
Geom. Domenico Bresciano

PROGETTAZIONE EDILE, AMBIENTALE, STRUTTURALE ED IMPIANTISTICA A CURA DI:

**BAUTEL S.R.L.**  
Sede Amministrativa via Maroncelli, 23 10024 Moncalieri (TO)  
tel 011.6052113 - 011.6059915 e-mail: amministrazione@bautel.it  
Sede Operativa Torino - via Maroncelli, 23 10024 Moncalieri (TO)  
Sede Operativa Genova - via Banderelli, 2/4 16121 Genova (GE)

I Tecnici:  
Coord. gruppo di progettazione  
Ing. Silvio Mario Bauducco

Collaboratori:  
Geom. Benzioni Manuel  
Per. Ind. Biasin Emanuele  
Ing. Occhiuto Felice  
Arch. Ostino Paolo  
Arch. Pelleri Martina

File: Piate SV6.dwg

TUTTI I DIRITTI SONO RISERVATI - Questo documento è di proprietà esclusiva del progettista ivi indicato sul quale si riserva ogni diritto. Pertanto questo documento non può essere copiato, riprodotto, comunicato o divulgato ad altri o usato in qualsiasi maniera, nemmeno per fini sperimentali, senza autorizzazione scritta dallo stesso progettista.