

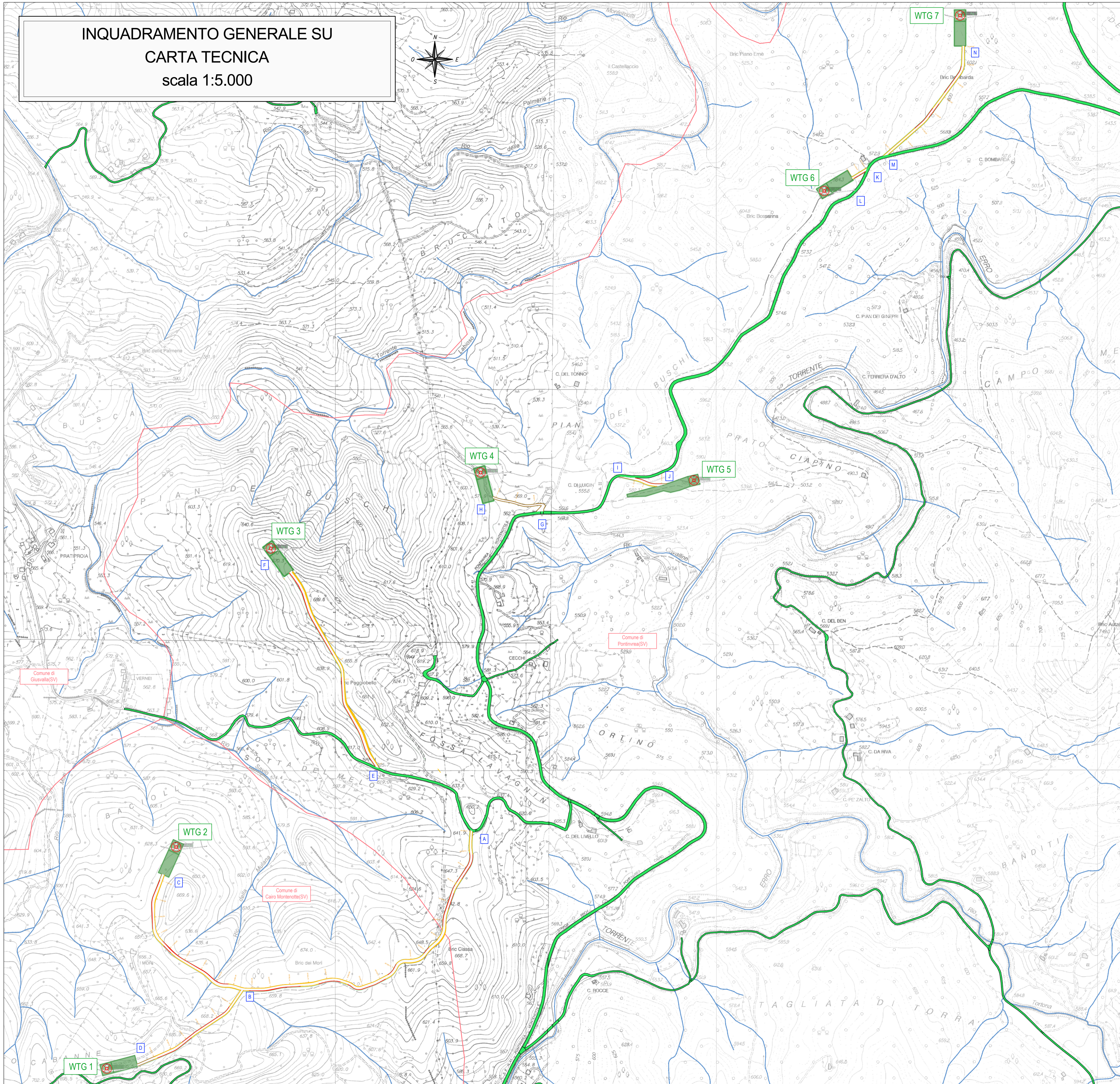

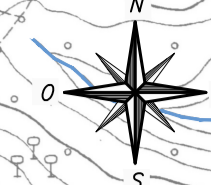







INQUADRAMENTO GENERALE SU
CARTA TECNICA
scala 1:5.000



LEGENDA:

-  Piazzola di montaggio WTG
-  Fondazione WTG
-  Strade principali e secondarie esistenti
-  Reticolo idrografico
-  WTG
-  Sezioni trasversali
-  Strade in progetto
-  Confini comunali
-  Curve di livello

PARCO EOLICO SV6 - BRIC DEI MORI

Il Committente: **Duferco Sviluppo**

Sede Legale DUFERCO Sviluppo S.p.A. :
via Armando Diaz n. 248
25010, San Zeno Naviglio (BS)
P.IVA e C.F. 03594850178

Oggetto:
VIABILITA' DI ACCESSO

Titolo:
**INQUADRAMENTO GENERALE SU CARTA
TECNICA**

Il Progettista



Ing. Silvio Mario Bauducco

Data	Emis.	Aggiornamento	Data	Contr.	Data	Autur.	SCALA: 1:5.000
05/2024	MB	Emissione	05/2024	MP	05/2024	SMB	FORMATO: A1
							MAGGIO 2024

Commessa	Tip. impianto	Fase Progetto	Disciplina	Tip. Doc	Titolo	N. Elab	REV
23099	EO	DE	CI	D	05	0003	A

RICERCA, SVILUPPO E COORDINAMENTO IMPIANTI EOLICI E FOTOVOLTAICI A CURA DI:

EMME CONSULTING
PROGETTAZIONE EDILE, AMBIENTALE, STRUTTURALE ED IMPIANTISTICA A CURA DI:

Sede Amministrativa e Operativa
via Benessa, 14 12100 Cuneo (CU)
tel 335.6012098
e-mail: emmecsrl@gmail.com

Geom. Domenico Bresciano

BAUTEL
S.R.L.

I Tecnici:
Coord. gruppo di progettazione
Ing. Silvio Mario Bauducco

Collaboratori
Geom. Benzon Manuel
Per. Ind. Biasin Emanuele
Ing. Occhiuto Felice
Arch. Ostino Paolo
Arch. Pelleri Martina

Sede Amministrativa via Maroncelli, 23 10024 Moncalieri (TO)
tel 011 6052113 - 011 6059915 e-mail: amministrazione@bautel.it
Sede Operativa Torino - via Maroncelli, 23 10024 Moncalieri (TO)
Sede Operativa Genova - via Banderelli, 24 16121 Genova (GE)

File: Piate SV6.dwg

TUTTI I DIRITTI SONO RISERVATI - Questo documento è di proprietà esclusiva del progettista ivi indicato sul quale si riserva ogni diritto. Pertanto questo documento non può essere copiato, riprodotto, comunicato o divulgato ad altri o usato in qualsiasi maniera, nemmeno per fini sperimentali, senza autorizzazione scritta dallo stesso progettista.