

**PROFILO LONGITUDINALE DI PROGETTO**  
scala 1:1.000

ANGOLI : CENTESIMALI  
LUNGHEZZE: METRI LINEARI

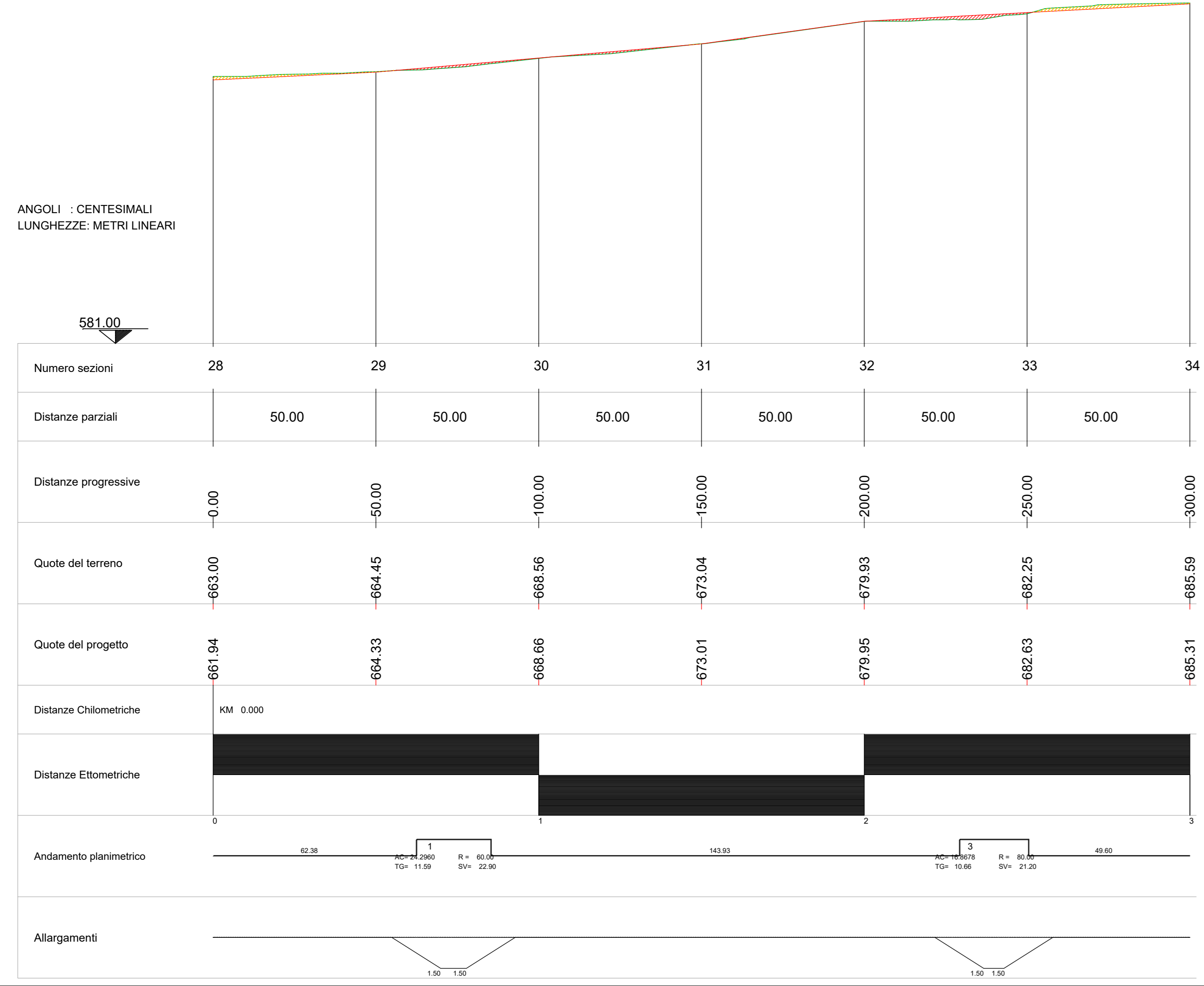

**SEZIONI TRASVERSALI DI PROGETTO**  
scala 1:200

Prospetto scavi e riporti:

VOLUMI STRADALI:	
Riporto (m³)	Scavo (m³)
988,78	11,48

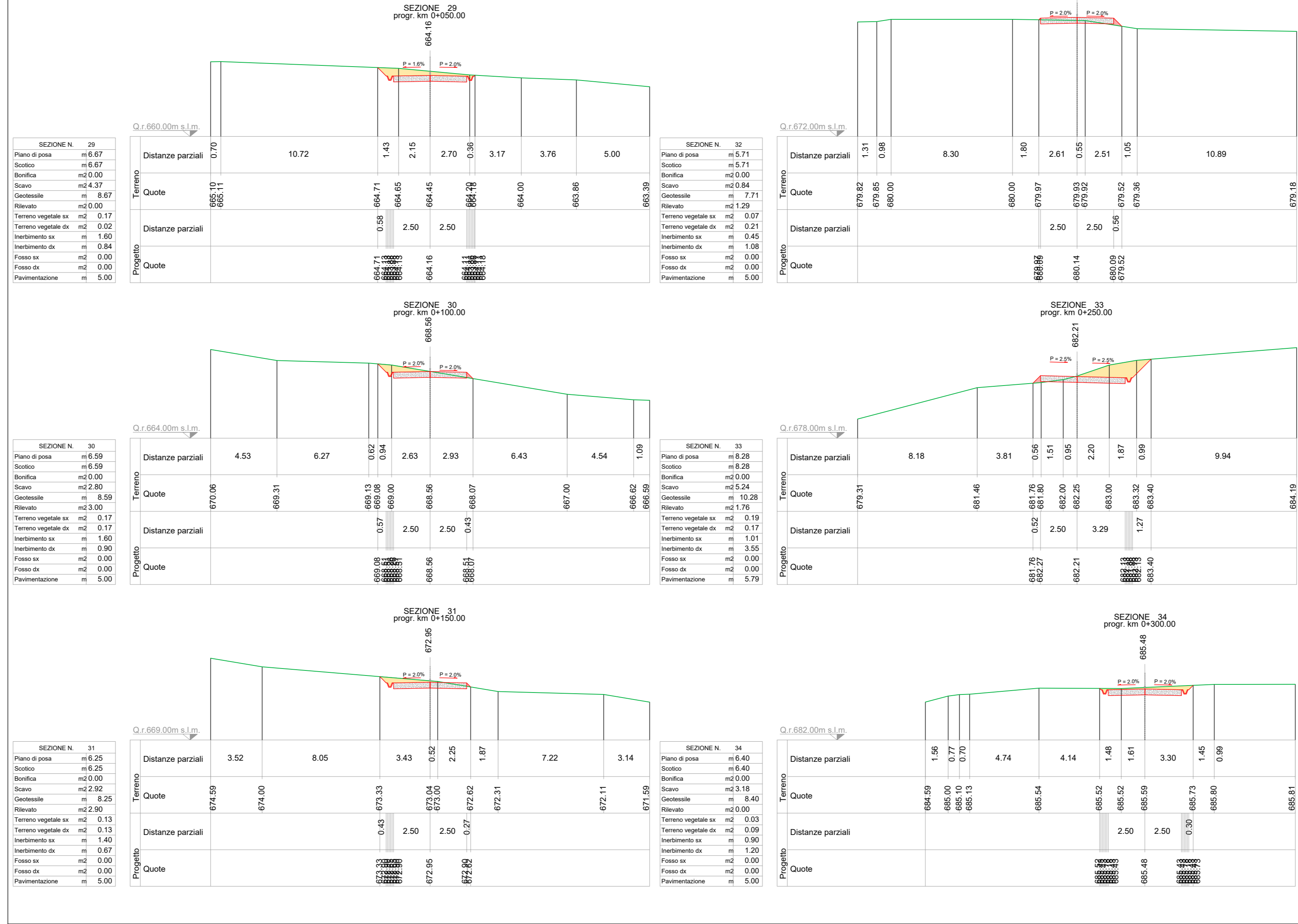

**LEGENDA:**

- Andamento terreno
- Stato attuale
- Visibilità esistente
- Cassonetto con materiale stabilizzato 30cm
- Intervento di sterzo
- Intervento di riporto

**INQUADRAMENTO GENERALE SU CARTA TECNICA**  
scala 1:10.000

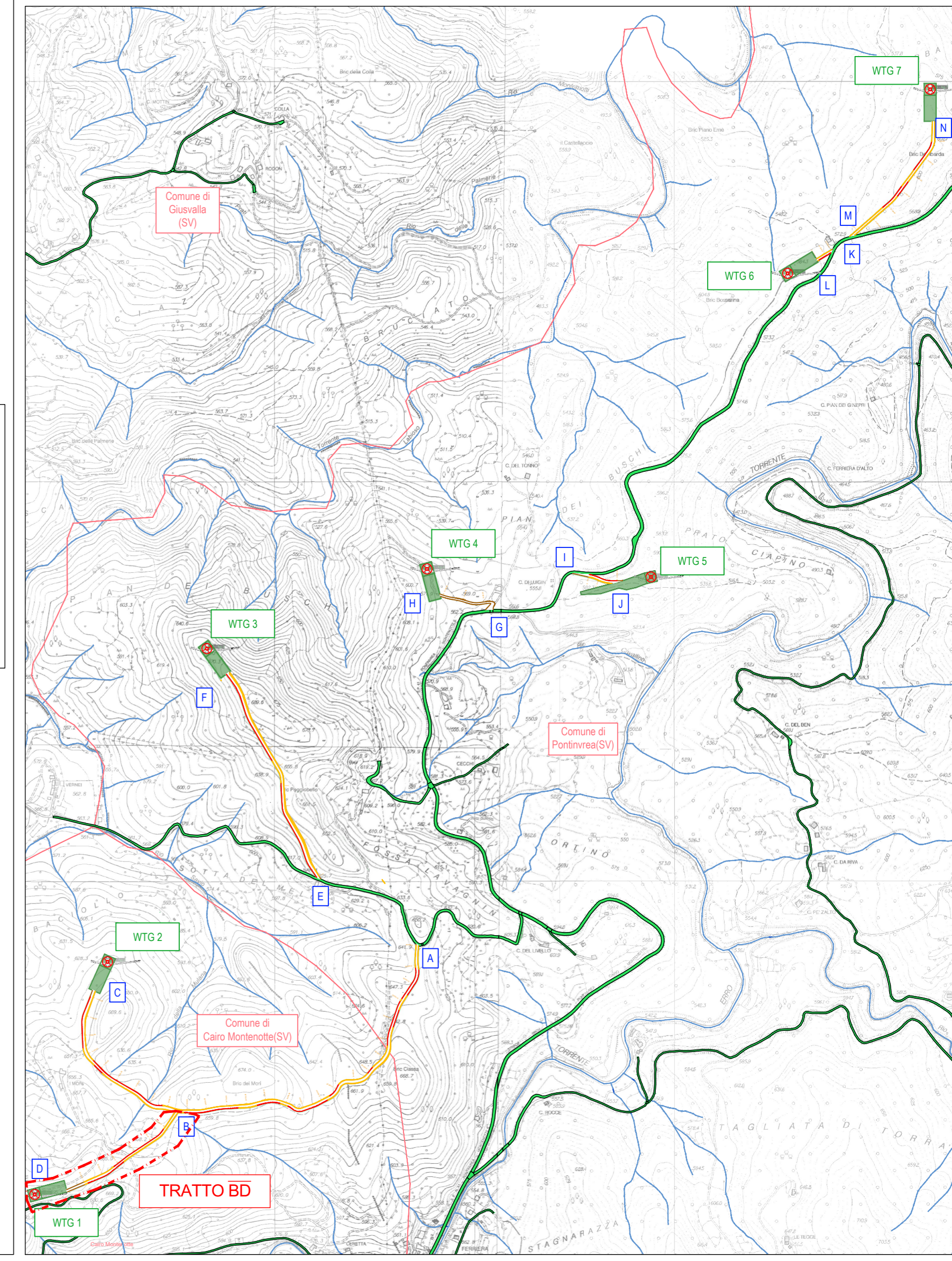

**PLANIMETRIA VIABILITA' SU CTR - TRATTO BD**  
scala 1:1.000

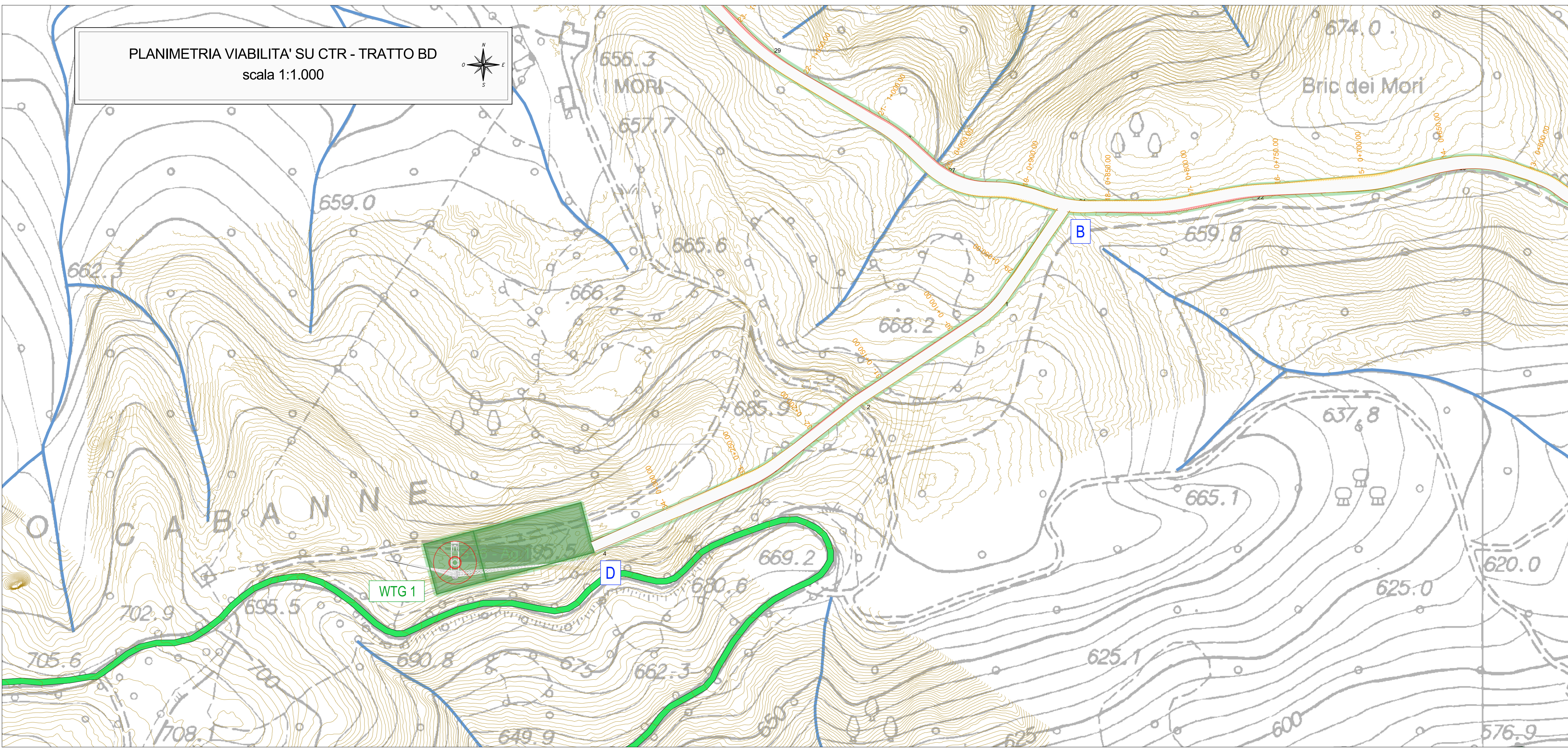

**LEGENDA:**

- Piazzola di montaggio WTG
- Fondazione WTG
- Strade principali e secondarie esistenti
- Reticolo idrografico
- WTG
- Sezioni trasversali
- Strade in progetto
- Confini comunali
- Curve di livello

**PARCO EOLICO SV6 - BRIC DEI MORI**

Il Committente: **Duferco Sviluppo**  
Sede Legale: DUFERCO Sviluppo S.p.A. - Via Armando Diaz n. 248 - 25010, San Zeno Naviglio (BS) - P.IVA e C.F. 03594850176

Oggetto: **VIABILITA' DI ACCESSO**  
Titolo: **PLANIMETRIA, PROFILO LONGITUDINALE E SEZIONI TRASVERSALI - TRATTO BD**  
Il Progettista: Ing. Silvio Mario Bauducco

Data	Emis.	Aggiornamento	Data	Contr.	Data	Aut.
05/2024	MB	Emissione	05/2024	MP	05/2024	SMB
SCALA: 1:5.000						
FORMATO: A1						
MAGGIO 2024						

Commissa	Tip. Impianto	Fase Progetto	Disciplina	Tip. Doc.	Titolo	N. Etab.	Rev.
23099	EO	DE	CI	D	05	0006	A

RICERCA, SVILUPPO E COORDINAMENTO IMPIANTI EOLICI E FOTOVOLTAICI A CURA DI:  
**EMME CONSULTING**  
Sede Amministrativa e Operativa: Via Benvenuto, 14 - 11010 Cuneo (CU) - Tel. 0172/450000 - Email: emmeconsulting@gmail.com  
Geom. Domenico Bresciano

PROGETTAZIONE EDILE, AMBIENTALE, STRUTTURALE ED IMPIANTISTICA A CURA DI:  
**BAUDUCCO**  
Sede Operativa: Via Benvenuto, 24 - 10121 Genova (GE)  
I Tecnici: Coord. gruppo di progettazione: Ing. Silvio Mario Bauducco  
Collaboratori: Geom. Benozzi Manuel, Per. Ing. Basini Emanuele, Arch. Occhiuto Felice, Arch. Ostino Paolo, Arch. Pelleri Martina

TUTTI I DIRITTI SONO RISERVATI - Questo documento è proprietà esclusiva del progettista ed indicato sul quale il numero ogni diritto. Pertanto, questo documento non può essere copiato, riprodotto, comunicato o divulgato ad altri a scopo di qualsiasi natura, né servano per fini sversuali, senza autorizzazione scritta dallo stesso progettista.