

PROFILO LONGITUDINALE DI PROGETTO
scala 1:1.000

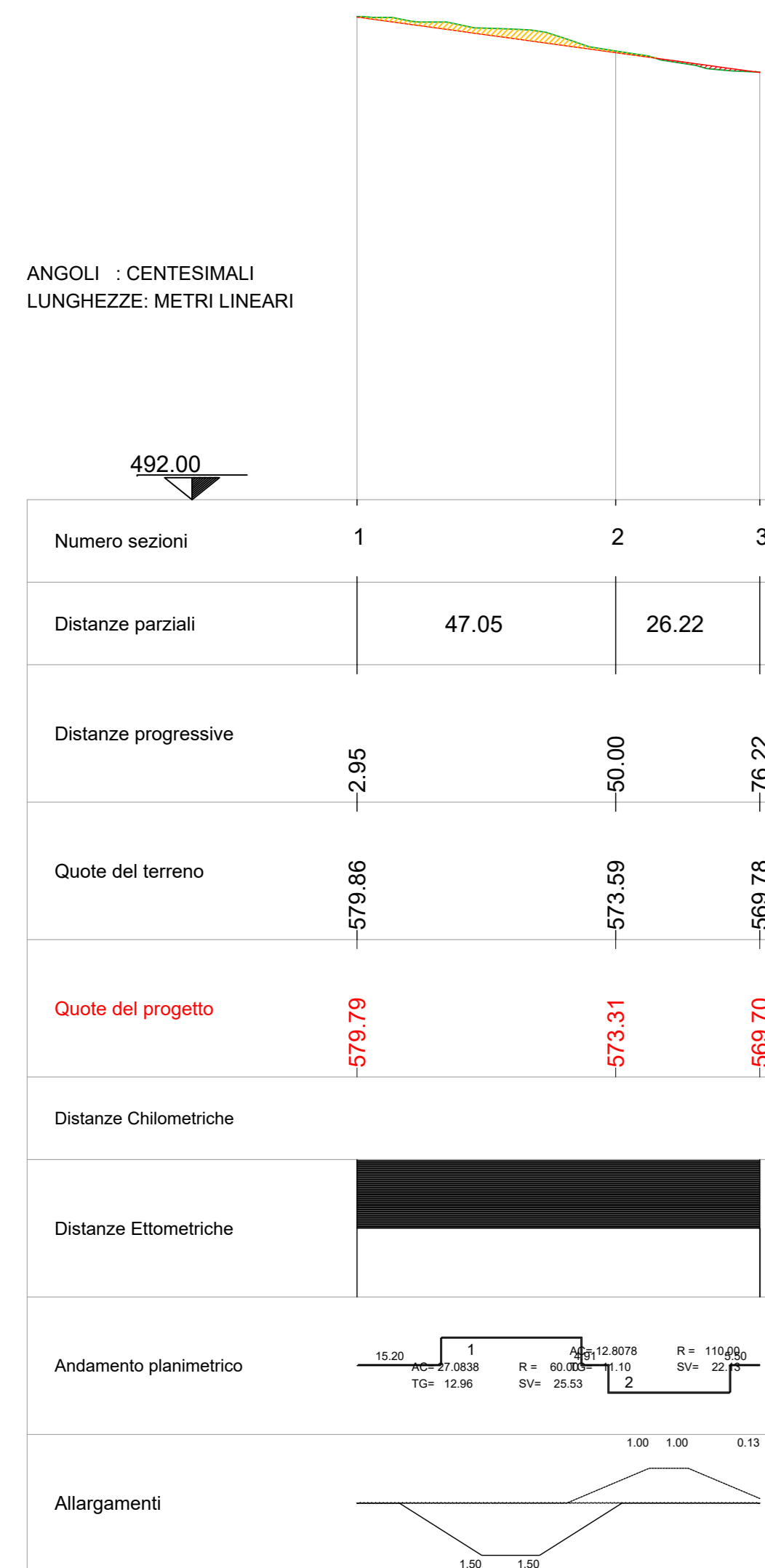

LEGENDA:

- Andamento terreno
- Stato attuale
- Viabilità esistente
- Casomatteo con materiale stabilizzato 30cm
- Intervento di sterno
- Intervento di riporto

SEZIONI TRASVERSALI DI PROGETTO
scala 1:200

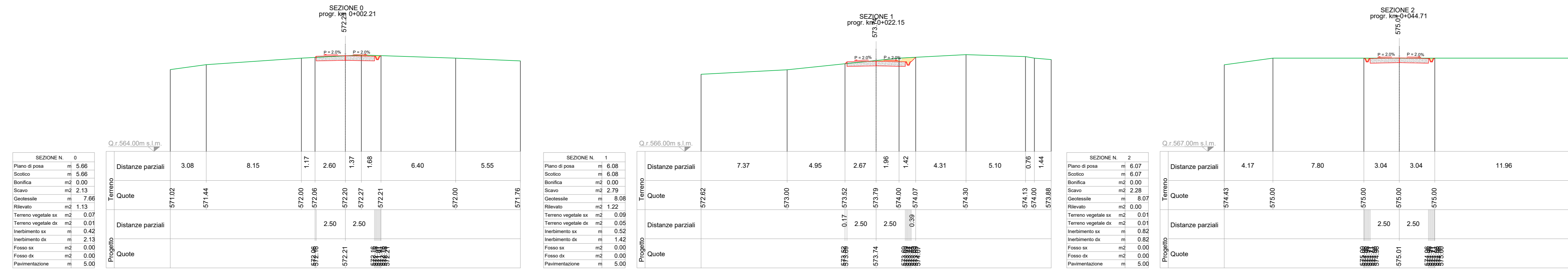

Prospetto scavi e riporti:

VOLUMI STRADALI:	
Riporto (m³)	Scavo (m³)
102.90	0.10

INQUADRAMENTO GENERALE SU CARTA TECNICA
scala 1:10.000

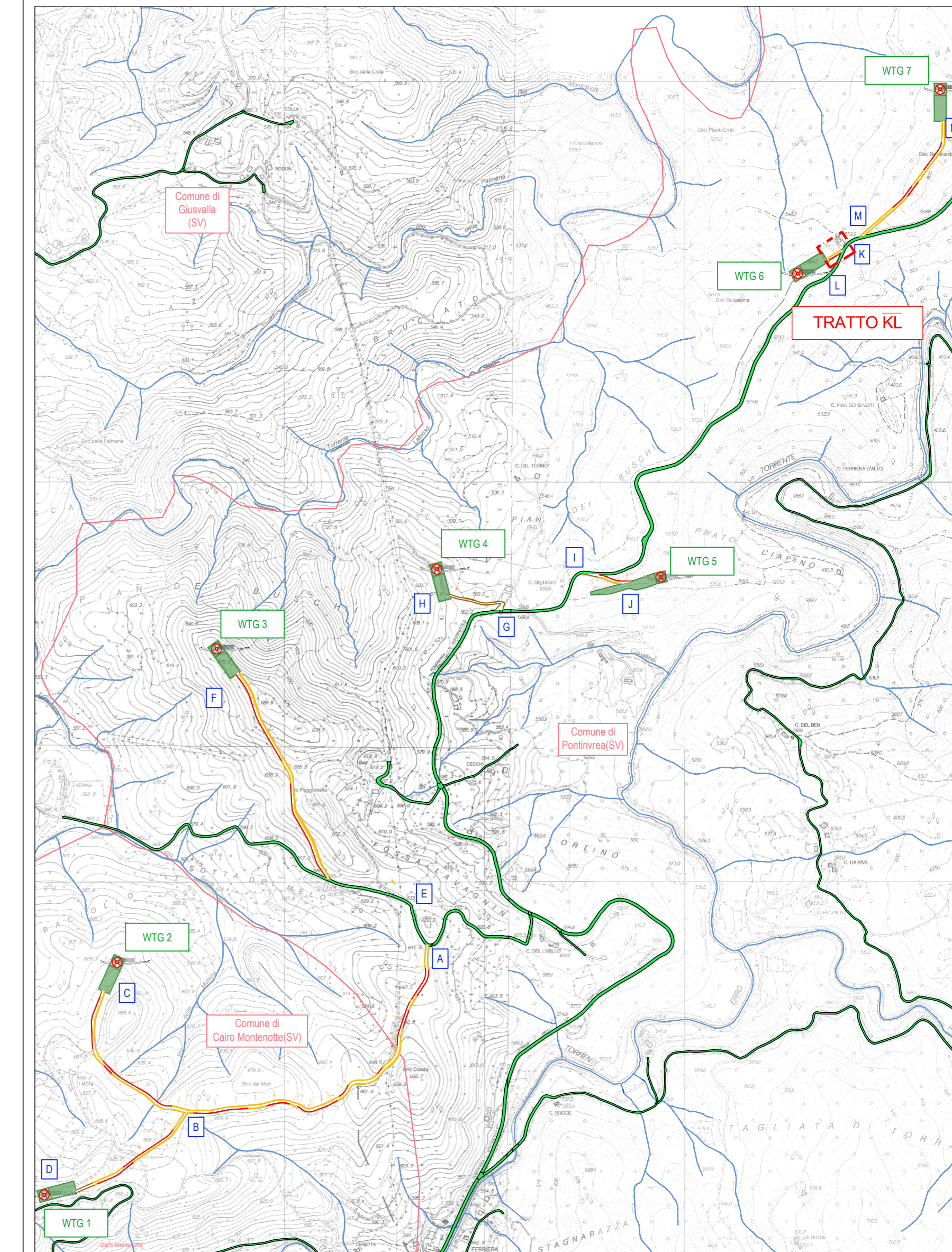

PLANIMETRIA VIABILITA' SU CTR - TRATTO IJ
scala 1:1.000

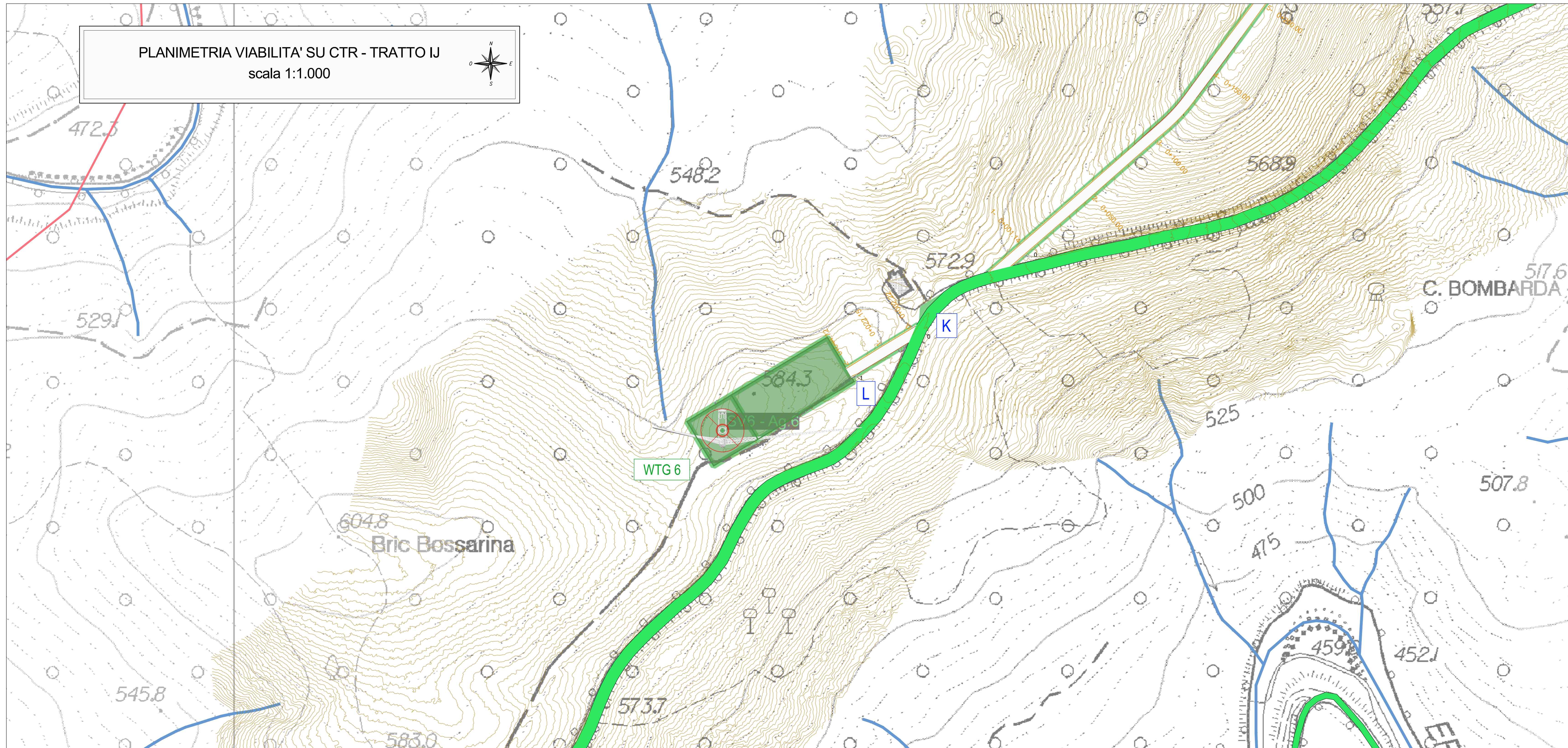

LEGENDA:

- Piazzola di montaggio WTG
- Fondazione WTG
- Strade principali e secondarie esistenti
- Reticolo idrografico
- WTG
- Sezioni trasversali
- Strade in progetto
- Confini comunali
- Curve di livello

PARCO EOLICO SV6 - BRIC DEI MORI

Il Committente: Duferco Sviluppo
Sede Legale: DUFERCO Sviluppo S.p.A. - via Armando Diaz n. 248 - 25010, San Zeno Naviglio (BS) - P.IVA e C.F. 03594850176

Oggetto: VIABILITA' DI ACCESSO
TITOLO: PLANIMETRIA, PROFILO LONGITUDINALE E SEZIONI TRASVERSALI - TRATTO KL

Data	Emis.	Aggiornamento	Data	Contr.	Data	Aut.
05/2024	MB	Emissione	05/2024	MP	05/2024	SMB

SCALA: 1:5.000
FORMATO: A1
MAGGIO 2024

Commissa	Tip. Impianto	Fase Progetto	Disciplina	Tip. Doc.	Titolo	N. Ediz.	Rev.
23099	EO	DE	CI	D	05	0011	A

RICERCA, SVILUPPO E COORDINAMENTO IMPIANTI EOLICI E FOTOVOLTAICI A CURA DI:
EMME CONSULTING
Sede Amministrativa e Operativa: via Benvenuto, 14 - 12100, Cuneo (CN) - tel. 0171 465213 - fax 0171 465215 - e-mail: amministrazione@emmec.it
Sede Operativa: Torino - via Marconi, 37 - 10128, Moncalieri (TO) - tel. 011 56211111 - fax 011 56211112 - e-mail: emmec@emmec.it
Sede Operativa Genova - via Bonarrai, 24 - 16121, Genova (GE)

PROGETTAZIONE EDILE, AMBIENTALE, STRUTTURALE ED IMPIANTISTICA A CURA DI:
BAUTEL
Sede Amministrativa e Operativa: via Benvenuto, 14 - 12100, Cuneo (CN) - tel. 0171 465213 - fax 0171 465215 - e-mail: amministrazione@emmec.it
Sede Operativa: Torino - via Marconi, 37 - 10128, Moncalieri (TO) - tel. 011 56211111 - fax 011 56211112 - e-mail: emmec@emmec.it
Sede Operativa Genova - via Bonarrai, 24 - 16121, Genova (GE)

Il Progettista:
Ing. Silvio Mario Baudouco

I Tecnici:
Geom. Benozzi Manuel
Per. Ing. Occhiuto Felice
Arch. Ostino Paolo
Arch. Pelleri Martina

TUTTI I DIRITTI SONO RISERVATI - Questo documento è di proprietà esclusiva del progettista ed indicato allo scopo di essere usato solo per il progetto. È vietata espressamente la ristampa o l'uso non autorizzato senza permesso scritto dal progettista.